Impresso nas machinas rotativas de MARINONI.

Correio da Manhã

Director — EDMUNDO BITTENCOURT

Impresso em papel da casa P. PRIOUX & C. — PARIS

ANNO XII—N. 5.177 || RIO DE JANEIRO — QUINTA-FEIRA, 3 DE ABRIL DE 1913 || Redacção—Rua do Ouvidor, 162

As providencias do governo contra a carestia da vida

A Central do Brasil aggrava em 1.152 % o preço do transporte do leite entre os suburbios

O povo que perca as illusões em que viva

O publico continúa lendo com interesse tudo quanto se diz nos jornaes a proposito da carestia da vida. Assim deve ser. Não é essa uma questão banal ou de secundaria importancia para quem quer que seja. Em maior ou menor escala, soffrem todos os habitantes deste paiz, destinado pela natureza a um futuro assombroso, mas desviado do seu caminho de gloria pelos desregramentos da administração publica. Ora, soffrer pelo prazer de soffrer, só nos romances ou nos cada vez mais raros casos de ascetismo. Quem soffre, em nossos dias, só tem uma ambição: fugir ao soffrimento, ou pelo menos attenual-o.

Não ha quem não sinta as consequencias da carestia da vida; dahi a anciedade geral pelas promettidas e jámais realizadas providencias no sentido de se obter a reducção dos principaes generos de alimentação. Nós nunca nutrimos a esperança de que o governo cumprisse as suas promessas. Desde o principio desta campanha que designámos como comedia, aliás perigosa, e que póde degenerar em tragedia, as promessas e as palavras governamentaes. A capacidade dirigente dos homens do governo revelara-se bem nitida na opinião que o presidente da Republica formára ácerca da carestia da vida, tomando por base o preço de tomates que s. ex. não comprou, por que os achou caros, e tambem no preço de abios que um seu secretario deixou de comprar, por que lhe pediram por elles preço exorbitante.

Causas directas da carestia dos generos alimenticios, estudo das condições economicas geraes do povo, analyse da situação verdadeiramente exhaustiva em que se debate o paiz, tudo isso se cifrava, para o entendimento do presidente da Republica, nos preços exhorbitantes, de meia duzia de vermelhos tomates ou de uma duzia de dourados e reluzentes abios!

E' claro que com tal criterio, as promessas governamentaes não podiam deixar de ficar reduzidas a uns platonismos de occasião, a umas respostas banaes que não podiam exprimir realmente uma vontade decidida e firme de acudir com remedio heroico a uma doença grave.

Dahi aquella celebre revisão da revisão da tarifa, trabalho em que o ministro da Fazenda empregou algumas horas para chegar á conclusão que já apreciámos: desfalcar as rendas publicas sem nenhuma utilidade real para os consumidores, com excepção de dois ou tres generos alimenticios que muito lealmente, e como de nosso uso, citámos.

Afóra essa ultra-caricata resolução, só houve conhecimento das medidas realizadas pelo general Bento Ribeiro, como prefeito do Districto, e as do ministro da Viação. As medidas da Prefeitura podem ser uteis, si o prefeito levar ao conhecimento dos horteleos e pequenos lavradores que as que foram agora adoptadas serão mantidas de futuro. Sem essa condição o resultado da acção do prefeito será nullo, porque os cultivadores não irão guerrear os seus compradores actuaes, da época de escassez, para na quadra da abundancia de producção horticola não terem a quem vender as suas maiores colheitas.

Quanto, porém, ás providencias do Ministerio da Viação, o caso muda de aspecto. O dr. Barbosa Gonçalves está fazendo ou autorizando precisamente o contrario do que haveria a esperar da sua intervenção no problema em debate.

Já foi apreciada a reducção de 60 % que o ministro mandou fazer nas tabellas de fretes do Lloyd Brasileiro, da Central do Brasil e da Oeste de Minas. A do Lloyd Brasileiro foi uma simples burla feita ao povo. Não por que o ministro quizesse burlar os reclamantes contra a carestia da vida, mas porque ignorava inteiramente que as tarifas officiaes de fretes maritimos ha muito tempo que são letra morta. E não ha que estranhar essa ignorancia. Em geral, quem governa ignora sempre tudo ou quasi tudo quanto deveria saber.

As reducções, porém, pelas estradas de ferro, eram uma promessa acceitavel, si bem que tivessem o inconveniente de prejudicar a zona servida pela Leopoldina Railway.

Mas vae-se vêr, agora, como todas as providencias governamentaes deixaram de ser comedia e burla, para passarem a ser uma coisa que nem classificação póde ter.

A Central do Brasil está augmentando, por fórma mais do que extraordinaria, o preço dos fretes. Tivemos hontem nas nossas mãos a prova do que dizemós:

Uma firma commercial desta praça abastecia de leite certa zona suburbana, o Engenho de Dentro. Pagava, pelo transporte diario de 700 kilos de leite, 19.000 réis por trimestre, adeantadamente. Para melhor facilidade no seu commercio, essa firma, em logar de receber na estação Central o leite vindo do interior, para o reexpedir para o Engenho de Dentro, resolveu fazer a recepção na estação de Cascadura, remettendo dali a mercadoria para a estação de destino. Ficava mais perto; o serviço commercial melhorava. No dia 1 do corrente, essa firma mandou pagar o trimestre adeantado do transporte do leite, não já de 700 kilos diarios, mas de 600, contando que a differença de peso e o menor percurso correspondessem a uma reducção no transporte. Pois, quanto imagna o leitor que a Central do Brasil cobrou pelo frete? Repare bem neste algarismo: DUZENTOS E DEZENOVE MIL RE'IS! Mais 200.000 réis do que o que fôra pago no trimestre de janeiro a março ultimo!

Assim, uma despesa que era diariamente de 210 réis, subiu de um salto para 2.430 réis!

E, note-se bem, trata-se de leite, isto é, de uma mercadoria que, por todos os motivos, deve ser barateada.

A noticia que damos não é inteira novidade, pois já queixumes identicos têm sido trazidos á nossa redacção, mas nenhum outro caso, dos que conhecemos, é tão typicamente caracteristico da nossa administração publica, quanto este de que nos occupamos agora.

O governo fez promessas risonhas, e mandou reduzir os preços dos transportes pela Central do Brasil, para todos os generos de primeira necessidade, inclusive o leite, destinados ao consumo da cidade; vae dahi a Central e augmenta os transportes, *entre os suburbios*, em 1.152 %!

O absurdo, a violencia, o ataque á bolsa do contribuinte são de tal fórma espantosos que não acreditariamos nelles si não tivessemos tido em nossas mãos, si não tivessemos palpado, as provas de quanto dizemos.

Depois disto ainda haverá quem confie nas promessas governamentaes, em relação a providencias contra a carestia da vida?

Topicos & Noticias

O Tempo

Na zona Sul, a pressão atmospherica de hontem para hoje desceu, subindo a temperatura.

O céo esteve geralmente, limpo, excepto extremo Sul, que esteve nublado. Cairam chuvas fracas nos Estados de Minas e Rio.

O estado do tempo, em geral, foi incerto.

Ventos variaveis e fracos.

Na capital a pressão desceu ligeiramente, e a temperatura pouco oscillou.

O céo esteve ora limpo, ora nublado.

O estado do tempo, foi bom.

Ventos dos quadrantes NW e SE, com fraca intensidade.

A maxima da vespera verificou-se em Campos, com 31°.6, e a minima em Palmyra com 13°.0.

No Rio, maxima 27°.7, minima 21°.3.

HONTEM

INTERIOR. — Realizou-se no palacio do governo o despacho collectivo do ministerio sob a presidencia do marechal Hermes da Fonseca.

* Foi nomeado juiz substituto da 2ª vara federal o dr. Olympio de Sá e Albuquerque.

* Ficou decretada a abertura dos creditos para pagamento dos auxilios concedidos á Escola de Engenharia de Porto Alegre e Instituto Historico Geographico, sendo 30:000$ ao primeiro e 25:000$ ao segundo.

* Foi concedido o accrescimo de 40 % aos vencimentos do professor da Escola Polytechnica dr. Francisco Cabrita.

* Foi aposentado o 2º escripturario da Alfandega do Rio Grande, Aulo da Silveira Fontes.

* Foi estabelecida a taxa de 2 % ouro, sobre o valor da importação realizada pela Alfandega de Pernambuco.

* Foi aberto o credito de 1:538$180 para pagamento a d. Margarida de Azevedo Maia.

* Foi reformado o general de brigada graduado Urbano Coelho de Gouvêa.

* Foi aposentado o 1º official do departamento da guerra José Baptista da Rocha.

* Foi declarada a antiguidade de varios 1ºs tenentes afim de que sejam equilibrados os principios de antiguidade e estudos para promoções ao 2º posto.

* Foram feitas promoções e transferencias no Exercito e Armada.

* Foi nomeado capitão do porto desta capital o capitão de mar e guerra Pedro Velloso Rabello e exonerado desse cargo o contra-almirante graduado Polycarpo de Barros.

* Foi publicada a denuncia do tratado de extradicção de criminosos assignada em Assumpção, em 16 de janeiro de 1872, entre o Brasil e o Paraguay.

* Foram concedidas diversas patentes de invenção.

* Foi dirigida ao Congresso pelo chefe da nação uma mensagem solicitando a concessão do credito de 800:000$ para occorrer, no presente exercicio, ás despezas com a construcção da E. F. de Cruz Alta á foz do rio Ijuhy, no Rio Grande do Sul.

* O ministro da Fazenda compareceu ao seu gabinete despachando diversos papeis.

* Foi nomeado collector federal em Arassuahy, Minas, Custodio Ferreira Paulino.

* O Thesouro Nacional foi autorizado a effectuar diversos pagamentos.

* O Tribunal de Contas negou registro a dois creditos pedidos pelo ministro da Fazenda.

* Do logar de collector federal em Arassuahy, foi exonerado Clemente Januario Pereira de Souza.

* O ministro da Fazenda concedeu [illegible] de Portugal.

* O Supremo Tribunal negou a ordem de "habeas-corpus" em favor do bacharel [illegible] do Piauhy.

* Realizou-se o primeiro julgamento no novo edificio da Côrte de Appellação.

* Ao ministro da Agricultura [illegible]

EXTERIOR. — O sr. Mac Combs resolveu acceitar a embaixada americana em Paris.

* Esperava-se em Madrid que os mineiros declarassem a cada momento a greve geral.

* Foram encerradas as sessões extraordinarias do Congresso Argentino.

* Os montenegrinos continuaram a atacar Scutari, occupando cinco fortes de Tarabosch.

* A Agencia Havas voltou a assegurar que a França negará a sua participação na demonstracção naval projectada pela Austria.

* Partiu de Buenos Aires para Montevidéo o cruzador inglez "Glasgow".

* O sr. Norberto Pinero acceitou a pasta da Fazenda que lhe offereceu o presidente Saenz Peña.

O presidente da Republica foi procurado hontem, no palacio do governo, pelos srs. dr. Belisario Tavora, coronel Silva Pessoa, senadores Antonio Azeredo e F. Mendes, deputados Aurelio Amorim, Augusto do Amaral, Cunha Vasconcellos, Agapito dos Santos, Sabino Barroso e Simeão Leal, barão de Teffé, dr. Paulo de Queiroz, dr. Oscar Varady, dr. Abreu Prado, dr. Eloy de Andrade, dr. Manoel Rodrigues Peixoto e dr. Castro Barbosa.

Caixa de Conversão

Movimento de hontem:

Entradas: libras 370-0-0, francos 120, marcos 510 e ouro nacional 10$000.

Saidas: libras 155.388-0-0, francos 16.130, dollars 55 e ouro nacional 320$000.

Lastro:	
Ouro em deposito . . .	385.243:751$742
Responsabilidade do Thesouro: Lei n. 2.357 e decreto n. 8.512. .	19.339:776$016
Total. . . .	404.583:527$758
Emissão:	
Notas em circulação. . .	40.570.100$000
Moeda subsidiaria . . .	13:427$758
Total. . . .	404.583:527$758

Cambio.

Sobre Londres	16 3/64	15 57/64
" Paris	$593	$601
" Hamburgo	$732	$741
" Italia	—	$596
" Portugal	—	$302
" Nova York	—	3$116
Libra esterlina em moeda	—	15$050
Ouro nacional, em vales, por 1$. . . .	—	1$687
Bancario.	16 1/32	16 1/8
Caixa matriz	16 1/16	16 7/64

Renda da Alfandega

Em ouro	168:277$515
Em papel	254:126$775
Arrecadada de 1 a 2 do corrente	826:446$639
Em egual periodo de 1912	813.877$577
Differença a maior em 1913	12:569$062

HOJE

O Correio expede malas pelos seguintes vapores: "Itapema" para Victoria, Bahia, Maceió e Recife; "Itanema", para o Rio Grande do Sul; "Demerara", para Santos e Buenos Aires; "Rio S. Matheus", para Cabo Frio e portos do Espirito Santo.

Está de serviço na Repartição de Central de Policia, o 1º delegado auxiliar.

Missas

Rezam-se as seguintes, por alma de:

Dr. Francisco Pereira Passos, ás 9 horas, na egreja da Gloria, e em Caxambú;

Tenente Aristides da Silveira Gomes, ás 9 horas, na egreja da Luz, estação do Rocha;

José Frederico Pereira da Cunha, ás 8 1/2 horas, no Santuario do Immaculado Coração de Maria, no Meyer.

Adalgiza Gomes de Alcantara, ás 9 1/2 horas, na egreja de N. S. do Rosario e S. Benedicto.

José Corrêa Vargas, ás 9 horas, na egreja de S. Francisco de Paula;

Victor de Souza Santos, ás 9 horas, na egreja de Santo Antonio.

Reuniões

Effectuam-se as seguintes, além das annunciadas no "Movimento Operario":

Mayrink Foot-Ball Club, ás 7 1/2 horas;

Gr.: e Ben.: Loj.: Cap.: União e Tranquillidade, ás horas do costume;

Aug.: e Resp.: Loj.: Cap.: Independencia 2ª ao Or.: de Cascadura, ás horas habituaes.

Secção Livre

Publicamos:

Nitrogenol.

De Paris.

O melhor remedio.

Companhia Brasileira de Seguros.

Agradecimento.

Colis Postaux

Anniversario.

Salve — 3—4—913.

A' tarde e á noite

Theatro Municipal — "Sem vontade".

Theatro Recreio — "O soldado de chocolate".

Cinema Theatro S. José — "Forrobodó".

Cinema Theatro Rio Branco — "Charivari".

Cinema Theatro Chantecler — "Não pode l..."

Cinema Parisiense — Lindos "films".

Cinema Ideal — Programma de "films" bellissimos.

Cinema Paris — Magnificos "films".

Palace-Theatre — Bello espectaculo"

Pavilhão Internacional — Excellente programma.

Circo Spinelli — Funcção "chic".

Não pode ser mais nojenta a politicagem desenvolvida na Bahia pela situação que a empolgou pelo bombardeio da velha S. Salvador. Aquillo chegou ao cumulo da affronta ao mais comesinho respeito pelo chamado suffragio universal em vigor neste paiz.

Como vimos noticiando, têm sido innumeros os escandalos verificados no reconhecimento de poderes da Assembléa Legislativa do Estado. Pois temos mais um a accrescentar á extensa serie. Delle nos dá conhecimento o nosso correspondente naquelle Estado.

Os novos senadores estaduaes foram reconhecidos, sem que ao menos se verificasse a verdade ou a mentira das actas eleitoraes. Estas ficaram na secretaria do Senado, intactas e fechadinhas, como si não houvesse necessidade de serem manuseadas.

Contra essa innominavel sem-cerimonia insurgiu-se o senador Galrão, o mesmo que compareceu ao Supremo Tribunal Federal para pleitear o seu direito ao governo da Bahia, entregue aquelle tempo aos arruaceiros da sesbrada.

O sr. Galrão lançou um repto á maioria da casa parlamentar de que faz parte, asseverando que renunciaria a sua cadeira si na secretaria do Senado bahiano não se encontrassem as actas eleitoraes intactas, de envolucros fechados, tal como haviam saido dos respectivos collegios. Ao seu repto respondeu o silencio, um pesado silencio demonstrativo de que na Bahia só o que pode vingar neste momento é a vontade discrecionaria do governo e dos seus agentes politiqueiros.

Mas assim tambem é demais. O sr. Seabra deve aconselhar os seus amigos a que, ao menos, salvem as apparencias...

O presidente da Republica dará, hoje, no palacio do governo, a sua costumada audiencia publica, das 2 ás 4 horas da tarde, recebendo todas as pessoas que o procurarem.

A opposição do Amazonas obteve agora esplendida victoria sobre o governo, elegendo senador o sr. Barbosa Lima. Essa eleição, desgraçadamente, não pode ser considerada liquida. Depois que se introduziu no Congresso o precedente de rasgar diplomas aos candidatos vencedores, afim de serem dadas as cadeiras aos mimosos da situação, é o poder verificador que elege e não quem julga.

No Senado, esse principio tem sido gloriosamente sustentado pelo sr. Pinheiro; e é, afinal, o principio que [illegible] e dita o criterio daquelle com durante os reconhecimentos. Ha, assim, um segundo pleito e, depois de disputar o favor dos eleitores perante as urnas livres, o candidato precisa pedir, de chapéo na mão, a complacencia dos que o têm de julgar. Elle sabe que, sem essa complacencia, que será o reflexo do poder dominante, de nada lhe valerão os suffragios do povo.

Por isso, a victoria da opposição do Amazonas não é considerada definitiva, porque ha em campo precisamente um candidato ostensivo do marechal; e, sendo o sr. Pinheiro o dono do Senado, é esse candidato que reune maiores probabilidades no reconhecimento.

Allega-se que de tudo se conclue que o suffragio universal, entre nós, é thema bem digno de ser posto em *couplets*, para as revistas d'anno; mas é preciso não se deixarem os politicos opposicionistas invadir por essa onda de pessimismo. A ser praticada, a exclusão do sr. Barbosa Lima será mais um attentado a juntar aos muitos já commettidos pelo governo e, portanto, virá justificar a violencia da reacção contra o caudilhismo que empolgou o Brasil, deitando-o a perder.

Com o presidente da Republica estiveram hontem, conferenciando, o general Bento Ribeiro, prefeito do Districto Federal e o dr. João Alfredo, presidente do Banco do Brasil

As *terrasses* da Avenida encheram-se, hontem á tarde, de deputados.

Nas rodas era commum o assumpto — o Codigo Civil, que começa a ser pela segunda vez discutido na Camara.

O accôrdo de vistas, sobre a necessidade de um exame amplo das varias emendas do Senado, introduzidas ligeiramente no primitivo projecto, era geral.

Mas essa *entente* de nada vale.

Fóra da Camara, nos cochichos da Avenida ou nas palestras dos jardins do Palace, esse pessoal dá-se ainda ao luxo de pensar, mas lá dentro a coisa muda completamente.

Por isso, o Codigo, si assim o desejarem o sr. Pinheiro Machado e o marechal Hermes, será approvado e nunca discutido, o que não admira, nem espanta, tendo-se em conta a subserviencia do nosso parlamento.

Da opposição, poucas vozes se farão ouvir, sendo certa a rolha na bancada paulista porque o sr. Adolpho Gordo é quem vae dirigir a maioria como *leader*.

Deu-lhe essa prebenda o sr. Fonseca Hermes, que se achou com autoridade bastante para fazel-o, por ser o sr. Gordo o relator geral da commissão dos vinte e um.

Não haja, pois, surpreza nem espanto, si esses mesmos deputados que, hontem, preconizavam a necessidade de uma discussão ampla, votarem todos, sem tugir nem mugir, o Codigo Hermes, cheio de innovações perigosas, de contradicções ridiculas, de destemperos e disparates.

Com o presidente da Republica conferenciaram hontem, no palacio do governo, os drs. Moreira da Silva e Moura Brasil, sendo o assumpto dessa conferencia, as obras do porto de Fortaleza, no Ceará.

O general Bento Ribeiro fez hontem a leitura da sua mensagem ao Conselho Municipal. E' um documento longo, offerecendo o interesse que têm sempre as questões da administração local.

A parte que se refere ás finanças do municipio merece ser aqui resumida. Pela mensagem vê-se que a divida consolidada da Prefeitura era, em 1904, de 83.864:960$000 réis. A partir dessa data, os *deficits* annuaes foram simplesmente pavorosos: 5.962 contos, em 1904; 9.952, em 1905; 22.694 contos em 1906; 10.510 contos, em 1907; 5.861 contos, em 1908; 24.859 contos, em 1909; 21.220 contos, em 1910. Total dos *deficits* nos sete annos citados, 100.179 contos!

Dahi, o augmento da divida consolidada, que presentemente é de 160.319 contos.

Ainda em 1911 o *deficit* subiu a 7.439 contos.

Todavia, as receitas da Prefeitura, têm augmentado sempre. Em 1912 subiram a 40.154 contos, e no exercicio corrente devem ascender a 42.000 contos.

A Prefeitura resgatou a divida contraida com o Banco do Brasil, por emprestimos em 1896 e 1900, na importancia de 13.036 contos, aproveitando para isso a primeira emissão de 2.500.000 libras do emprestimo de dez milhões, contraido em Londres. A recepção pela Prefeitura do resto deste emprestimo, está dependente da situação das praças européas.

O presidente da Republica enviou, hontem, ao Congresso Federal, uma mensagem solicitando a concessão do credito de 800:000$000, para occorrer, no presente exercicio, ás despesas com a construcção da Estrada de Ferro de Cruz Alta á foz do rio Ijuhy no Rio Grande do Sul.

Na peça ora em scena num dos theatros do Rio, havia como final de acto a apresentação das effigies de varios brasileiros que têm figurado nas primeiras posições do paiz. Entre os vultos apresentados, appareciam as do marechal Hermes, do conselheiro Ruy Barbosa e de d. Pedro II. Ao passo que o conselheiro Ruy e d. Pedro eram acolhidos debaixo de palmas unanimes, sempre se ouviam na sala ditos e risadas quando se mostrava o retrato do marechal. Ante-hontem, a platéa quiz ser mais ardente e — attesta *O Imparcial* — "deu-se um conflicto, devido á policia querer impedir que o publico vaiasse o retrato".

Deante dessa situação, melindrosa para o prestigio pessoal do presidente da Republica, a policia foi ao emprezario e exigiu-lhe que cortasse o quadro da peça. Objectou o proprietario do theatro que, a querer a policia evitar os barulhos produzidos pelo quadro, o que elle tinha a fazer era retirar, antes, o retrato do marechal, e não os do conselheiro e do fallecido imperador, pois só aquelle devia os desagrados da platéa, que sempre, e enthusiastica se demonstrava quando eram as effigies destes que surgiam.

Então a policia, embaraçada, resolveu:

—Pois conserve o quadro, mas retire os tres!

E o emprezario retirou mesmo.

Esse pequeno incidente da retirada dos retratos não diminue a gloria do nome do sr. Ruy Barbosa nem prejudica a auréola de d. Pedro, mas é significativo para o marechal Hermes. Nenhum presidente, até hoje, na realidade, chegou ao ponto da propria policia precisar de prohibir a exhibição do seu retrato, afim de evitar desordens.

E' muito popular o marechal!...

No edificio do Senado, effectuou-se hontem a solennidade da abertura da sessão extraordinaria, convocada pelo poder executivo, para discussão do projecto do Codigo Civil.

A guarda de honra foi dada pelo 52º de caçadores.

Começa hoje a vigorar o novo regulamento de automoveis. Como se sabe, o decreto municipal a respeito foi publicado a 14 de março. Portanto, já esse regulamento devia estar sendo executado. Protelou-se, entretanto, a sua execução, devido ao facto de, á data legal, não se encontrar a policia preparada para exercer as funcções fiscalizadoras nelle contidas.

Agora, porém, que a repartição do sr. Belisario se confessa apta para desempenhar esses altos fins, não ha razão para que o serviço de automoveis d'ora avante deixe de offerecer os requisitos que o publico exige e cuja inexistencia o vem pondo em serios perigos desde que esses vehiculos começaram a trafegar nesta capital.

Vae para muito que a imprensa reclama contra a extrema velocidade dos automoveis, a falta de obediencia dos seus motoristas ás posturas municipaes em vigor, etc. etc. Mas tudo isso em pura perda, porque os contraventores das leis municipaes, ou servem a sujeitos endinheirados, ou são protegidos pelos mais poderosos politicos desta terra.

Ora, esse estado de coisas não deve, nem póde continuar. O mais elementar criterio administrativo está a indicar que a policia deve levar a serio as suas novas responsabilidades e, desprezando empenhos, sejam lá de que ordem forem, executar integralmente a regulamentação de que se trata.

Mesmo porque a população desta cidade, a continuarem os automoveis como vão, matando a torto e a direito, sem nenhum respeito dos seus *chauffeurs* pela vida do proximo, acabará fazendo justiça pelas suas proprias mãos. E isto deve ser evitado.

Palpita-nos, todavia, que tudo permanecerá como até agora. Isso de policia cumpridora dos seus deveres não é destes tempos.

O dr. Lauro Müller, ministro das Relações Exteriores, visitou, hontem, o dr. Francisco Herboso, ex-ministro do Chile, que parte por estes dias para o Japão.

O sr. Frontin ordenou aos chefes de depositos da Central a organização de listas do pessoal de machinas, que merece ser gratificado por economias de carvão feitas durante o anno. Essa coisa simples, que devia ser feita com inteira justiça, está sendo entretanto illudida por alguns auxiliares do conde, entre os quaes se encontra o sr. Miguel de Oliveira Valle, chefe do deposito de São Diogo.

Ao que hontem publicou um vespertino, esse senhor só incluiu na lista a seu cargo o nome dos seus amigos. Para elles a gratificação, em que pese aos direitos de outrem. E o exemplo será imitado. Porque naquella infeliz via-ferrea, só não frutificam as boas normas administrativas.

De modo que, no final de contas, só será gratificado o pessoal protegido pelos apaniguados do sr. Frontin. Os prejudicados pelo acto do sr. Valle pretendem representar ao sr. Frontin, contra essa immoralidade. Mas nada conseguirão, é bem certo. Esse illustre demolidor do outrora florescente proprio nacional, tem mais em que pensar do que nos interesses dos empregados que bravamente cumprem o seu dever.

A solicitude do homem emprega-se em coisas de maior vulto, como por exemplo o atulhamento das dependencias da estação inicial, de muitos funccionarios que nada fazem, mas que são creaturas do Rapadura e de politicões desse jaez. E não ha sair disso. A influencia de celebrizada chave de ouro, ha de atravessar fatalmente todo o periodo deste governo.

O ministro da Fazenda, pedindo emittir parecer a respeito, transmittiu ao seu collega da Guerra a consulta da Delegacia Fiscal no Rio Grande do Sul, indagando si os sargentos da Guarda Nacional, voluntarios da Patria, reformados, aos quaes, em virtude do art. 21 do decreto n. 2.200 foi mandado abonar o soldo de segundos tenentes, estão sujeitos ao imposto de sello, na razão de 7 %, a vista do disposto no paragrapho 8º, n. 4, da tabella A, do decreto n. 3.564, de 22 de janeiro de 1912.

Fraqueza, anemia e rachitismo — NUTROGENOL Granado.

O ministro da Fazenda, afim de poder resolver sobre o requerimento de Manoel Gonçalves dos Reis, pedindo, por aluguel, o terreno que fica por detrás da caixa d'agua do Pedregulho, pediu ao da Viação mandar ouvir a Repartição de Aguas e Obras Publicas a respeito, e providenciar para que o alludido terreno seja entregue ao seu ministerio, caso não seja elle necessario aos serviços do da Viação.

COLLEGIO TIJUCA
Estão abertas as matriculas
Estrada das Furnas, 465 — Alto da Boa Vista—Director, Carlos Mendes.

Attendendo a solicitação da secretaria da Agricultura do Estado de São Paulo, o ministro da Fazenda autorizou o despacho, com os favores legaes que se julgarem applicaveis, para o material importado pela Tramway Cantareira, que se acha recolhido á Alfandega de Santos.

Curas maravilhosas de molestias pulmonares, usando-se o Elixir de Mastruço.

O ministro da Viação designou o sub-director do expediente da Repartição Geral dos Telegraphos, Hippolito Dutra da Fonseca, para ir, em commissão, á Europa.

SABÃO DA COSTA — Tira panos e espinhas; amacia e perfuma a pelle. Perfumaria Nunes, largo de S. Francisco, 25.

Respondendo a uma consulta do inspector da Alfandega de Sant'Anna do Livramento sobre classificação de mercadoria, o sr. Abdenago Alves, director da Receita Publica do Thesouro, transmittiu o parecer da commissão de tarifa da Alfandega desta capital e chamou a attenção daquelle funccionario para que resolvesse a questão como entendesse, deixando á parte o direito do recurso.

Outrosim, o sr. Abdenago determinou a observancia do art. 51, do decreto de 15 de dezembro de 1899, que obriga a remessa ao Thesouro de todas as questões suscitadas nas alfandegas sobre classificação de mercadorias.

«Menú» variado e vinhos de primeira ordem só no **CASCATA**

O ministro da Fazenda remetteu ao seu collega da pasta da Viação, afim de providenciar a respeito, a representação de varios commerciantes, importadores de generos de estiva nesta capital, contra a morosidade nas descargas do cáes do porto.

Bebam ANTARCTICA
A melhor de todas as cervejas.

O ministro da Fazenda, por acto de hontem, nomeou Custodio Ferreira Paulino, para o logar de collector federal em Arassuahy, no Estado de Minas, e exonerou desse logar, Clemente Januario Pereira de Souza.

CANDELARIA — HOJE, 4º do vantajoso plano, 50:000$ por 11$000, só 5.000 bilhetes. Avenida Rio Branco 59.

DE S. PAULO

A DECISÃO DOS DIRECTORES DO P. R. C. AGGRAVOU A SITUAÇÃO POLITICA DO ESTADO

S. Paulo, 1º de abril de 1913. — (Do nosso correspondente) — O bom senso nos manda levantar essa conjectura: quando forem publicadas estas linhas, terá provavelmente apparecido, nas columnas do "Correio Paulistano", ou de qualquer outro jornal, de feição officiosa, alguma nota sobre a lamentavel situação do Partido Republicano Paulista.

O rumor está subindo. As desintelligencias, que eram abafadas em nome de conveniencias que se reputam de grande interesse para São Paulo, transparecem, rompem francamente, como a agua que desconjuntasse a represa esguichando forte pelos intersticios.

Tal é a imagem que bem representa a politica paulista.

O silencio não póde ir além.

O Estado, collocado, como se acha, em face de um problema serio e grave como o das candidaturas, não póde ficar á mercê das combinações secretas dos politicos que respondem pela attitude de São Paulo. Não basta gritar que são intrigas.

A imprensa que não é partidaria, a imprensa que não tem compromissos de nenhuma especie, a imprensa que defendeu valentemente São Paulo contra as investidas capitaneadas pelos srs. Pinheiro Machado, Rodolpho Miranda e Bento Bicudo, não tem interesse em tecer intrigas quando se acha em jogo a honra politica do Estado.

De resto, tem-se verificado a realidade dos factos. O sr. Rodrigues Alves, presidente do Estado, está no direito de não encampar uma nova luta, levando o Estado a contrariar candidaturas forjadas em convenções de compadrio. Mas o actual presidente de São Paulo foi eleito e proclamado, "unanimemente", pelas forças politicas que no Estado se congregaram em torno da bandeira anti-militarista.

A decisão tomada pela commissão executiva do P. R. C. vêm aggravar a situação politica de São Paulo. Como se sabe — e fomos dos primeiros a proclamar — o sr. Azeredo não levou do partido republicano paulista compromisso algum. Mas ouviu de um dos proceres paulistas, e pegou logo na palavra, que São Paulo só cooperaria para a escolha do candidato á futura presidencia si a convenção fosse nacional; em caso contrario, não tomaria parte no pleito, si bem não hostilizasse o candidato do P. R. C., si fosse o da maioria.

Ora, a primeira hypothese já está fóra de combate, desde que a convenção será do P. R. C. E a segunda? Agora é que chegou o momento de São Paulo descalçar a bota que lhe enfiaram dois ou tres politicos, sem audiencia dos outros e principalmente á revelia daquelles que mais deviam ser ouvidos sobre o magno assumpto. Quem creou tão critica situação foi o sr. Rubião Junior, na ancia, em que está, de consolidar uma approximação pouco decorosa e incompativel com as tradições e os sentimentos do povo paulista.

Disseram-nos que o sr. Rubião conferenciaria hoje demoradamente com o sr. Rodrigues Alves... ou com seu digno filho, o sr. Oscar Rodrigues Alves. Da commissão directora não se falou. Mas, como tudo é possivel, hoje em dia, não será de espantar que se fantasie uma reunião em regra, embora esteja ha muito esgotado o mandato da mesma commissão. — C.

Ultimas creações na **Casa Ingleza** OUVIDOR, 131 (Em frente ao Palais Royal).

A Academia Nacional de Medicina effectua hoje, ás 8 horas da noite, no edificio do Syllogeo Brasileiro, a sua primeira sessão ordinaria do corrente anno.

Bebam **BRAHMA** A rainha das cervejas

Foi concedida licença de seis mezes, para tratamento de saude, ao dr. Francisco Tavares da Costa Mello, juiz seccional do Estado do Amazonas.

O Tribunal de Contas, em sua ultima sessão, além do registro de varios creditos, resolveu o seguinte:

Negar registro aos creditos de 563:755$687 e 43:759$667, supplementares ás verbas 19 e 14 do orçamento do Ministerio da Fazenda de 1912, por excederem o computo legal fixado;

mandar registrar o acto constante do decreto que autorizou a emissão até 30.000:000$000 de apolices de juros de 5 % papel; e

autorizar o registro do contrato celebrado pelo Ministerio da Viação com a Empreza de Navegação Rio-São Paulo, para o serviço de navegação entre o porto desta capital e o de Iguape, a do termo de accordo lavrado no mesmo Ministerio, approvando as condições estabelecidas entre o governo do Estado do Rio Grande do Sul e a Compagnie Française du Port de Rio Grande do Sul para desapropriação daquelle Estado e modificando o projecto anterior.

Por portaria de hontem, do director dos Telegraphos, foram promovidos a segundos escripturarios os terceiros daquella repartição, Henrique Baptista Mendes Salgado e Nicoláo Sampaio.

O dr. Didimo da Veiga Filho, inspector da Alfandega desta capital, propoz ao ministro da Fazenda a ampliação do armazem das encommendas postaes, de modo a ser o mesmo augmentado consideravelmente na sua diminuta dimensão.

O inspector da Alfandega, deste modo toma em consideração as constantes reclamações que lhes são feitas por interessados e mesmo pelos proprios empregados de sua repartição, relativamente ao expediente do desembaraço dos "colis", serviço este feito presentemente com grandes difficuldades devido á grande falta de espaço no respectivo armazem.

O ministro da Fazenda, que, ao que sabemos, considera o dr. Didimo Filho como um dos seus mais criteriosos auxiliares, como era natural, achou justa a proposta do activo funccionario e tanto que resolveu logo designar um engenheiro do Ministerio para fazer com urgencia o orçamento das obras afim de que os trabalhos desse melhoramento sejam logo iniciados.

ELEIÇÃO NO AMAZONAS

O candidato do marechal Hermes é derrotado

Manáos, 2 — (Particular) — Os resultados da votação na capital, em Itacoatiara e em Parentins, para o preenchimento da vaga de senador por este Estado, dão a Barbosa Lima, 678 votos e barão de Teffé, 358 votos. — "*O Amazonas*".

Reforma — Faculdades superiores — "Gymnasio Rio Branco" — Professores: drs. Carlos de Laet, Fausto Barreto, Gomes de Mattos, Leoncio Corrêa, dr. Mario Barreto, etc. Mensalidade 30$000. De 12 ás 3. Rua Chile, 25 — Director, padre Epaminondas Rolin.

Os soberanos inglezes e allemães

Londres, 2 — (Havas) — Os soberanos acceitaram o convite do imperador Guilherme para assistir á cerimonia do casamento da princeza Luiza com o principe Ernest de Cumberland.

O general Bento Ribeiro ordenou a confecção de uma rica bandeira de séda do Districto Federal, para cobrir os restos mortaes do dr. Passos, no trajecto para o salão do palacio da Prefeitura e deste para o cemiterio.

Durante a estada, o corpo será velado por funccionarios municipaes, precisamente designados e por quem a isso se queira prestar, como homenagem ao ex-prefeito.

Declarações do general Pando

Buenos Aires, 2 (Americana) — O general Pando declarou que durante a sua permanencia no Rio de Janeiro, absteve-se completamente de tocar em assumptos de politica internacional, limitando-se ao desempenho da sua missão, que era tratar da questão de limites entre o Brasil e a Bolivia.

No proximo domingo partirá para o Chile, de onde seguirá, após curta demora, para Lima e La Paz. Tenciona visitar as obras do canal de Panamá e de lá, via norte, entrará no Amazonas, para encontrar-se, em Manáos, com o almirante Guillobel, afim de continuarem as operações technicas da demarcação de limites.

ANTIGO 27 Rua da Quitanda — liquidação final. Saias plissé, de 35$000 por 18$000; plumas de 4$000 a 60$000; flôres a todo preço.

Pingos & Respingos

De um officio do dr. Meira Lima, director da Casa de Detenção:

"Lamento a brincadeira de máo gosto que só fita desmoralizar a repartição que ha dez annos dirijo cuja noticia não podia ter sido escripta sinão por um desaffecto".

Em vista do attentado á grammatica, proponho que o Meira Lima seja transferido para a *Casa de Correcção*...

* * *

D'*A Noticia*:

"Com a descida do presidente da Republica, devia começar o inverno official."

E pensa que já não começou? Logo que se inicia o 3º anno de governo, começa a fazer frio no Cattete!...

* * *

E' VERDADE!

"No Brasil todos gostam de flores."

(De um chronista).

Para verdade se encerra
Nessas palavras sedosas,
E até vivemos na terra
Das creaturas cheirosas...

* * *

No Mexico, os correligionarios de Huerta assassinaram o ex-presidente da Republica, simulando uma luta. Agora, os zapatistas fuzilaram abertamente o general Orozco.

Havia de ser mesmo assim: os partidarios de Zapata não podiam deixar de metter os adversarios num chinello...

* * *

Do senador Alfredo Ellis:

"Só tenho uma linguagem; é que digo a um homem, posso repetir ao mundo inteiro."

Não era preciso a explicação: sobre o que elle diz a uma mulher, fica depois muito caladinho...

* * *

De um vespertino:

"O verão é a estação elegante para Petropolis e outras cidades serranas. O chic, quinze mais com a ex. e com a ex. agora fama."

O leitor terá, provavelmente, muito prazer em ficar conhecendo a ex. e verão...

Cyrano & C.

ACTOS DIPLOMATICOS DO BRASIL

O barão do Rio Branco, na sua passagem pelo Ministerio das Relações Exteriores, sempre se fez rodear por um selecto numero de intelligencias, que hoje revelam, em trabalhos de caracter diplomatico, o resultado de um fecundo convivio com o saudoso chanceller.

Os cargos de gabinete constituiam uma das maiores preoccupações de Rio Branco. Aos titulos de ordem intellectual e moral com decidido pendor ás funcções para que eram honrosamente escolhidos, não seria demais juntassem esses auxiliares uma certa resistencia physica capaz de varar os longos serões aos quaes só a madrugada punha remate.

Em todas as coisas que se relacionavam com a sua pasta, por minimas que fossem, Rio Branco despendia a mesma attenção acurada e sabia

Era assim quem, magnificamente, occupou a vida inteira em bem servir o paiz, dilatando-lhe a extensão territorial, divulgando-lhe os valores no estrangeiro, esmagando os torpissimos Zeballos e dextramente aparando os golpes dos que procuravam ferir o Brasil, — grandeza que não impediu de ter sido ha pouco evocado pelo sr. Salvador de Mendonça apenas como um ser glutão e banzo, que vivesse no Itamaraty a ruminar o paiz inteiro, mais facil de fazel-o, por menos venefico, relativamente aos periodos com que o bilioso academico arremetteu contra um morto.

Hoje, vão já surgindo os primeiros frutos dos que foram educados e se amoldaram áquella severa escola de trabalho que revelava o proposito de deixar quem bem pudesse traçar caminhos como os que elle abrira e percorrera no interesse e para gloria de sua terra.

Os que lhe não serviam por excesso de burocracia, ou falhavam por incompetentes ou ainda por essa indolencia physica e mental que é uma das caracteristicas da raça, eram logo desviados para decorativos postos diplomaticos, dada a impossibilidade de alijal-os de vez do orçamento da Secretaria do Exterior. Ainda assim estabelecia-se sobre esses uma como que especie de tutella, tendente a conjurar provaveis desastres.

Mas, para contrabalançar revelações infelizes e flagrantes inaptidões dos submettidos áquellas provas muito lentas a que o barão costumava sujeitar o seu pessoal, surgiam viçosos espiritos ou lá estavam os intimos de seus trabalhos diplomaticos.

Entre os ultimos, um nome havia, cingido pela dupla aureola das condições referidas, e esse era o de Cardoso de Oliveira, bem provado em arduas funcções da carreira.

Velhos laços de amizade já estreitamente o ligavam ao barão, relações que mais fortes se fizeram na missão especial do Brasil em Berna. Foram, pois, qualidade e merito que o transplantaram das responsabilidades de encarregado de negocios do Brasil na Inglaterra para o gabinete de seu mestre, onde, pelo espaço de seis annos, a sua alta e intelligente capacidade de trabalho esteve ininterruptamente á prova, sem prejuizo de anteriores affirmações, antes para maior realce como sobejamente provam os *Actos Diplomaticos do Brasil*.

Obra de raro valor, esses dois volumes do dr. Cardoso de Oliveira são uma admiravel synthese dos seus *Pactos Internacionaes do Brasil*, copiosa collecção de tratados, convenções, accordos, ajustes, notas, correspondencias e protocollos, organizados por ordem do barão do Rio Branco, e cujo numero de paginas ascende a seis mil.

Os *Actos Diplomaticos* são, como precisamente diz o seu autor, o delineamento da nossa vida internacional, a coordenação dos elementos essenciaes para o seu estudo. O digno diplomata, visando facilitar aos que se entregam a essa especie de estudos, addicionou, sponte sua, á menção dos documentos constituidores da collecção (feita por ordem de Rio Branco) as dos tratados anteriores ao periodo colonial.

O primeiro volume, dividido em tres grandes capitulos — Periodo Colonial, Reino Unido de Portugal e Brasil e Algarves e Imperio do Brasil — é aberto com a bulla do papa Alexandre VI, dada em Roma em 1493, sobre os descobrimentos dos portuguezes e dos hespanhoes, bulla que provocou o tratado de Tordesilhas, originado pelas justas reclamações de D. João II, de Portugal, por consideral-a e a mais outras duas, attentatorias aos seus direitos, visto favorecerem escandalosamente aos Reis de Castella.

Nesse primeiro tomo da obra — e devidamente annotados — estão encerrados todos os actos que se relacionam com o nosso paiz, a começar pela citada bulla de 1493 até o 5º protocollo das conferencias realizadas em 1870 em Buenos Aires, entre os plenipotenciarios dos tres paizes alliados, Brasil, Argentina e Uruguay, referentes ao tratado definitivo de paz com o Paraguay.

O segundo volume abrange todos os actos verificados de 1871 a 30 de abril de 1912. Mas a alma desse trabalho benedictino, são os indices, admiravelmente systematizados e que, em rapido folhear, tornam o consulente senhor do assumpto que o levou á pesquiza. Em breves paginas estão elles contidos com as seguintes discriminações: Analytico, dos paizes, e o indice dos presidentes do Conselho de Estado e dos ministros de Estado da Repartição dos Negocios dos Estrangeiros.

No intuito de prevenir provaveis deficiencias sobre questões de maior vulto, deficiencias a que o autor foi obrigado afim de não augmentar as dimensões dos *Actos*, vêem-se ainda ahi, rigorosamente apontadas, as melhores fontes de informações para mais amplos estudos.

Cardoso de Oliveira foi, dos discipulos, o que melhor apprehendeu do mestre os processos de pesquiza e historia. Provam bem este asserto, a honestidade e o rigor que se verificam em quanto Cardoso de Oliveira haja narrado ou reconstituido.

Fosse a nossa representação no exterior entregue a homens como o actual plenipotenciario do Brasil no Mexico; inspirasse-ás nomeações para cargos diplomaticos tão sómente o espirito de elevadas conveniencias nacionaes, sem a commum e indecorosa participação de cortilhos politicos; pesassem os governos as responsabilidades decorrentes de uns tantos actos que, em ultima analyse, nada mais exprimem do que o intuito de favorecer a descabidas vaidades estaduaes — e não teriamos de corar, desagradados, com os apoucamentos de ordem moral e intellectual de certos redourados mas apagadissimos figurões, cuja conducta rebaixa e amesquinha a elevada e nobre missão de representar a Patria em terras estranhas.

Gustavo de Aguiar Pantoja.

Quem deve ser o futuro presidente da Republica ?

Emquanto não se reune a convenção nacional, que deve indicar o nome que será levantado como bandeira de combate contra o pinheirismo dominante, vamos abrir aqui uma columna popular, em que todos os cidadãos, sem distincção de classes ou partidos, poderão livremente expôr as suas opiniões.

Os votos que nos forem enviados serão apurados com o maximo rigor, e cada um dos votantes poderá dar as razões de sua escolha. Tanto quanto permittir o espaço de que dispomos, iremos publicando as razões dos votos, desde que não excedam de dez linhas. Dos funccionarios publicos não serão publicados os nomes, desde que o solicitem; mas os votos deverão vir acompanhados das assignaturas dos votantes.

Está, pois, aberta, até o dia 15 de maio, a convenção popular para responder a:

QUEM DEVE SER O FUTURO PRESIDENTE DA REPUBLICA?

Damos, em seguida, mais algumas justificações de votos, e a apuração dos suffragios hontem recebidos:

"Voto para presidente da Republica em Ruy Barbosa, por ser a maior mentalidade da America do Sul e por ser o unico exclusivamente que pode salvar esta grande nação brasileira. — *Alfredo Dias da Silva*, capitão. Catete, 324."

"Como brasileiros e republicanos, votamos no egregio Ruy Barbosa, como unico capaz de restaurar a ordem civil e nos livrar das garras dos Pinheiros, Villas, dos Azeredos, etc., que nos degradam, nos enxovalham e nos roubam [illegible]. — *Antonio Pereira Pinto, Francisco Pereira Lima Filho, Manoel de Oliveira, Marcellino Fonseca Silva, Pedro Pires da Silva, Antonio Januario de Souza, Alexandre Demarco, Amadeu de Campos, Carlos de Moraes e José Brito.*"

"Dou o meu voto ao senador Pinheiro Machado, [illegible]"

[illegible]

"Na qualidade de [illegible] — *Avelino de Lima Bastos*."

"O presidente da Republica deve ser o conselheiro Ruy Barbosa [illegible] — *Antonio Silveira*."

"O plebiscito por vós feito não tem razão de ser, porque bem sabeis que [illegible]"

"Acho que o unico candidato competente é o eminente senador Ruy Barbosa, o maior dos brasileiros, [illegible]"

... do-se por todos os estados do sul; e pinheirismo dominante."

"Não votei no marechal Hermes, por estar ausente da Capital, onde era eleitor; mas alliado á sua candidatura, vi, mudo nelle um successor de Floriano Peixoto; hoje, perdida a esperança de ver realizado o meu ideal, acceito qualquer candidato genuinamente civilista: Ruy Barbosa, Rodrigues Alves, Campos Salles, ou outro qualquer.

Deste modo correspondo ao vosso amavel convite o vosso assignante admirador — *Antonio Hermogenes Dutra Junior.*"

"O plebiscito, ora aberto por essa redacção, foi suggerido, pelo signatario destas, ao jornal *Diario do Commercio*, ha tempos, sem que, porém, essa folha désse publicidade á lembrança; por isso, venho trazer ao *Correio da Manhã* o concurso do meu voto ao maior dos brasileiros, voto esse que é o de toda população do Brasil, que não aspira outra coisa senão vel-o grande e forte: voto em Ruy Barbosa, o maior dos brasileiros, [illegible] — *Carlos Graeff*."

"Dou o meu voto para presidente da Republica ao conselheiro Ruy Barbosa. A baixo a canalha *grossa*! — *José Coelho*."

"Voto por Lauro Muller. Não é o melhor candidato, que seria o grande Ruy; mas, em politica, como em tudo o mais, não se deve aspirar ao que é optimo, e simplesmente ao que é bom e possivel. — *Arthur Motta*."

"Acudo com prazer ao vosso appello. Voto no maior dos meus patricios, Ruy Barbosa. [illegible] — *Franklin Rocha*."

"Sem commentario: voto no senador Ruy Barbosa. — *F. S. Pinto de Souza*, chefe dos caixas do London a River Plate Bank."

"Voto em Ruy Barbosa. Votando nelle, voto pela restauração da ordem liberal e civil, destruida fundamentalmente pelo militarismo. — *Estevão de Oliveira*. — Juiz de Fóra, 2 de abril de 1913."

Votaram ainda no senador Ruy Barbosa os seguintes senhores: [illegible]

Votaram no sr. Francisco Salles votos A. S. No dr. Lauro Müller votou o sr. Arthur Motta.

No sr. Nilo Peçanha votaram os srs. Alvaro Reys e M. Lopes.

O sr. Antonio Hermogenes Dutra Junior diz que vota em qualquer dos candidatos civis — Ruy Barbosa, Rodrigues Alves ou Campos Salles. [illegible]

Sommando os votos hontem recebidos com os que já foram publicados anteriormente, obtivemos a seguinte apuração:

RUY BARBOSA	173
DANTAS BARRETO	3
PINHEIRO MACHADO	3
LAURO MULLER	2
NILO PEÇANHA	2
FRANCISCO SALLES	1
LAURO SODRÉ	1

Uma espelunca que deve ser fechada

Na rua Voluntarios da Patria 441, existe uma casa de bilhetes de loteria, de propriedade de Giuseppe Labanca.

Nessa casa, além de bilhetes de loteria, vende-se durante o dia o jogo do bicho, e á noite, é ella o ponto de *rendez-vous* obrigatorio dos [illegible]

[illegible]

BEEGEE A raspadeira de [illegible]

Dois sexagenarios brigam

[illegible]

Manteiga Virgem, pasteurizada [illegible]

Atropelado por um automovel

A's 4 horas da tarde de hontem, o automovel n. 1.600, chapa branca, quando subia a rua Haddock Lobo com excessiva velocidade, atropelou o [illegible] Francisco Alves de Azevedo, de 23 annos de edade, [illegible]

A policia do 15º districto tomou conhecimento do facto.

BEEGEE A vida dos [illegible] — Casa Standard

Incontestavelmente o queijo BORBOLETA é o melhor de todos. Exijam a marca.

Um deposito de gazolina explode, fazendo uma victima

[illegible]

Mobiliaria com 36 peças [illegible]

ANTARCTICA
1$000, garrafa, em toda parte

FORMICIDA PESTANA
CHIMICAMENTE PURO [illegible] RUA GENERAL CAMARA, 44

POR MOTIVO DE OBRAS RADICAES TENDO DE FECHAR

dentro de 40 dias, os proprietarios do conhecido estabelecimento «CAMISARIA GOMES» são forçados a abrir uma extraordinaria liquidação para devastação completa de todo o seu colossal stock.

Falarão por nós os nossos preços

ALGUNS PREÇOS

CAMISAS brancas, peito mosselina	1$900
SUSPENSORIOS GUYOT	1$600
COLLARINHOS, 5 folhas duplas a	$500
CORTINADOS grandes a	21$900
CRETONE INGLEZ, metro	1$290
PALETOTS escriptorio	2$600
TERNOS de BRIM TUSSOR	23$500
SAIAS brancas bem enfeitadas	2$700

CODIGO CIVIL

A commissão dos vinte um ultima seus trabalhos sobre as emendas do Senado

O sr. Pedro Lago levanta uma questão de ordem

Reuniu-se, hontem, na sala da commissão de finanças da Camara, a commissão do Codigo Civil.

Apezar de marcada, a hora, para o meio-dia, só á 1 e 40 da tarde tiveram inicio os trabalhos, porque só então houve numero.

Estavam presentes os srs.:

Cunha Machado, Adolpho Gordo, Raul Fernandes, Lamenha Lins, Felisbello Freire, Euzebio de Andrade, Alfredo Mavignier, Antonio Nogueira, Fleury Curado, M. de Figueiredo, Gumercindo Ribas, Meira e Vasconcellos, Frederico Borges e Joaquim Pires.

Approvada a acta, o deputado Pedro Lago, que antes estranhára se esperasse tanto tempo para começar os trabalhos, quando o regimento só determina 15 minutos de tolerancia, obteve a palavra pela ordem.

Era a primeira vez que comparecia á reunião da commissão especial, porque era essa tambem a primeira vez que ella se reunia de accôrdo com o Regimento. A commissão violára o regimento, durante o tempo das férias parlamentares e, como se reunisse fóra da hora designada, queria saber qual o criterio que fôra adoptado.

O sr. Cunha Machado fez vêr ao sr. Pedro Lago que as questões de ordem deviam ser feitas por escripto.

O deputado bahiano voltou a dizer que a commissão devia obediencia ao Regimento da casa. Recordou que o *Diario Official* não publicára, como era de praxe, as convocações da reunião e só por isso deixára de comparecer para assistir aos trabalhos. Aguardou, ancioso, essas convocações mas em pura perda. Foi, depois, informado que os relatorios parciaes tinham sido apresentados, discutidos, e votados. Era contra essa violação do Regimento da Camara, que vinha clamar, que vinha fazer energico protesto. A commissão dos 21 não podia nem devia dar ao paiz um Codigo Civil, violando o Regimento da Camara.

O orador leu varios artigos do Regimento para provar que o escandalo chegou ao ponto de ser tomado pelo telephone, como consta de uma das actas, o voto de um membro da commissão. Tudo o que fôra feito estava nullo, porque as resoluções não foram tomadas pela maioria absoluta da commissão — a liberdade de testar passou por 7 votos contra 6.

Relembrou ainda casos identicos, passados na Camara, e asseverou que o sr. Meira e Vasconcellos não compareceu ás reuniões e mandou á commissão os seus relatorios parciaes. O presidente, de accôrdo com o Regimento, devia nomear outro deputado para substituil-o. Não pretendia achincalhar os trabalhos da commissão, mas apenas discutir com a verdade e pugnar pelo respeito ao Regimento da casa.

Terminando, pediu ao presidente que submettesse de novo ao voto da commissão os pareceres parciaes.

O sr. Cunha Machado declarou não poder fazel-o, lembrando que si a reclamação do seu collega bahiano fosse feita por escripto, seria discutida no plenario.

O sr. Adolpho Gordo defendeu a commissão, allegando que elle como seus collegas abandonára seus interesses profissionaes para se dedicar ao estudo do Codigo Civil. Entendia que as observações do sr. Pedro Lago teriam cabimento si a Camara tivesse que votar logo as emendas do Senado.

A commissão acatou o Regimento especial feito para regular os trabalhos da commissão que funccionou em 1901.

Os deputados presentes são os que determinam maioria absoluta.

E demais os trabalhos iam ser sujeitos á deliberação da Camara, que resolveria soberanamente.

Mais uma vez, o sr. Cunha Machado affirmou que agira de accôrdo com o Regimento, razão por que não sujeitava á deliberação de seus collegas a proposta do sr. Pedro Lago, que, em aparte, prometteu discutir no plenario não só a questão de ordem, que levantára, mas os trabalhos da commissão especial.

O sr. Adolpho Gordo iniciou, em seguida, a leitura do parecer geral, um longo trabalho, cuja leitura se demorou por duas horas.

O relator geral por vezes divergiu dos pareceres parciaes. Sobre a liberdade de testar, a sua opinião foi favoravel, sendo contraria á do relator parcial, que fôra triumphante.

O trabalho do sr. Adolpho Gordo foi grandemente elogiado, não só pela clareza da sua exposição, como tambem pela grande erudição demonstrada em innumeras citações de civilistas francezes, allemães, italianos, etc., etc.

Ao terminar a leitura, o relator geral foi applaudido pelos presentes e felicitado por seus collegas.

O parecer geral não teve a assignatura unanime dos membros da commissão, assignando-o alguns com restricções.

Foi proposta a inserção na acta de um voto de louvor ao sr. Adolpho Gordo, proposta que foi unanimemente acceita.

"TAPETES"

de todas as dimensões e côres, por preços modicos e tapeçarias em geral, na MARCENARIA BRASILEIRA — Rua da Constituição, 11 — Telephone [illegible]

BEEGEE Raspadeira [illegible] — Casa Standard

[illegible] — Loteria da Capital Federal — Extracção depois de amanhã — Jogam sómente [illegible] bilhetes.

SUPREMO TRIBUNAL

JULGOU-SE HONTEM O "HABEAS-CORPUS" DO BACHAREL MOURA FALCÃO

Primeira quarta-feira após o periodo das férias forenses, realizou hontem o Supremo Tribunal sua sessão ordinaria, conhecendo de oito pedidos de *habeas-corpus*.

Como já dissemos, o aspecto da sala dos julgamentos ganhou grandemente em imponencia, com a nova arrumação no mais alto tribunal da Republica.

Oxalá, sejam de ora avante, pelo menos melhor recebidos os seus veredictos, mais acatados pelo governo, pondo assim um paradeiro ao immoral systema ultimamente inaugurado.

Dentre os *habeas-corpus* julgados hontem, conta-se o caso do Piauhy, abundantemente explorado como caso politico.

Já tem o publico perfeito conhecimento do caso que deu logar a que o bacharel Francisco Moreira Falcão Costa solicitasse uma ordem de *habeas-corpus* em seu favor.

Accusado de haver praticado um homicidio, teve, por decisão judiciaria, a liberdade, para ser momentos depois violentamente preso.

Essa, pelo menos, é a allegação que fez.

O Tribunal, conhecendo do recurso em sessão extraordinaria realizada durante as férias forenses, pediu comtudo informações a respeito ao governador do Estado do Piauhy, como ao presidente do Superior Tribunal de Justiça daquelle Estado.

Na sessão de hontem, o relator, ministro Guimarães Natal, leu ao Tribunal essas informações, que são muito longas e são acompanhadas de varios documentos, entre elles o requerimento do promotor publico da comarca, o auto da prisão preventiva firmado pelo escrivão Samuel Cunha com duas testemunhas que viram effectuar-se a prisão; copia da nova pronuncia proferida pelo juiz Antonio Celestino Franco de Sá Filho, depoimentos de testemunhas de vista que depuzeram no summario, etc.

Terminada essa longa leitura, foi iniciado o debate, que se não prolongou.

Dada, então, a palavra ao relator, para proferir o seu voto, o ministro Guimarães Natal opinou pela concessão da medida solicitada, no que foi acompanhado pelos votos dos ministros Amaro Cavalcanti e Enéas Galvão.

Os outros juizes, á excepção do dr. Leoni Ramos, que não conhecia do pedido de *habeas-corpus*, deram o seu voto negativamente.

Na occasião opportuna falou da tribuna o marechal Pires Ferreira, que fez longa digressão ácerca da situação politica do Piauhy no governo do dr. Miguel Rosa.

Foi, portanto, negado o pedido pelos votos dos ministros Ribeiro de Almeida, Manoel Murtinho, Godofredo Cunha e Sebastião Lacerda.

BEEGEE Raspadeira superior á Eureka e á borracha — Casa Standard.

COMPANHIA DE SEGUROS VAREGISTAS. — Rua Primeiro de Março n. 12.

UMA ARBITRARIEDADE

UM SUB-INSPECTOR DA POLICIA MARITIMA, ALÉM DE DESAUTORADO, E' SUSPENSO

Os srs. Belisario e Meira Lima agem de accôrdo

O facto que vamos narrar, passado na Policia Maritima, deixa bem patente a desordem que reina na Central de Policia, onde tudo se faz pela protecção de uns e de outros.

Não sabemos porque o sr. Belisario Tavora não vê com bons olhos a Policia Maritima, trazendo os seus funccionarios em eterna situação de opprimidos. O sr. Julio Bailly tem de agir como um manequim e da mesma forma os seus auxiliares, para que se não desgostem os protectores e protegidos.

Ha dias chegou áquella Inspectoria um guarda da Casa de Detenção, conduzindo um preso que devia ser embarcado. Estava de dia o sub-inspector Nascimento.

O guarda, um tal Patricio, na qualidade de ex-cosinheiro e protegido do sr. Meira Lima, director da Casa de Detenção, julgou poder fazer o que bem entendesse.

Apresentou-se ao sr. Nascimento.

O sub-inspector, que escrevia em sua secretaria, pediu ao guarda que esperasse um momento. Este respondeu insolentemente, dizendo que não esperava, que tinha pressa e que si quizessem que recebessem o preso, porque do contrario ir-se-ia embora.

O sr. Nascimento vendo-se desautorado por um simples guarda, reprehendeu-lhe, mas elle num impeto avançou para o sub-inspector, chegando a segurar o seu superior pelo pescoço.

Um agente da Policia Maritima, um vigia e outras pessoas que estavam presentes tentaram subjugar o protegido do sr. Meira Lima, defendendo assim o sub-inspector desacatado, que prendeu o aggressor.

O guarda Patricio, depois de fazer um barulho enorme, foi, com officio, mandado á presença do sr. chefe de Policia.

Que fez este?

Encarregou o proprio sr. Meira Lima, protector do insolente guarda, de abrir inquerito sobre o occorrido, e hontem mandou suspender não o guarda, mas o sub-inspector Nascimento Silva, que agiu em sua defesa propria e da autoridade que lhe dá o seu cargo.

E assim o sr. Belisario Tavora, á exigencias do sr. Meira Lima, desmoralisa ainda mais a policia já muito desmoralizada que temos.

BEEGEE Perfeição, economia e novidade [illegible] — Casa Standard

CORTE DE APPELLAÇÃO

Realizou-se hontem o primeiro julgamento no novo edificio

O edificio da rua do Lavradio, esquina da rua da Relação, onde funccionava o tribunal superior da justiça local, a despeito dos remendos que lhe faziam annualmente, não apresentava já, não diremos o necessario decôro á majestade da justiça, mas a imprescindivel segurança aos homens incumbidos de distribuil-a.

O seu aspecto interno, como externo, avelhentado e sordido, demonstrava, havia muito, que só esperava a mudança para esboroar-se.

Dahi, a idéa do seu actual presidente de obter do ministro da Justiça um outro edificio, proprio nacional, para mais condignamente installar a Côrte de Appellação.

Accordada a necessidade, foi remodelado o antigo edificio do Instituto Nacional de Musica, para funccionar ahi esse tribunal collectivo.

Effectivamente, foi ante-hontem ahi realizada a sua primeira sessão, reunindo-se, sob a presidencia do desembargador Diogo de Andrade, a 2ª Camara.

Toda materia tratada resumiu-se em um voto de pezar lançado em acta pelo passamento do dr. Moura Carijó, que se aposentara ultimamente como desembargador.

Hontem reuniu-se a 3ª Camara, para julgar causas criminaes, tomando conhecimento de varios pedidos de *habeas-corpus*.

Por toda esta semana, pensa o presidente, estarão ultimados os serviços de installação.

Não ha duvida que a mudança trouxe melhoramento no sentido do conforto imprescindivel não só aos julgadores, como e principalmente aos funccionarios da secretaria daquelle juizo, e que tão mal estavam no velho edificio.

E' necessario, porém, que se não faça definitiva, como normalmente acontece, entre nós, com as coisas de caracter provisorio, essa installação.

Urge cada vez mais que o governo se resolva á construcção de um edificio para o Forum, condigno e decente, na altura dos melhoramentos da cidade.

Não póde perdurar por muito tempo o actual estado de coisas, que obriga os advogados a prodigios de acrobacia, disseminadas como se acham as sédes dos differentes juizos.

Emquanto o Supremo Tribunal e o juizo federal permanecem num só predio na avenida Rio Branco, em edificio construido para séde das autoridades ecclesiasticas, as varias sédes dos juizos locaes acham-se o mais possivel espalhadas.

A razão mesma apontada para defender a distribuição das pretorias pelos differentes districtos, isto é, de que têm assim os habitantes a justiça junto á porta, não tem absolutamente fundamento logico.

Basta, para evidencial-o, que apontemos o caso comezinho de ter, por exemplo, o morador do Campinho de vir ao distribuidor, no centro da cidade, para voltar então á pretoria, onde correrá o seu processo.

E ahi está...

MOL. DAS CREANÇAS E DA PELLE — Dr. Moncorvo, de volta de Caxambú, continúa a dar consultas a rua de S. Pedro, 54.

CHAPÉOS E FORMAS FRANCEZAS. Modelos os mais chics e modernos, a preços baratos acaba de receber a casa AU PETIT FAQUIM, 7 de Setembro, 12[illegible].

A Republica chineza

Washington, 2 — (*Havas*) — O governo resolveu reconhecer a Republica Chineza.

BEEGEE A raspadeira sem rival — Casa Standard

Um pedido de "habeas-corpus" para um extraditando

O ministro Godofredo Cunha, quasi no fim da sessão de hontem, relatou um pedido de extradição, dando conhecimento ao Supremo Tribunal de um requerimento do advogado do extraditando Frederico Genta, no sentido de lhe ser concedida uma ordem de *habeas-corpus*, nos termos do art. 350 do dec. 3.084, de 5 de novembro de 1898, visto verificar-se dos respectivos autos de extradição que o mesmo se acha preso ha mais de 30 dias.

Pediu a palavra o procurador da Republica, que discutiu o assumpto sustentando a doutrina de que só cabe a medida solicitada quando decorridos os vinte dias após a decretação de extradição.

O Tribunal negou o pedido unanimemente.

UZAE a tinta Sardinha, actualmente a melhor do nosso mercado.

Rheumatismo gottoso, colicas renaes, dyspepsia, etc. — Cura completa pelo "SANAT GUTTAM" — Mais de cem attestados de medicos e outras pessoas altamente qualificadas. — Depositarios: V. Werneck & Comp.; Araujo Freitas & Comp.; Orlando Rangel & Comp. Drogaria Berrini.

Os vagabundos de São Francisco Xavier

A policia do [illegible] districto entregamos o grupo de malandros que se reunem, á noite, em baixo de uma gameleira em frente ao predio n. [illegible], na rua S. Francisco Xavier.

Os patifes fizeram quartel-general e taes coisas proferem em vozes altas que seriam capazes de fazer corar um padre de pedra.

A bem da tranquillidade das familias moradoras no local, é conveniente cessarem os abusos.

[illegible]

EXSUDINE Suspende todos os inconvenientes do suor.

VISITEM a grande exposição de artigos para viagem na TORRE EIFFEL

O "PATHÉ-CLUB" QUASI DESTRUIDO POR UM INCENDIO

A ORIGEM DO FOGO

O Corpo de Bombeiros no local

O Pathé Club, installado á rua das Marrécas n. 7, esteve ameaçado, hontem, ás primeiras horas da manhã, de ser destruido pelo fogo.

A noite de ante-hontem fôra muito animada na frequencia dos *habitués* daquelle centro *chic*, tendo, por isso, as diversões ali exploradas, se prolongado até ao amanhecer.

A's 6 horas da manhã, varios rapazes estavam em grupo, num dos elegantes salões do club, quando um calor subito, anormal, trouxe logo inquietação.

Curiosos por saber a causa daquelle facto, abandonaram todos o logar em que se achavam, para percorrer os recantos da casa, visto terem suspeitas, incontinenti, tratar-se de um principio de fogo, que ameaçava tudo.

De facto, a supposição era real: a um canto do predio, onde se achavam depositados alguns moveis imprestaveis, o fogo iniciára a sua furia, envolvendo o ambiente em uma fumaça espessa, de quando em quando entrecortada por uma lingua de fogo.

Descoberto o perigo imminente que corriam, aquelles moços, na impossibilidade de extinguir a fogueira, que se alastrava cada vez mais, resolveram dar o alarma necessario, sendo immediatamente pedido o auxilio do Corpo de Bombeiros.

Em breves minutos os denodados soldados dessa corporação chegaram ao local indicado no aviso, sob o commando do coronel Aguiar, dando-se logo ataque ás chammas.

O serviço [illegible] teve, ás primeiras investidas, pleno resultado, e, pela imposição da agua, que jorrava forte de poderosas mangueiras, o fogo cedeu immediatamente.

Refrescado bastante o local onde ficou circumscripto o fogo, e não havendo mais possibilidade da reapparição do mesmo, deixou o Pathé-Club o corpo de Bombeiros.

A policia do 5º districto, tendo sciencia do facto, correu ao local, syndicando do que lhe competia, afim de apurar a causa do incendio, mas sem, [illegible] se ignora a razão do inicio do fogo naquelle departamento.

Varias supposições foram aventadas, entre ellas, uma, bem possivel: a de que o fogo irrompesse por motivo de ter sido atirado ali, por descuido, qualquer ponta de cigarro, ainda accesa. A policia, entretanto, continua a investigar sobre o assumpto.

Os prejuizos soffridos foram insignificantes.

Liga de Fraternização Politica e Social da Raça Latina

Realizou-se hontem, ás 3 horas da tarde, no salão nobre do *Jornal do Commercio* a primeira reunião da Liga de Fraternização Politica e Social da Raça Latina.

Perante uma numerosa e selecta assistencia, composta de senhoras e cavalheiros da nossa melhor sociedade, o sr. Alberto Cardoso expôz os fins da reunião e convidou o barão Homem de Mello, que declinou da distincção, para presidil-a.

Foi lida, então, uma exposição das bases da Liga, ficando resolvida a eleição de uma parte da directoria, escolhida entre as pessoas presentes.

Unanimemente, foram eleitos por acclamação: senador Raymundo de Miranda, presidente; deputado Alfredo de Carvalho, 1º vice-presidente; Alberto Cardoso, secretario geral-thesoureiro; Erico Rizel Guimarães, 1º secretario; 2º tenente Cicero dos Santos, 2º secretario; Mario Rangel, 3º secretario e procurador geral.

Foi acclamado tambem um conselho deliberativo, composto dos srs. barão Homem de Mello, coronel Carlos Pereira, dr. Nogueira da Gama e dr. Pontes de Miranda, conselho esse que ficou incumbido da organização dos estatutos.

O barão Homem de Mello, agradecendo a escolha do seu nome, disse que se sentia feliz em tomar parte em uma Liga cujos fins demonstravam o grão de cultura de um povo e recommendavam bastante áquelle que a idealizou.

Deliberou-se que a Liga convidasse para ajudal-a na execução da sua obra, os homens eminentes na politica, na diplomacia, no jornalismo, nas lettras e nas artes, quer do nosso paiz, quer dos paizes latinos.

A reunião se dissolveu ás 5 horas da tarde, debaixo do maior contentamento e enthusiasmo das pessoas presentes.

Na proxima reunião, que terá logar no mesmo local, serão discutidos os estatutos.

A MOBILIADORA
MOVEIS A PRESTAÇÕES
-- Entrega immediata --
S. José 72 S. José 72

Pari á la côte de corridas

Cotações diarias em todos os animaes, de 12 para cima. Systema unicamente adoptado pela ex-casa da rua da Assembléa, [illegible] mudada para a rua do Hospicio 30, canto da Quitanda.

A ABERTURA DO CONGRESSO

A mensagem do presidente da Republica e o Codigo Civil

Foi a seguinte a mensagem do presidente da Republica, hontem lida por occasião da abertura do Congresso:

"*Senhores membros do Congresso Nacional* — A presente sessão legislativa extraordinaria foi, como consta do decreto de 6 de fevereiro ultimo, convocada para o fim especial de ser ultimada a votação do projecto de Codigo Civil que ora pende, em ultimo turno, da deliberação da Camara dos srs. Deputados.

Attendendo ás ponderosas razões que, em nome da commissão respectiva da Camara, me trouxeram o seu presidente e secretario, entendi de grande conveniencia a convocação extraordinaria do Congresso para aquelle fim, porque assim se me afigurou mais seguro o ensejo de ser realizada uma das mais velhas e mais justas aspirações nacionaes.

O lento processo por que o projecto do Codigo Civil tem passado nas duas casas legislativas, está mostrando quão difficil seria conseguir a sua definitiva approvação no correr de uma sessão ordinaria, quando tantos assumptos de ordem politica e administrativa mais intensamente solicitam a attenção e o estudo dos legisladores.

E não seria justo que, após o esforço feito pelo Senado na ultima sessão legislativa, discutindo e largamente emendando o projecto que ha mais de 10 annos lhe enviou a Camara dos srs. Deputados, ficasse ainda incompleta uma obra que vem occupando a attenção dos governos e dos mais eminentes jurisconsultos patrios ha quasi 60 annos.

Não é um trabalho feito de afogadilho, ás pressas, esse a que sois chamados a pôr definitivo remate: sem falar nos grandes trabalhos anteriores, dos quaes um constitue legitima gloria do paiz que viu applaudido e aproveitado no estrangeiro o labor do seu mais insigne jurisconsulto, devo salientar tão sómente que o actual projecto está em estudo, recebendo a critica e emendas de jurisconsultos e institutos juridicos, ha mais de 12 annos.

A lei de 20 de outubro de 1823, declarando que ficavam em inteiro vigor as ordenações, leis, regimentos, alvarás, decretos e resoluções promulgados pelos reis de Portugal, accrescentava que assim o seria "emquanto se não organizasse um novo Codigo", e a Constituição outorgada pelo primeiro imperador a 25 de março de 1824, bem comprehendendo, como aquella lei, que tal providencia não podia ser senão de caracter provisorio, prometteu expressamente ao povo brasileiro a adopção de um Codigo Civil.

Entretanto, os annos se passavam e sómente em 1855 o Governo Imperial procurou dar execução ao expresso compromisso, incumbindo ao grande Teixeira de Freitas de um trabalho preliminar, consistindo na classificação systematica das leis existentes, sob a fórma de consolidação. Foi este o primeiro passo que ensaiámos para a codificação civil.

A elle seguiu-se o contrato feito com o mesmo eminente jurisconsulto, em 15 de janeiro de 1859, para redigir um projecto de Codigo Civil.

E, se dessa feita ainda não foi conseguida a tão desejada aspiração nacional, por motivos que não vem a pello rememorar, ficou do ingente esforço empregado pelo sabio brasileiro um monumento de valor juridico que, se por um lado immortalizou o seu nome, por outro enche de justo orgulho o nosso patriotismo, porque o esboço então feito foi servir de elemento a codificações de povos estranhos que, mais praticos e mais conscios da grande necessidade de um Codigo Civil, principalmente, em paizes de immigração, souberam aproveitar os extraordinarios trabalhos do jurisconsulto brasileiro.

E emquanto elles assim, fugindo ao irrealizavel ideal de só fazer obra de absoluta perfeição, conseguiam codificar o seu direito civil, nós caiamos em novo ócio, interrompido pelas tentativas de Nabuco de Araujo, Felicio dos Santos e Coelho Rodrigues, para chegarmos até aos dias presentes ainda duvidosos de adoptar um codigo porque este póde não ser supremamente perfeito.

Ora, como disse Clovis Bevilaqua, "os codigos não são monumentos megalithicos, talhados na rocha para se perpetuarem com a mesma feição dos primeiros monumentos, erectos, immoveis, inerradicaveis, rujam em torno, muito embora, tempestades, esbarrondem-se imperios, sossobrem civilizações".

Pretender achar a perfeição em trabalho humano é aspirar ao absurdo, mórmente em materia que soffre o influxo constante das relações sociaes que, dia a dia, sobem de intensidade, em meio de uma humanidade que se aperfeiçoa sem cessar, caminho de constante e vertiginoso progredir.

"O proprio Justiniano não pretendia a perpetuidade para sua obra, attributo que diz elle, só á perfeição divina cabe alcançar."

No Manifesto Inaugural, que dirigi á Nação ao assumir o governo da Republica, escrevi: "Uma das maiores preoccupações dos paizes policiados deve ser a boa e prompta distribuição da justiça; e, se este é um dever primordial nos velhos paizes de formação completa, mais imperioso elle se apresenta em nações novas como a nossa, sobre as quaes paira, incessantemente, a desconfiada vigilancia dos paizes de emigração, isto é, daquelles donde importamos o ouro e os braços de que carecemos para tirar do seio do nosso uberrimo territorio as immensas riquezas que ahi jazem inexploradas ou imperfeitamente exploradas.

"Mas, base essencial desse *desideratum* é a existencia do Codigo Civil, promettido ao paiz desde a Constituição Imperial de 1824, e até hoje não satisfeito, constituindo uma das maiores aspirações do povo brasileiro que, em pleno seculo XX, vê os seus direitos civis ainda regidos pelas velhas Ordenações do Reino que o proprio Portugal, ha muitos annos, desde 1867, relegou por incompativeis com as actuaes necessidades sociaes.

Sujeito ao estudo do Senado da Republica existe, já approvado pela Camara dos srs. Deputados, um projecto do Codigo Civil que, tendo recebido a collaboração efficaz de todas as corporações juridicas do paiz e dos seus mais doutos jurisconsultos, bem deve satisfazer ás justas aspirações nacionaes, ainda que não attinja á suprema perfeição, mesmo porque, como escreveram os eminentes redactores do Codigo de Napoleão, é "absurdo entregar-se alguem a idéas absolutas de perfeição em coisas que só são susceptiveis de bondade relativa".

Ao abrir-se a presente sessão extraordinaria, eu não precisava mais do que repetir aquellas palavras que encerram o meu pensamento actual, para mostrar-vos a urgencia de ser concluida uma obra que ha 58 annos foi iniciada, e para a qual têm contribuido, com larga cópia de saber e experiencia, os mais notaveis jurisconsultos brasileiros.

Não é admissivel que permaneçamos por mais tempo, em materia de direito privado, nesta incerteza e obscuridade resultante de uma legislação esparsa e variadissima e de velhas ordenações que já não traduzem e até são oppostas aos interesses, ás idéas e aos sentimentos da época actual.

Quaesquer que sejam as imperfeições de que o projecto em discussão se ressinta, constituirá isto inconveniente infinitamente menor do que continuarem as relações de direito civil sujeitas a uma legislação chaotica, onde o proprio profissional se encontra muitas vezes perdido ou em sérias difficuldades para buscar as regras reguladoras de relações juridicas.

A approvação immediata do Codigo Civil será de incontestavel vantagem; sairemos assim do terreno das simples especulações para a experiencia definitiva que mostrará os possiveis vicios, defeitos ou falhas da nova lei que no futuro deverá receber as correcções que a sua propria execução praticamente indicará.

Ao examinar e votar o projecto do Codigo Commercial, que no anno passado tive occasião de offerecer ao vosso conhecimento e deliberação, podereis aproveitando as emendas unificadoras do direito privado que acompanharam aquelle projecto, corrigir aquillo que a experiencia demonstrar carecedor de aperfeiçoamento ou qualquer defeito que possa resultar do contraste entre a opinião dominante em uma e outra casa do Congresso.

Se, de accordo com os desejos da commissão que a Camara incumbiu de dar parecer sobre as emendas do Senado, ultimardes a votação do projecto do Codigo Civil, tereis prestado assignalado serviço ao paiz e desobrigado os poderes publicos de antigo compromisso que constitue legitima e fundada aspiração nacional.

Rio de Janeiro, 2 de abril de 1913.

Hermes R. da Fonseca,
Presidente da Republica.

CIGARROS FAISCA E HABANOS LUXUOSOS

São os cigarros da importante e acreditada manufactura marca Veado que, pela sua excellente qualidade e fino preparo, têm alcançado o maior consumo no Brasil. Mais de mil casas commerciaes desta praça e interior entregam brindes de todos os valores em troca das figurinhas das diversas marcas de cigarros VEADO.

O QUE VAE POR PORTUGAL

O JULGAMENTO DE D. CONSTANÇA TELLES DA GAMA

Devia ter causado profunda emoção em Lisboa o julgamento de d. Constança Telles da Gama, a neta do grande navegador Vasco da Gama, e senhora de tão altas e preclaras virtudes, que as mais autorizadas vozes do republicanismo portuguez se levantaram, exaltando-lhe a nobreza do caracter e protestando contra a violentissima perseguição de que foi victima por parte das autoridades. Ainda ha poucos dias o conde de Sabugosa, um dos mais illustres nomes da literatura portugueza, publicou emocionante artigo ácerca da notavel prisioneira politica, comparando-a pelo sentimento altruistico á rainha Santa Isabel, e pela virtude e amor patrio a Jeanne D'Arc.

O salão do Tribunal Marcial, dizem os telegrammas, encheu-se de representantes das mais altas camadas da sociedade. D. Constança apresentou-se no Tribunal serena e firme, como quem está bem com a consciencia propria. Não quiz apresentar nem uma só testemunha de defesa.

Deixou á Republica que a prendeu e a confundiu com as mulheres de peior especie, obrigando-a a residir com ellas na mesma prisão; que a nivelou com rameiras e meretrizes de todas as quaes ella acabou por ser adorada como um anjo bom e tutelar; que lhe desse o destino que julgasse o melhor: ou novamente o carcere com todos os seus horrores, ou a liberdade com o direito de continuar a proteger os presos politicos, dando-lhes alimentos e roupas, cuidando-lhes das familias caidas em desgraça.

O Tribunal absolveu d. Constança Telles da Gama. Depois de conhecidas tantas e tão graves condemnações impostas á prisioneiros cuja culpabilidade é mais do que discutida, a absolvição dada á neta do Grão Vasco da Gama representa um triumpho alcançado pela virtude da heroica e extraordinaria dama portugueza.

A AMNISTIA AOS PRESOS POLITICOS

Lisboa, 2 (Directo) — A imprensa evolucionista declara ser intenção do chefe do partido dr. Antonio José d'Almeida apresentar brevemente ao parlamento um projecto de amnistia para os crimes politicos.

SOLUÇÃO DE UM CONFLICTO

Lisboa, 2 (Directo) — Depois de innumeras conferencias, conseguiu o dr. Affonso Costa accommodar o conflicto entre a municipalidade e a Sociedade de Pescarias, ficando o municipio com o mercado em troca da indemnização de trinta contos que pagará á Sociedade.

O TRIBUNAL MARCIAL EM ACÇÃO

Lisboa, 2 (Havas) — Entram amanhã em julgamento no Tribunal Marcial o general reformado Abel de Campos, o dr. Carlos Garcia, tres ex-policiaes e o estudante Motta Cardoso, que está ausente.

Estão arroladas para depôr vinte testemunhas por parte da accusação e trinta e tres por parte da defesa.

FALLECEU O CONSELHEIRO ARTHUR FEVEREIRO

Lisboa, 2 (Havas) — Falleceu o conselheiro Arthur Fevereiro.

GRANDES TEMPESTADES NOS AÇORES

Lisboa, 2 (Havas) — *A Capital* noticia que nas ilhas dos Açores cairam hoje grandes tempestades, em consequencia das quaes naufragou na ilha do Pico o barco *Santo Antonio*, cuja tripolação morreu afogada.

A canhoneira *Açor* anda á procura de outros barcos que estavam em alto mar e que tomaram rumo desconhecido.

A tripolação do *Santo Antonio*, segundo noticias posteriores, compunha-se de seis homens.

Euceina Werneck
Especifico infallivel
Cura rapidamente a influenza, grippe, constipação, acompanhada ou não de febre.

O DIA PRESIDENCIAL

O marechal Hermes deixa definitivamente Petropolis, regressando ao Rio no hiate "Silva Jardim"

Uma companhia do 56 de caçadores presta-lhe as continencias do estylo

Em Mauá, no Arsenal de Marinha e no Cattete

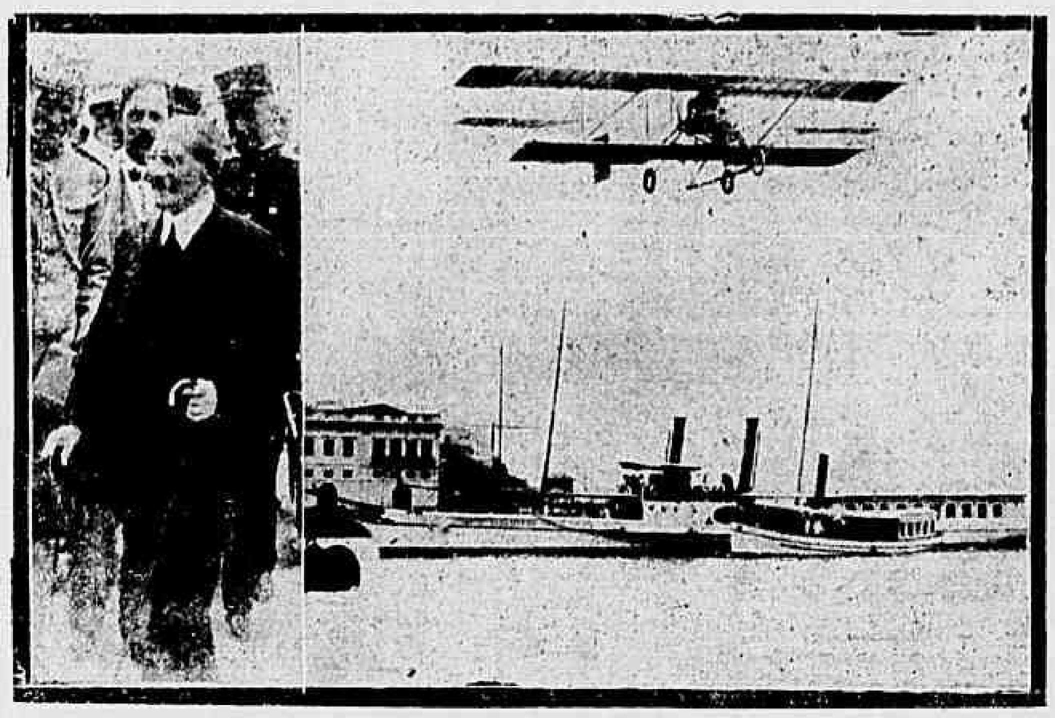

O HIATE "SILVA JARDIM", AO CHEGAR AO ARSENAL DE MARINHA, ACOMPANHADO PELO AVIADOR CULLOCH; AO LADO, O PRESIDENTE DA REPUBLICA, AO DESEMBARCAR NO ARSENAL DE MARINHA

Deixou hontem a cidade de Petropolis, onde se achava veraneando, o presidente da Republica.

S. ex. desceu em comboio especial, que dali partiu ás 8 e 35 da manhã, com destino a Mauá, tendo na *gare* recebido cumprimentos dos representantes do corpo diplomatico, autoridades federaes e estaduaes e outras pessoas gradas, sendo-lhe prestadas as continencias do estylo, por uma companhia de guerra do 56° de caçadores.

Ali vimos os srs.: Edwin Morgan, embaixador norte-americano, William Haggard, ministro da Inglaterra; senador Antonio Azeredo e senhora, dr. Gastão Teixeira e senhora, baroneza de Teffé e filha, ministro dr. Oscar de Teffé e senhora, dr. Miguel Delal, Paulo Figueira de Mello, dr. Sebastião de Carvalho, majores Oliveira Leite e Antonio Condé, e Fernando Miranda, dr. Neves da Rocha, commendador Saturnino Gomes, coronel Hippolyto Fonseca e senhora, tenente Faria Mello, conego Aquino, senhora e senhoritas Duarte Azeredo, dr. Candido Martins, capitão José Carvalho, Arthur Barbosa, presidente da Camara Municipal, Pinto de Carvalho, Edmundo Hess, Victorio Pereira Nunes, dr. Ramos Valladão, dr. Edmundo Lacerda e senhora, dr. Paula Ramos, commissão e lentes dos collegios de S. Vicente de Paulo, e das irmãs do Asylo do Amparo, professores e alumnos das escolas publicas do municipio.

Acompanharam s. ex. os srs.: ministro das Relações Exteriores, general Luiz Barbedo, chefe da casa militar; capitão de fragata Jorge da Fonseca, sub-chefe; capitão Oliveira Junqueira, ajudante de ordens; ministro dr. Barros Moreira, almirante barão de Teffé, dr. Horacio Magalhães, secretario geral do Estado do Rio; dr. José de Moraes, chefe de policia do Estado do Rio; senadores Pires Ferreira e Urbano Santos, drs. Theodoro Figueira de Almeida e Mario Pimentel Brandão, officiaes de gabinete, e dr. Dutra da Fonseca.

Na estação de Mauá, onde o aguardavam o ministro da Viação e senhora, ministro da Marinha e ministro da Guerra, general Caetano de Faria e almirante Kiappe Rubim, s. ex., depois de receber saudações dos que ali se achavam, embarcou no hiate *Silva Jardim*, dirigindo-se para esta capital, seguindo o hiate, no seu hydro-aeroplano, o aviador Mac Culloch, que fez diversas evoluções durante a viagem, mostrando-se perfeito conhecedor daquelle genero de navegação e do apparelho que dirigia.

S. ex. desembarcou no Arsenal de Marinha, sendo recebido com as honras conferidas ao seu alto posto, recebendo ahi cumprimentos dos srs.: ministros da Justiça e da Fazenda, senador Pinheiro Machado, generaes Souza Aguiar, Tito Escobar, Marques Porto e dr. Ismael da Rocha; chefe de policia, deputados Sabino Barroso, presidente da Camara, Olegario Pinto, Caetano de Albuquerque, Elysio de Araujo; dr. Alvaro de Teffé, almirantes Lins Cavalcanti, chefe do Estado-Maior da Armada, Gustavo Garnier, director do Arsenal de Marinha, Adelino Martins, director da Escola Naval, capitão de mar e guerra Francisco de Mattos, capitão de fragata Deodeciano Carvalho, commandante do Batalhão Naval, major Vieira Pamplona, director geral dos Telegraphos, dr. Murillo Fontainha, dr. Mario Moreira da Silva, dr. Dias Van Erven, director de Obras Publicas, dr. Osorio de Almeida, dr. Malcher Bacellar, secretario do Conselho Municipal, dr. Gama Cerqueira, representando o ministro da Agricultura, representantes da imprensa junto á Presidencia da Republica e outras pessoas cujos nomes nos escaparam.

Do Arsenal s. ex. dirigiu-se para o palacio do Cattete.

Visitem A TORRE EIFFEL — Comparem os seus preços e a qualidade dos seus artigos

Casa de bordados

Completo sortimento de artigos de bordar, pinturas, pyrogravura, photominiatura, etc. etc. ARMARINHO, MODAS e MIUDEZAS

Executa-se qualquer trabalho de bordados, pintura, etc., etc.

PREÇOS VANTAJOSOS — Execução rapida e caprichosa

ATELIER DE COSTURAS

Garcia, Fonseca & Irmão

RUA DO OUVIDOR N. 147

Virou um fogareiro a alcool e ficou queimada em varias partes do corpo

Na inconsciencia das suas oito primaveras, apenas, Constantina da Silva, na sua casa á ladeira do Faria n. 64, approximou-se hontem de um fogareiro a alcool que sua progenitora havia collocado sobre a mesa e tocou-o.

O resultado foi o fogareiro virar o liquido inflammado sobre a petiza, que ficou queimada na face, no pescoço, nos ante-braços e na mão.

Avisada a Assistencia, ao local compareceu um auto-ambulancia com um facultativo, que a medicou convenientemente.

Depois ficou Constantina em tratamento na residencia de seus paes.

A policia do 8° districto não foi avisada do facto.

JASPEINA COLOMBO

Liquido para limpar e dar côr ao calçado de lona, branca, kaki, parda, gris, etc.

Unico preparado que não suja a roupa.

A' venda em todas as casas de calçado e de couros. Depositario: A. J. Canario, rua Senador Euzebio n. 54. Telephone n. 815.

Ao director dos Correios

Varios assignantes nossos, residentes em S. Christovão, não receberam hontem esta folha. Houve um tempo que o serviço na agencia do populoso bairro, era irreprehensivelmente feito; hoje em dia as reclamações sobre distribuição de jornaes já se fazem sentir com frequencia.

Urge, da parte do director dos Correios, uma providencia capaz de regularizar as anormalidades na agencia de S. Christovão.

Aos srs. criadores

A diarrhéa dos bezerros cura-se em tres dias com o BEZERRINO.

MALLET & C. — Frei Caneca, 52

Mais dois soldados expulsos da Brigada Policial

O coronel Silva Pessoa, commandante da Brigada Policial, expulsou, nos termos do artigo 101, combinado com o artigo 186, do actual regulamento, o soldado José Vicente Marinho, do regimento de cavallaria, e nos termos do primeiro dos referidos artigos, o soldado do 1° batalhão, Osorio Pitaguára Ferreira, ambos porque, devido ao máo comportamento manifestado, se tornaram incompativeis com a disciplina da corporação.

50$, 60$ e 70$ TERNOS DE CASEMIRA PURA LÃ sob medida, no rigor da moda.

ALFAIATARIA BRITANICA

Dirigida pelos gerentes da extincta Alfaiataria Londres

16 — Praça Tiradentes — 16 (Proximo ao Cinema Parisiense)

Discussão e facadas, em Nictheroy

Pouco depois das 9 horas da manhã de hontem, [illegible] de Nictheroy, [illegible] Sant'Anna, [illegible] Vicente Caldeira da Silva [illegible] com diversas facadas nas costas e no peito.

Sant'Anna, após a perpetração do crime fugiu, [illegible]

A policia do 3° districto, [illegible] para se medicar no Hospital de S. João Baptista.

FUMEM SO' Petit Londrines

E' encontrado em todas as charutarias de 1ª ordem.

Com a policia

Ha no largo do Deposito (trecho da rua Barão de S. Felix), um chafariz onde, a todas as horas do dia, os vagabundos fazem ponto. O mal não está nisso, bastaria-nos os moradores do logar, mas, sim, no modo por que elles se portam. As familias, receiosas, não saem á noite; estão mesmo privadas de chegar ás janellas, taes são os palavrões e as obscenidades que se ouvem.

Porque não vae a policia até lá?

CAMINHÕES PEUGEOT para 5.000 kilos

ISNARD & C.

R. 7 de Setembro 75

MORTE DA ESPOSA DO DR. CANDIDO LAGO

O nosso venerando companheiro, dr. Candido Lago, soffreu hontem um rude golpe. Sua esposa, a dedicada companheira de longos annos, que ha tres dias caiu em uma valla, em Jacarépaguá, como noticiámos, succumbiu aos effeitos da congestão cerebral de que fôra acommettida no momento daquelle desastre.

A sra. d. Ketelvina Lago falleceu hontem ás 11 horas da manhã, em casa do sr. João Francisco de Paula, na rua Quilina 166, para onde fôra conduzida, desaccordada.

Avaliamos e sentimos bem a magua que tão fundamente feriu o coração, todo bondade, do velho professor, dr. Candido Lago.

A finada senhora era natural de Portugal.

O funeral realiza-se hoje, ás 10 horas da manhã, saindo o feretro da estação da Estrada de Ferro Central do Brasil, para o cemiterio de S. Francisco Xavier.

CURAÇÃO rapida, certa, sem perigo, dos corrimentos antigos ou recentes. Supprime Sandalo e Copaiba, productos de cheiro nauseoso e revelador e que demais cançam o estomago.

INJECTION BROU

PRESERVATIVA INFALLIVEL

Rue Richelieu, 28, PARIS e todas Pharmacias

60$, 65$ e 70$000

Ternos de casemira ingleza pura lã, preto ou de côr, sob medida.

ALFAIATARIA PARIS

78, RUA URUGUAYANA, 78

(Não tem filial)

AGUA!

Os moradores da rua Argentina Reis, na estação Dr. Frontin, pedem-nos endereçemos á Inspecção de Aguas e Esgotos um pedido, que consiste nisto: aquella inspecção tirar um ramal do encanamento d'agua da rua Pedro Reis, para a rua Argentina Reis. E' uma aspiração justa a dos infelizes da citada rua.

Dr. Franklin Guedes — Mol. de senhoras e creanças, pulmões, coração e syphilis. Res. Haddock Lobo, 55. Teleph. 1.456 — Villa. Cons. das 3 ás 5. Andradas, 52.

Massa de tomate — A melhor é a da Companhia de Conservas Alimenticias.

A carestia da vida

A GREVE DOS INQUILINOS

Realizou-se hontem, ás 9 horas da noite, com grande concorrencia, a terceira reunião de inquilinos, para tratar da reducção dos alugueis das casas. Foi approvado um manifesto, e, por proposta de um dos presentes, fundou-se o *Syndicato dos Inquilinos*.

O manifesto será publicado e distribuido hoje ou amanhã, e resolveu-se convocar nova reunião, para sabbado, 5 do corrente, ás 8 horas da noite, á rua Marechal Floriano 118, para se receberem adhesões ao syndicato e se deliberar a convocação de comicios.

No mesmo local recebem-se, todas as noites, adhesões ao movimento.

O PREÇO DA CARNE

A carne foi vendida, hontem, no entreposto de S. Diogo, á razão de $680 e $700 o kilo.

Conforme o accordo feito com a Prefeitura, a carne deve ser vendida hoje á razão de $880 a $900 o kilo.

MAXWELL SHOE

CALÇADOS

42-44-46

— RUA GONÇALVES DIAS, 40 —

Gottas Virtuosas DE ERNESTO SOUZA.

Curam: hemorrhoides, males do utero, ovarios, urinas e as proprias Cystites.

"A JEANNE DARC"

INAUGURAÇÃO

SABBADO

MODAS E CONFECÇÕES

RUA 7 DE SETEMBRO N. 113

(Proximo á rua Gonçalves Dias)

OS INFELIZES

Um ébrio morre ao ser conduzido á delegacia

Um individuo de estatura mediana, branco de trinta annos de edade, presumiveis, magro, de cabellos pretos e bigode pequeno, aleijado da perna direita e trajando terno de casimira escura, entrou hontem em uma casa da travessa Fernandina, em Botafogo. Os moradores dessa casa, suppondo tratar-se de um gatuno, deram alarme, accudindo um guarda civil que ali rondava, o qual effectuou a prisão do desconhecido que se achava embriagado.

Quando em caminho para a delegacia, na esquina da rua Alice com a das Laranjeiras, o suspeito gatuno caiu por terra, fallecendo poucos momentos depois.

O delegado do 6° districto, conhecedor do occorrido, mandou recolher o cadaver ao Necroterio da Policia, abrindo inquerito a respeito.

No Necroterio o medico-legista que procedeu á autopsia, verificou tratar-se de um ebrio habitual, attestando como "causa-mortis" uma congestão pulmonar [illegible].

Por não ter sido reconhecido o cadaver do infeliz, vae ser elle identificado pelo processo Vucetich.

Impotencia — Cura radical sem o auxilio de drogas. Informações GRATIS, verbaes ou por cartas. Dr. M. T. Sanden, largo da Carioca, 15, 1° andar. Rio.

Foi assaltada hontem, durante o dia, uma casa da Avenida Mem de Sá

Não têm conta os assaltos que aqui temos noticiado e por elles quasi se póde concluir que os ladrões agora deram para operar, de preferencia durante o dia, quando melhor se podem precaver contra a irrisoria policia que o sr. Belisario destaca para policiar as ruas da nossa cidade.

Para juntar á longa série que vimos desde muito commentando, vamos hoje citar mais um assalto levado a effeito na Avenida Mem de Sá, ás 11 horas da manhã.

A'quella hora, o ladrão João Bastos, ao passar pela casa n. [illegible], daquella avenida, ali penetrou para roubar.

Mas, surprehendido por Felippe Martins e a dona da casa, Bastos saiu a correr vertiginosamente, sendo preso por um guarda civil auxiliado por populares, quando já estava proximo da rua do Lavradio.

Apresentado á delegacia do 12° districto, Bastos foi autuado e recolhido ao respectivo xadrez.

Mensagem do presidente do Paraguay

Assumpção, 2 (Americana) — A mensagem do presidente da Republica, sr. Schaerer, lida no Congresso, por occasião da sua reabertura, promette grandes reformas na administração.

Militares chilenos que vão estudar aviação

Santiago, 2 (Americana) — Partem por estes dias para a França, afim de estudarem a aviação, quatro tenentes e dois sargentos do Exercito chileno.

"VERMIOL RIOS" — (SALVADOR DAS CREANÇAS) — VERMIFUGO PURGATIVO — Puramente vegetal, infallivel e inoffensivo. Preparado de Christino A. Rios. Agentes geraes: Silva Gomes & C., rua de S. Pedro, 38, 40 e 42, Rio de Janeiro. Bulla em Portuguez, Hespanhol, Italiano, Francez, Inglez e Allemão.

A GUERRA NOS BALKANS

Emquanto montenegrinos e servios atacam Scutari, a Austria promove uma demonstração naval

A situação européa e a nova phase do conflicto turco-balkanico

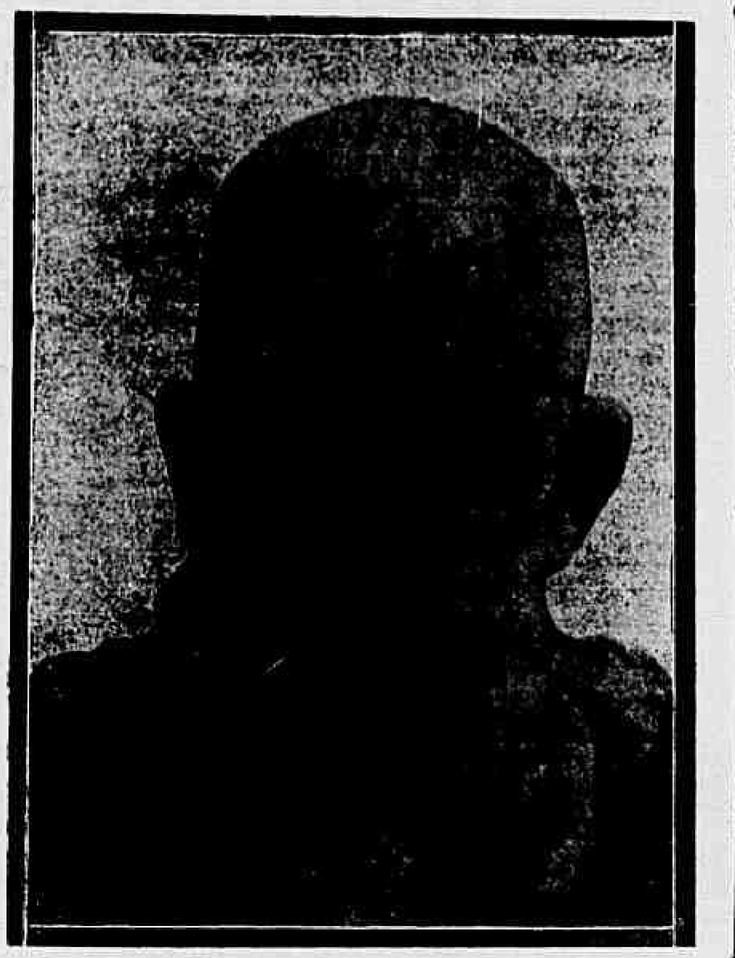

O imperador Francisco José da Austria

O conflicto turco-balkanico parece estar passando agora pela sua phase mais agitada.

Ainda a victoria das tropas do general Ivanoff em Andrinopla é commentada e já a nova se espalha de que Scutari está prestes a cair nas mãos dos servios e montenegrinos que a sitiam.

E como si isso não fôra bastante, emquanto em S. Petersburgo o incidente bulgaro-romaico é negociado, e, em Londres, os representantes das potencias redigem propostas e contra-propostas de mediação em favor da paz, a Austria-Hungria promove a grande demonstração naval nas aguas do Adriatico.

Claro é, não resta duvida, que o imperio dos Hollenzorlen, procedendo dessa maneira, tem, na presente emergencia, intuitos positivos. Elle quebra o accordo das potencias européas, quanto á não intervenção na guerra dos Balkans e evidencia categoricamente que o equilibrio europeu continúa ameaçado.

Protestando a principio contra as pretenções da Servia, relativamente á conquista de um porto no Adriatico, batendo-se depois pela independencia da Albania, e querendo, ultimamente, a todo transe, que o Montenegro desistisse do bombardeio de Scutari, a Austria alimentava, de ha muito, o desejo de intervir no conflicto.

Faltava-lhe, para isso, apenas uma occasião opportuna. Essa occasião chegou e a Austria, sem perda de tempo, enviou ao rei Nicoláo, do Montenegro, um *ultimatum*, exigindo que as hostilidades contra Scutari fossem immediatamente suspensas.

Ameaçado por tal fórma, o rei Nicoláo receiou que o seu paiz pudesse ser, de um momento para outro, invadido pelo exercito austriaco e suspendeu as hostilidades. Quatro dias eram passados e o bombardeio começava novamente, auxiliadas as forças montenegrinas pelas tropas servias.

* * *

Como era de esperar, a Austria não viu com bons olhos o movimento do Montenegro. Pareceu-lhe, talvez, que a Russia manobrava ás escondidas, insuflando o animo dos alliados, e deliberou promover a demonstração naval das potencias nas aguas do Adriatico.

As noticias que a respeito nos chegam, são por emquanto contraditorias, mas nem por isso deixam de evidenciar a gravidade da situação, uma vez que a Triplice Entente discorde das intenções da Austria.

Que esta será apoiada pela Allemanha e a Italia, suas alliadas, parece não haver duvidas. Restam, porém, a França e a Inglaterra e, segundo os despachos da Havas, tanto uma como outra se absterão de qualquer participação na projectada demonstração.

Ha, porém, opiniões em contrario e entre estas merece especial destaque a do *Figaro*, assegurando que a França estará ao lado da Austria, sejam quaes forem as circumstancias.

Verdadeira a primeira ou a segunda hypothese, resalta de tudo que a Austria não perdeu ainda a esperança de intervir, afinal, na guerra dos Balkans, de modo a impedir que a Servia e o Montenegro estendam os seus territorios pelas provincias da Albania, occupando as terras que conquistaram á Turquia.

OS JORNAES FRANCEZES E A DEMONSTRAÇÃO NAVAL

Paris, 2 — (Havas) — Os jornaes francezes continuam a fazer prognosticos sobre as potencias que se unirão á Austria na falada demonstração naval contra o Montenegro.

A attitude que terá a França ante o momentoso assumpto preoccupa especialmente a imprensa parisiense, apezar da nota ha dias publicada pela Agencia Havas, negando a participação da França. O *Figaro*, por exemplo, assegura hoje que esse paiz estará ao lado da Austria na projectada demonstração.

Por outro lado, o *Matin* diz que a Italia se absterá de entrar em semelhante empresa.

OS MONTENEGRINOS ATACAM SCUTARI

Vienna, 2 — (Havas) — O correspondente do *Wiener Reichspost* em Cettinhe informa ao seu jornal que, na capital montenegrina se affirma haverem os sitiantes de Scutari tomado cinco fortes de Tarabosch, estando imminente a occupação de dois outros.

Tambem se assegura que muitos quarteirões da cidade de Scutari estão presas de violento incendio, causado pelo bombardeio que os canhões servios e montenegrinos sustentam contra aquella praça.

A ITALIA, A INGLATERRA E A ALLEMANHA

Vienna, 2 — (Havas) — Segundo a opinião hoje manifestada pelo *Fremdenblatt*, a Italia, a Inglaterra e a Allemanha associar-se-ão á Austria, na projectada demonstração naval em aguas montenegrinas.

NAVIOS QUE PARTEM PARA O ADRIATICO

Roma, 2 — (Havas) — O couraçado *Saint-Bon* e o cruzador *Ferruccio* chegaram a Brindisi.

Dando essa noticia, o *Messaggero* diz que aquelles vasos de guerra italianos aguardarão no referido porto a ordem de partir para a Albania e participar da demonstração naval projectada pela Austria contra o Montenegro.

A QUÉDA DE SCUTARI E' ESPERADA A CADA INSTANTE

Paris, 2 — Telegrapham de Vienna, á ultima hora, que a rendição de Scutari ás forças servias e montenegrinas que sitiam a cidade, é imminente.

Depois da quéda de Andrinopla, quando se percebeu que a Sublime Porta teria de transigir com a proposta da mediação das potencias para a assignatura da paz, servios e montenegrinos redobraram de intensidade nos ataques á praça, afim de della se apossarem antes que se assignasse a paz.

Hoje, pela manhã, já se sabia que os sitiantes se haviam apoderado de cinco fortes.

A' tarde, um telegramma de Cettigne annunciou que outros dois fortes caíram em poder dos servios e dos montenegrinos, collocando o general Essad Pachá na situação de não poder resistir por muito tempo ao ataque dos sitiantes.

Varios dos principaes fortes da cidade estão já guarnecidos pelo inimigo, que delles se aproveita para bombardear as posições turcas.

Asseguram telegrammas de Cettigne que 3.000 soldados turcos foram feitos prisioneiros das tropas sitiantes na tomada desses fortes.

A DEMONSTRAÇÃO NAVAL E' INEVITAVEL

Paris, 2 — (Havas) — Affirma-se nos circulos diplomaticos que, em vista do teôr da resposta do Montenegro á nota das potencias, é já agora inevitavel a demonstração naval em Antivari.

NOTICIAS DE SCUTARI EM VIENNA

Vienna, 2 — (Havas) — Os jornaes publicam telegrammas dos seus correspondentes em Cettinhe, dizendo que o bombardeio de Scutari cessou, mas recomeçará amanhã, por ordem do governo montenegrino.

AS POTENCIAS ESTÃO DE ACCORDO, DIZ O SR. ACLAND

Londres, 2 — (Havas) — Falando hoje, na Camara dos Communs, a proposito da guerra turco-balkanica, o sr. Acland, sub-secretario parlamentar do Ministerio dos Negocios Estrangeiros, declarou que, si o governo montenegrino persistisse em atacar Scutari, contra a vontade das potencias, estas estavam decididas a levar a effeito a demonstração naval projectada.

O sr. Acland terminou, accrescentando que as potencias que não tomassem parte nessa demonstração dariam a sua acquiescencia ao acto.

CRUZADORES AUSTRIACOS EM AGUAS DO MONTENEGRO

Cettigne, 2 — (Havas) — Foram assignalados hoje, pela manhã, em aguas do Montenegro, quatro cruzadores da marinha de guerra austro-hungara.

OS NAVIOS INGLEZES AGUARDAM ORDENS PARA PARTIR

Londres, 2 — (Havas) — O sub-secretario parlamentar dos negocios estrangeiros, sr. Acland, declarou hoje, na Camara dos Communs, que dois navios de guerra inglezes estão ancorados em Corfu, onde aguardam ordens do governo para tomar parte na demonstração naval das potencias em aguas do Montenegro.

A FRONTEIRA TURCO-BULGARA

Londres, 2 — (Havas) — Segundo informações de fonte autorizada, a Bulgaria, a Turquia e as potencias concordaram virtualmente na delimitação da fronteira turco-bulgara.

A RUSSIA ACOMPANHARA' A ITALIA E A FRANÇA

Petersburgo, 2 — (Havas) — Segundo um communicado distribuido á imprensa, o governo russo está decidido a tomar parte na demonstração naval das potencias em aguas do Montenegro, desde que a Italia e a França tambem participem della.

OS MONTENEGRINOS GANHAM TERRENO

Cettigne, 2 — (Havas) — Informa-se nos centros officiosos que as tropas montenegrinas occuparam Unaum e os fortes de Grand e Tarabosch, depois de renhidos combates em que foram empregadas muitas bombas de dynamite.

O rei Nicoláu, do Montenegro

S. M. Pedro, da Servia

24065

30:000$000

E toda a dezena vendidos hontem na feliz e acreditada casa O SONHO DE OURO. Por este motivo chamamos a attenção dos nossos amigos e freguezes para os 100:000$000 a extrairem-se SABBADO

158, Avenida Rio Branco, 158

Manoel Visconti & C.

ESCOLA NORMAL

Recebemos a seguinte carta:

"Não sabemos, sr. redactor, como explicar o facto singular dado na Escola Normal. O orgão official da Prefeitura, publicou que, no passado concurso foram approvados 250 alumnos; no dia seguinte veio a lista alterada a mais 3, isto é 253; hoje foram chamados a exame de saude 254 alumnos, o que quer dizer que entrou a mais um total de quatro, augmentados depois de degolados pelo dr. Cabrita...

Onde, em que nuvem estará escondida a justiça e austeridade do dr. Cabrita? No ultimo concurso, quem não tinha pistolão forte, ficou inhabilitado; não havendo possibilidade de reprovar as que resolveram os problemas foram julgadas *susceptiveis de escola* [illegible] forma que tinham de dar entrada a analphabetas.

Outra belleza: a filha do deputado N. Nascimento, sempre alumna mediocre da Escola Normal, acaba de ser nomeada, para a mesma Escola, *professora de arithmetica!!!* — Uma degollada."

Safra do arroz no Rio Grande do Sul

Porto Alegre, 2 (Americana) — Informam do municipio de Cachoeira, as colheitas de arroz, a safra actual apresenta promissora perspectiva.

Só nas grandes lavouras conforme os calculos estatisticos da Intendencia Municipal, estão occupados 10.000 hectares.

O contrabando no sul

Porto Alegre, 2 (Americana) — Informam de D. Pedrito que na madrugada de hoje, houve forte tiroteio entre guardas fiscaes e contrabandistas, morrendo um destes e saindo outro ferido. Foram apprehendidos 16 fardos de contrabando.

Incendio de uma fabrica

Porto Alegre, 2 (Americana) — Na madrugada de hoje um violento incendio reduziu a cinzas a fabrica de aguas gazosas, pertencente aos srs. Bardin Loudera & C.

Homicidio involuntario

Porto Alegre, 2 (Americana) — Em São Gabriel José Ribeiro de Souza Nogueira, [illegible] quando em dada [illegible] projectil attingiu seu irmão Manoel, que teve morte instantanea.

AU CARNAVAL DE VENISE

Ternos de casaca forro de seda........ 160$000
Ternos de smoking forro de seda........ 135$000
Ternos de sobrecasaca franja de seda........ 120$000

136, RUA DO OUVIDOR, 136

O orgão official do governo paulista dá hoje uma nota sôbre a successão presidencial

S. Paulo, 3 — (*Americana*) — O *Correio Paulistano* publicará amanhã a seguinte nota politica: "Em razão de sua absoluta carencia de fundamento, estão causando profunda estranheza no nosso meio politico, as noticias que ultimamente se têm propalado, sobre tudo no Rio de Janeiro, ácerca dos pretensos compromissos paulistas sobre a futura successão presidencial da Republica e de suppostas divergencias no seio do Partido Republicano e de vultos eminentes deste com a alta administração do Estado.

"Oppondo a mais categorica contestação a taes noticias, podemos affirmar que, pelos seus orgãos competentes, S. Paulo ainda não se manifestou por fórma alguma, relativamente a qualquer candidatura presidencial porventura agitada. Com legitimo direito de interessar-se e pronunciar-se a respeito do magno assumpto, do qual não desistem, aguarda o momento opportuno para o fazer, de accôrdo com a orientação que lhe dictarem as suas tradições de ordem, legalidade, patriotismo e espirito democratico.

"Ver-se-á, então, a perfeita harmonia de vistas do Partido Republicano e do governo do Estado, nessa sua cohesa manifestação, tal como ora se verifica, no tocante aos nossos interesses politico-administrativos e que são por elle tratados com inteiro, leal e reciproco apoio."

SUCCESSO O GUIA DAS FAMILIAS apparecerá brevemente.

CONSELHO MUNICIPAL

COM EXCEPÇÃO DO SR. MALCHER, TODA A MESA É REELEITA

O prefeito lê a sua mensagem

Foi installada hontem a primeira sessão ordinaria do Conselho Municipal.

A's 2 horas da tarde foi aberta a sessão pelo dr. Osorio de Almeida.

Depois de approvada a acta da sessão anterior e lido o expediente, o presidente annunciou que o prefeito se achava em uma das salas do Conselho.

Foi então nomeada uma commissão para introduzir no recinto o governador do Districto Federal, o qual tomou assento á direita do sr. Osorio de Almeida.

O prefeito procedeu á leitura da sua mensagem, gastando cerca de uma hora.

Retirando-se em seguida o general Bento Ribeiro em meio de todas as formalidades, passou a casa a eleger a sua mesa.

Esta ficou assim constituida:

Presidente, Osorio de Almeida; vice-presidente, Zoroastro Cunha; 1º secretario, Alberico de Moraes e 2º, Salvador Fontes.

Com excepção do 1º secretario, os demais cargos foram preenchidos por meio de reeleição.

O sr. Malcher Bacellar, não sendo reeleito, teve, entretanto, dois votos.

Entre elles está o do dr. Leite Ribeiro, que não obstante reconhecer a capacidade do sr. Alberico de Moraes para o exercicio da secretaria, disse que o seu voto era pelo sr. Malcher.

Encerrou-se assim a primeira reunião ordinaria do Conselho no corrente anno.

EUREKA O GUIA DAS FAMILIAS TUDO INFORMA.

COFRES "BERTA"

São os de maior segurança contra fogo e roubo

CAMAS "BERTA"

São as mais solidas, hygienicas e confortaveis

FOGÕES "BERTA"

Para uso de lenha e carvão: são os mais economicos e não sujam as panellas

Rua Uruguayana, 141, MOREIRA LEÃO & C.

Dois velhos amigos que brigaram a chicote e a dentada

Engalfinharam-se hontem um com o outro. Por que? Ninguem o sabe. Ambos guardaram segredo.

Viviam contentes. Eram amigos de ha muito, e annos a trabalho, antes do desavença, despediam-se amavelmente, e era um e outro velhos na troca de affectos, que nunca mais acabaram.

Enquanto um carinhosamente beijava a larga boca do camarada velho, o outro lhe sacudia as orelhas satisfeito, cheio de si, certo de que os dias não poderiam passar bem si a separação se fizesse.

Hontem, á rua D. Anna Nery, se desavieram. O burro pegou com forte dentada a perna de Francisco Bacta e ferrou-a com a maior vontade.

O carroceiro rolou, gritando de dor, e a Assistencia foi buscal-o, para depois mandal-o para a Santa Casa.

A policia não prendeu o muar, porque verificou que o caso estava justificado com a legitima defesa, porque o offendido tinha usado da arma que o Codigo Penal alli tinha que [illegible].

Foi abandonada em plena rua uma creança

A rua de S. Luiz Gonzaga despertou hontem com aquelle movimento ensurdecedor de carros e carroças a rolar sobre os parallelipipedos, pois o paviamento daquella rua distante ainda não foi substituido pelo asphalto limpo e asseiado.

A uma occasião de menor barulho, perceberam as pessoas residentes na casa n. 215 daquella rua um chôro de creança e que parecia vir da porta da rua.

Procurando verificar, para ali correram e depararam então com uma creancinha do sexo feminino, de côr branca, e de mezes de edade.

Estava abandonada a creaturinha, que trajava com asseio, uma camisolinha muito limpa.

Quem a teria posto ali? Alguma mulher desnaturada, para esconder algum erro? Alguma desgraçada, que não tendo com que alimentar o filho o abandonava em plena rua? Alguma...

Mas não se póde saber. Na casa em questão reside Domingos Azambuja com sua familia.

Chamado o guarda civil n. 820, este conduziu a creança até á delegacia do 10º districto, apresentando-a ao commissario Campos.

Essa autoridade fel-a depositar em casa de uma familia, de onde ella sairá mais tarde para á Repartição Central de Policia, afim de lhe ser dado destino.

A' Foram feitas inquerito a respeito.

Oleos e graxas especiaes para automoveis

Unicos depositarios: G. BANHO & C.

ARMAZEM: rua Theophilo Ottoni n. 100

Oilzum

NO CATTETE

REUNIU-SE EM DESPACHO COLLECTIVO O MINISTERIO

FORAM ASSIGNADOS DECRETOS DAS PASTAS DO INTERIOR, GUERRA, MARINHA, VIAÇÃO, EXTERIOR, FAZENDA E AGRICULTURA

Sob a presidencia do marechal Hermes da Fonseca, reuniu-se o Ministerio, hontem, em despacho collectivo, no palacio do Governo, ás 2 horas da tarde, sendo assignados decretos das pastas seguintes:

INTERIOR

Nomeando o dr. Olympio de Sá e Albuquerque, juiz substituto do juizo da 2ª vara federal;

concedendo accrescimo de 40 °|° sobre vencimentos ao dr. Francisco Carlos da Silva Cabrita, professor de desenho da Escola Polytechnica.

abrindo os creditos:

De 50:000$000 para pagamento de auxilio á Escola de Engenharia de Porto Alegre;

de 25:000$000 para pagamento ao Instituto Historico e Geographico Brasileiro, tambem de auxilio.

EXTERIOR

Publicando a denuncia do tratado de extradicção de criminosos, assignada em Assumpção em 16 de janeiro de 1872 entre o Brasil e o Paraguay.

FAZENDA

Nomeando: Mario de Castro Guimarães, 4º escripturario da alfandega do Pará;

aposentado o 2º, da alfandega do Rio Grande, Antonio da Silveira Pontes;

estabelecendo a taxa de 2 °|°, ouro, sobre o valor da importação realizada pela alfandega de Parnahyba, Piauhy;

approvando as alterações nos estatutos da London and Lancashire, Fire Insurance Company, Limitd, com séde em Liverpool, Inglaterra;

abrindo o credito de 1:583$360, para pagamento a d. Margarida de Azevedo Maia, em virtude de sentença judiciaria.

GUERRA

Promovendo:

na engenharia, o 1º tenente o graduado Custodio dos Reis Principe Junior;

na artilheria, a major, por merecimento, o capitão Jonathas Borges Fortes; a capitão o graduado Aurelio Ortegal Barbosa e á 1º tenente Philadelpho da Cunha; a 1º o 2º Pedro Alves Monteiro;

na infanteria, por estudos, o 1º tenente o 2º Estevam Leitão de Carvalho e Amadeu Pereira Magalhães, que contavam antiguidade de 2 de março findo;

graduando:

em general de brigada o coronel de artilheria Bello Augusto Brandão;

na engenharia, em 1º tenente o 2º Raul Silveira de Mellone;

na de artilheria, em capitão o 1º tenente Astrogildo Rosemiro da Silva;

reformando:

o general de brigada, graduado Urbano Coelho de Gouvêa;

o 1º tenente Vicente Henrique de Moura;

o 1º 1º sargento Antonio L. de Castro Pindaré;

o anspeçada José Calixto da Conceição;

aposentando o 1º official do departamento de administração José Baptista da Rocha;

reformando, compulsoriamente, o 2º tenente de cavallaria Ernesto Machado Vieira;

transferindo:

na cavallaria, os capitães Balduino de Couto Ramos, de ajudante do 6º regimento, para o 1º esquadrão do 1º; Albino Sulon Ribeiro, deste para o 2º esquadrão do 5º e Leopoldo Itacoatiara de Senna, deste esquadrão e regimento, para ajudante do 6º;

na infanteria: os capitães Vicente de Paula Cesario de Mello, da 3ª do 17º do 6º regimento, para a 1ª do 48º de caçadores, e Celestino Teixeira de Faria, deste para a 3ª do 17º;

da infanteria para a cavallaria o 2º tenente José Pessoa Cavalcanti de Albuquerque;

mandando incluir, no quadro ordinario da artelheria, o 1º tenente João Raphael Alves de Azambuja;

na cavallaria o 2º tenente João Telles de Menezes e na de infanteria o capitão João Augusto Pereira;

mandando aggregar á respectiva arma os 1ºs tenentes de infanteria, Januario de Abreu e Silva e Fabriciano do Rego Barros;

mandando considerar com as antiguidades indicadas, afim de que sejam equilibrados os principios de antiguidade e estudos, para promoção, ao segundo posto, os seguintes 1ºs. tenentes de infanteria:

Joaquim Francisco Duarte, Octavio Pitaluga, Claudio Monteiro, Amaro Villanova, Octavio Gomes, Oscar de Mello, Miguel Castro Ayres, José Alberto Portella, Geraldo Barbosa Lima, Ildefonso Soares Pinto, José Pedro H. Gomes, Americo Pinto da Rocha, Joaquim de Souza Reis Netto, José L. Ferreira Parga, Braulio de Freitas Brandão, Octaviano P. de Souza, Benedicto de Carvalho, Antonio Mathias de Mello, Raul Pedreira, Adolpho Philomeno Crony, Augusto C. Lima, Candido de Oliveira e Silva, Augusto Pereira, Francisco Solerne Moreira, José Juvencio de Lima, Paulo de Araujo Bastos, Diogo Mendes Ribeiro, todos de 1912; Estevão de Avila Lins, Arlando Outeiral, Juvenal Pereira de Souza, Victorino L. Fabiano, Carlos Amadeu de Carvalho, Jayme Augusto Villas Boas, Marcos E. da Costa, Hymen da Cunha Puxada, José de Carvalho Lima, José M. Ferreira Silva, José Maria Serpa, Manoel P. Figueiredo, Antonio Sampaio, Ildefonso G. Jardim, João Queiroz Sayão, Ascendino de Avila Mello, Gastão Pereira, Julio de Souza Conceiro, João Baptista Miranda, José Soares de Faria Souto, Theophilo Ribeiro da Fonseca, Octavio F. Ferreira e Silva, Pedro Innocencio Bernardo Fragoso, Carlos Arrurpe de Albuquerque e Amadeu Pereira de Magalhães, todos de 1913.

MARINHA

Promovendo:

a capitão de fragata, o de corveta José Maria Penido;

a capitão de corveta, o capitão-tenente Fernando Ferreira da Silva;

no corpo de engenheiros navaes:

a capitão de corveta, o graduado Godofredo Arthur da Silva e por antiguidade, o capitão-tenente Cordovil Celestino Gomes;

a 1º tenente, o graduado Adalberto Lara de Almeida;

graduando: no corpo da Armada: em capitão de fragata e de corveta, Ernesto Mafaldo de Oliveira; em capitão de corveta o capitão-tenente Aristides Galvão Bueno; em capitão-tenente, o 1º tenente Eustachio Martins Gama, e em 1º tenente, o 2º. Arthur Freitas Seabra;

nomeando:

capitão do porto desta capital, o capitão de mar e guerra Pedro Velloso Rabello;

commandante do hiate "Silva Jardim" o capitão de fragata João Jorge da Fonseca;

capitão de porto da Victoria, o capitão de corveta Agenor Vidal;

exonerando:

o contra-almirante Polycarpo Cesario de Barros, de capitão do porto do Districto Federal;

o capitão de mar e guerra Pedro Velloso Rabello, de commandante daquelle hiate;

reformando o sargento ajudante Norberto de Barros Paim;

aposentando Francisco Xavier Baptista, mestre de officina de artilheria da directoria de armamentos;

mandando contar ao capitão de corveta engenheiro naval Octavio Tavares Jardim, antiguidade do posto de 1º tenente de 16 de abril de 1864.

VIAÇÃO

Promovendo:

a engenheiro-chefe do districto da Repartição Geral dos Telegraphos, o inspector de 1ª classe, João Pereiro Brandão;

nomeando chefe de secção da 2ª divisão da Repartição Geral dos Telegraphos, o engenheiro-chefe do districto, Antonio Carlos de Arruda Beltrão;

aposentando:

na Estrada de Ferro Central do Brasil, o conferente de 2ª classe, Joaquim José de Faria e o machinista de 3ª classe, José Marques;

na administração dos Correios de Pernambuco, o carteiro de 1ª classe, Jovino Sergio de Albuquerque Mello.

Abrindo o credito d 200:000$ para as despesas com os estudos definitivos da Estrada de Ferro do Croatá ao Tocantins;

modificando as clausulas I, ns. 6 e 72 LXII, do dec. 9.250, de 28 de dezembro de 1911, que autorizou a revisão dos contratos celebrados com a Companhia Estrada de Ferro S. Paulo Rio Grande, em virtude dos decretos ns. 7.928 e 8.270, de 31 de março a 6 de outubro de 1910;

approvando os estudos e o orçamento referentes aos kilometros 148 a 304.406 metros do ramal de Campo Maior a Amarração;

promovendo a engenheiro-chefe do districto da Repartição Geral dos Telegraphos, o inspector de 1ª classe, João Coelho Brandão.

AGRICULTURA

Concedendo autorização para continuar a funccionar na Republica á Deutsch Sudamerikanische Telegraphengesellschaft A. C.

Concedendo patentes de invenção:

a Roberto von Lieben, Eugen Reisz e Siegmund Strauss, para um dispositivo para augmentar a duração, a uniformidade e a economia dos tubos de descarga com catodio candente;

a Morriz Shelden Wright, para aperfeiçoamentos em apparelhos de limpar pelo vacuo;

a Naegeli & Comp., para um novo processo para a fabricação de materiaes cortantes, contendo enxofre;

a Naegeli & Comp., para um novo processo para a fabricação de materiaes corantes amarellas e castanhas para tingir algodão e para tingir lã;

a Antonio Augusto Cardoso Porto, para um processo para a fabricação de artigos em alto ou baixo relevo, coloridos ou não com impressão ou sem ella, com ou sem recortes, com desenhos imitando trabalhos esculpidos e semelhantes feitos em papel, papelão, folhas de metal, gelatina, celluloide, madeira couro ou em qualquer material apropriado;

a Manoel Alves Brasil para um apparelho salva-vidas, denominado "Salva-vidas Brasil".

JUIZO CRITICO

Escreve-nos o illustre escriptor e orador conego Senna Freitas:

"Agora que apparece á luz publica a minha traducção e commentario do Evangelho de S. Lucas, perdôe-me o leitor que publique a carta que sobre a anterior traducção de S. João, ha pouco tambem editada, me dirigiu o conego Joaquim da Silva Serrano, da Sé Patriarchal de Lisboa. E' falta de modestia da minha parte. Paciencia e perdão por esta vez. Mas é tal a competencia do conego Serrano, que eu conheço muito de perto, tal é o talento que o distingue, o nome que chegou a adquirir como orador sagrado emquanto exerceu o ministerio do pulpito, o conceito lisongeiro de intelligente e criterioso de que goza (talvez sem elle proprio o saber) na sociedade e clero lisbonenses, especialmente no Cabido da Sé Patriarchal, de que é um dos principaes e mais considerados membros, que eu não resisto nem mesmo tento resistir á tentação de tornar publica a carta que elle me escreveu de Lisbôa, manifestando-me a impressão que lhe causou a leitura do Evangelho de São João por mim traduzido, e que elle acabava de receber. De duas coisas estou eu certo, a primeira, de que aquelle meu collega só externou o que no seu espirito sentia, a segunda, de que não me suggestiona nem por um instante a vaidade na publicação da dita missiva, mas sómente o zelo do que obtenha a maior diffusão este meu trabalho biblico, consagrado a Jesus Christo e ao seu nome, em terras de Santa Cruz.

Rio, 30 de março de 913". — Pe. Senna Freitas.

Segue a carta:

"Lisbôa, 26 — 2 — 913. — Meu bom amigo e carissimo collega. Recebi a sua preciosa offerta do 1º volume da sua traducção e commentarios dos Evangelhos, que muito do coração agradeço.

Li com muita attenção e maior prazer o seu livrinho; é uma preciosidade; com a vernaculidade de uma linguagem pura allia a simplicidade a mais encantadora, um dizer correcto e digno: é um fio dagua crystalina a correr entre seixos de jaspe e oiro.

Muito se parece no seu dizer com as poesias do nosso querido poeta João de Deus. Seus versos parecem tão simples que todos os podem fazer; mas se alguem intenta essa empresa, "hoc opus, hic labor est", não ha meio de lá chegar; é o simples e o sublime aquecidos a uma chamma de inspiração. Dou-lhe sinceros parabens pela idéa que o moveu e pelo fim que attingiu. — Joaquim da Silva Serrano".

UM CHA MATTE já adoçado, por 30 réis; lata com 100 tabletes 3$; á venda nas principaes casas; deposito avenida Rio Branco, 38; Café Campista.

AGUAS DE PEDRAS SALGADAS

Excellentes para as affecções do estomago, rins, figado, baço, etc.

A' venda nos hoteis, restaurantes e casas de primeira ordem.

Deposito: Rua da Assembléa n. 58.

DELPHIM COELHO & C.

APRESENTAR O RETRATO DE RUY BARBOSA EM PUBLICO É UM CRIME DE LESA-HERMISMO

Mestre Belisario intima a empresa do "Chantecler"

O facto de ante-hontem, passado á noite no cinema-theatro "Chantecler" por occasião da apotheose final da revista *Não póde!* calou fundo não só no espirito dos espectadores que assistiam á sessão, terminada em *debacle*, como tambem em torno do publico desta capital, até onde chegou o noticiario dos jornaes.

O caso, pela tristeza e pela indignação, já é demais conhecido dos leitores.

No final de cada acto da interessante revista ha uma apotheose com retratos de varios vultos da historia politica do paiz, sendo que, no ultimo, a empresa reservou carinhosa homenagem a esse grande Ruy Barbosa que é a encarnação viva do enthusiasmo e do patriotismo nacionaes.

Feita a mutação e apparecendo a effigie do glorioso patricio, a platéa inteira vibrou de applausos e vivas estrondosos, confundindo-se homens, mulheres e creanças num movimento unanime de estrepitosas saudações.

A casa estava repleta e só portanto se póde avaliar as proporções que attingiu o enthusiasmo da assistencia.

A policia interveiu e á sua acção intempestiva, a pretexto de garantir a *ordem publica*, seguiu-se uma scena vandalica de *casse-tetes* e cachações, que degenerou numa debandada geral com pusões e outras violencias.

Hontem, ás 4 horas da tarde, e a convite do chefe de policia, foi ter á chefatura um representante da empresa Julio Pragana & C. Da conferencia com essa autoridade ficou intimada a empresa do "Chantecler" a não mais figurarem em scena os retratos de Ruy Barbosa e Pedro II.

Para este ultimo allegaram os srs. Belisario e Ferreira de Almeida razões de ordem transcendental, quer politica, quer moral, chegando o abnegado chefe a falar em estabilidade do regimen, segurança das instituições e outras bobagens propriamente belisarianas.

Com referencia a Ruy Barbosa, aquellas autoridades foram então severas e irreductiveis. Invocar o seu formidavel renome de mestre do Direito e evangelista da Justiça e apresental-o em publico, mesmo em retrato, como uma honra e uma gloria não só do Brasil e da America latina, como tambem da civilização contemporanea, é um pavoroso crime de lesa-hermismo, que a policia carioca não deve consentir.

O representante da empresa ouviu succumbido essas ponderações das elevadas autoridades que seriam sómente accacianas si não fossem de uma insolencia fortemente irritante. Observou ao sr. Belisario que o retrato de Ruy Barbosa apenas provocou um delirio na platéa, como o poderá fazer o do sr. Hermes, que tambem se apresentou, si o publico disso se encarregar, e que a policia tomando o delirio por barulho, interveiu para aggravar a situação dos espectadores.

O chefe cofiou o nazareno cavaignac e reiterou inabalavel as suas ordens terminantes.

De facto, hontem, á noite, nas tres sessões consecutivas, não mais appareceram nem o retrato encanecido do ultimo monarcha brasileiro, nem a figura energica e querida do invejavel patricio, digno entre os mais dignos dos nossos concidadãos.

Dos outros retratos que appareciam nas apotheoses de cada acto, só vimos os de Deodoro e Floriano, que foram os unicos exhibidos em scena. O do sr. Hermes não entrou e, segundo ouvimos entre os espectadores, era uma medida prudente da empresa.

No final do 3º acto, a actriz Cinira, que apresentava o retrato de Ruy Barbosa ao publico, substituiu-o por um ramo de flores naturaes e repetiu as mesmas palavras do original da peça com que até ante-hontem se referia ao egregio republicano.

Todos applaudiram delirantemente as referencias da intelligente artista como si ali proprio, em pessoa, estivesse o glorioso vencedor de Haya.

E seguiram-se os commentarios da assistencia, numa unanime reprovação á censura policial.

Ninguem ignora que a peça foi examinada antes dos ensaios pela autoridade competente, e fez a sua *première* com o visto da policia. Dez representações obteve com estrondoso successo, até que agora o sr. Belisario descobriu que os retratos de Ruy Barbosa e Pedro II são perigosos á tranquillidade do governo actual e á segurança do regimen!...

Como era de esperar, o pequeno theatro estava guarnecido de muitos guardas civis e secretas conhecidos sobraçando grossos bengalões. Felizmente nenhuma novidade houve, affirmando-nos um dos directores da casa que a empresa vae agir pelos meios judiciaes para ter amplas garantias nos seus legitimos direitos.

Que vergonha e que ridiculo!...

Parlamento allemão

Berlim, 2 — (*Havas*) — Reabriram-se as sessões do Reichstag.

Direitos de importação do tabaco no Uruguay

Montevidéo, 2 — (*Americana*) — Amanhã será enviado pelo governo ao Congresso Legislativo um projecto rebaixando os direitos de importação de tabacos. De accôrdo com este projecto de lei, serão tambem diminuidos os impostos relativos ás estampilhas sobre tabacos de todas as procedencias.

Marinha peruana

Lima, 2 — (*Americana*) — Partirão brevemente para a Europa doze officiaes da Marinha, que farão parte da guarnição do submersivel *Palacios*.

ULTIMA HORA

Etelvina Julia de Cavalleiro Lago

✝ O dr. Candido Lago, seus filhos, nora, genro e netos, participam a todos os seus parentes e amigos, o fallecimento hontem em Jacarépaguá, de sua idolatrada esposa, mãe, avó e sogra, d. ETELVINA JULIA DE CAVALLEIRO LAGO e os convidam para acompanharem os restos mortaes, saindo o feretro da estação inicial da Estrada de Ferro Central do Brasil, para o cemiterio de S. Francisco Xavier, ás 10 horas da manhã de hoje.

PESSOAS NERVOSAS

A maioria dos desarranjos nervosos são devidos á má nutrição no organismo. Pelo seu estado de debilidade, o systema nervoso não recebe o abastecimento de sangue necessario para mantel-o saudavel e normal. Com a

Emulsão de Scott

augmenta-se a nutrição ao maior grão possivel e a irritabilidade, nevralgia, dyspepsia nervosa, insomnia, etc., são efficazmente aliviadas.

A Emulsão de Scott reune n'uma só forma os hypophosphitos de cal e soda e o oleo de figado de bacalhau, fazendo uma combinação nutritiva inavaluavel para os nervos e para todo o organismo. "Attesto que tenho feito uso da Emulsão de Scott muitas vezes em minha clinica, encontrando sempre n'esta formula medicamentosa um excellente tonico do organismo e que dentro um pouco tempo bem deixa ver o seu notavel effeito."

DR. MENTON de ALENÇAR, Fortaleza (Ceará), Brazil.

Esta Marca é Garantia de Pureza e Efficacia.

49

Jornalista governista

Porto Alegre, 2 (*Americana*) — O dr. Ildefonso Soares Pinto têm sido muito felicitado por ter assumido a direcção da "A Federação".

Sabão especial para limpeza das mãos. Tira graxa, ferrugem, oleo, tinta, etc., sem offender á pelle.

Depositarios: — G. Banho & C. RUA THEOPHILO OTTONI, 100 Rio de Janeiro.

O capitão Penha no Rio Grande do Norte

Recebemos o seguinte telegramma:

"*Natal, 2.* — O capitão José Penha foi aqui recebido com grandes acclamações populares.

Os srs. Phaelante, correspondente do *Pernambuco*, e dr. Bigais, discursaram durante a passeata que se realizou.

O capitão Penha expoz o programma do partido da opposição, criticando o desprezo que as oligarchias votam á instrucção, deixando um municipio sem uma escola, desde 1907.

Foram muito acclamados os nomes do marechal Hermes e do tenente Leonidas da Fonseca. — Theophilo Furtado, presidente do directorio; Angelo Varella, fazendeiro; Cyrineu Vasconcellos, commerciante; Virgilio Bandeira, juiz de direito de Taipes."

A VIDA EM VIDROS

Rhum Creosotado

DE

Ernesto Souza

BRONCHITE

Rouquidão, Asthma, Coqueluche, Tuberculose pulmonar.

GRANDE TONICO

abre o appetite e produz a força muscular.

CAFE' CRUZEIRO — O mais puro e saboroso, Rua Marechal Floriano, 142. K°. 1$400.

Quereis passar bem?

Restaurante PARIS

URUGUAYANA 41

Sala ao 1º andar para almoços ou jantares intimos — Preços modicos

A CIDADE

Queixas que nos fazem e providencias que nos pedem

Os moradores da rua Commendador Pinto, em Cascadura pedem-nos que chamemos a attenção da Prefeitura para o matagal que está invadindo a referida via publica e impossibilitando o transito.

Já não basta estarem os habitantes dali privados de luz e de agua, e ainda acresce o desleixo na limpeza publica.

Ao menos uma roçada é o que pedem os moradores da rua Commendador Pinto.

• Ha mais de dois mezes que a rua Pereira Nunes se acha sem luz e apenas com os combustores promptos. O calçamento tambem está em pessimas condições.

Pedem-nos os moradores que chamemos para esses irregularidades a attenção de quem compete.

THEATROS & CINEMAS

"SEM VONTADE, "CANTO SEM PALAVRAS"

Já tivemos occasião de noticiar: *Sem vontade*, volta á scena do Municipal, hoje. Esta noticia confirmamos em toda a linha. Baptista Coelho vae mais uma vez ser muito applaudido, assim como Lucilia Peres, Davina Fraga, Antonio Ramos, Ferreira, todos os artistas, emfim, que têm papel na *Sem vontade*.

Será essa a ultima representação da *Sem vontade*. Sabbado, subirá á scena, a peça do dr. Roberto Gomes, *Canto sem palavras*. Nesta, têm papel importantissimo João Barbosa, Adelaide Coutinho e Lucilia Peres. Vamos, portanto, ter occasião de mais uma vez applaudil-os.

O *Canto sem palavras* o anno passado foi uma das peças que mais agradaram. Andou, portanto, bem Eduardo Victorino incluindo-o no repertorio desta temporada.

NOTAS THEATRAES

Abre-se hoje no *Jornal do Brasil* a assignatura do grande artista italiano Ermete Novelli que, este anno, de novo, nos vem visitar com sua grande companhia.

O grande artista, que é sempre, indiscutivelmente, a gloria da scena italiana, a mais pura e legitima, dará sómente um breve ciclo de recitas, sendo oito de assignatura; e este anno será no theatro Lyrico que teremos o prazer de apreciar as colossaes creações de seu repertorio.

Acompanham o illustre artista uma pleiade de artistas sobejamente conhecidos como optimos.

Debutará com *Pane Altrui*, do grande escriptor russo Turgheneff, no qual, indubitavelmente, nos fará uma grande creação.

Os preços da assignatura são os que costumam vigorar no theatro Lyrico, sendo: frizas, 280$; camarotes, 200$; fauteuils e varandas, 48$000.

As prenotações já são muitas, e tudo faz crer que tambem este anno o grande tragico será acolhido com aquelle carinho com que sempre o nosso publico o acolheu precedentemente.

A ESTRÉA DA COMPANHIA DO ROYAL THEATRO, EM CASCADURA, FOI UM SUCCESSO

Com uma enchente, estreou hontem a companhia do Royal Theatro de Cascadura.

Apeta agradou em toda a linha, tendo sido feita ao actor João Colás, ao terminar do 2º acto, uma estrondosa ovação.

Amanhã daremos noticia detalhada do espectaculo.

"AMOR E ESPADA" E "O REI DA MATTA"

No luxuoso Cinema Parisiense serão hoje exhibidos dois importantes "films" da acreditada fabrica Norddisk, de Compenhague, intitulados "Amor e Espada" e "O Rei da Matta". Os frequentadores do Parisiense tem hoje, portanto, para seu gozo, um programma verdadeiramente sensacional.

THEATRO APOLLO

E' amanhã a primeira representação d'"A Flor da Rua"

A companhia José Ricardo chegou hontem, a bordo do paquete *Demerara* e estréa amanhã com a lindissima opereta de costumes portuguezes *A Flôr da Rua*, original dos distinctos escriptores Arnaldo Leite e Carvalho Barbosa, com musica do inspirado maestro Fernando Montinho. Ha uma grande anciedade do publico pela estréa da companhia, que nos traz este anno José Ricardo, Cremilda de Oliveira, a intelligente e graciosa actriz, *estrella* da companhia, faz a sua apresentação ao publico carioca, que muito a estima, desempenhando a protagonista da interessante opereta portugueza, papel que lhe mereceu da critica portuense os mais rasgados elogios e foi considerado o seu melhor trabalho, de quantos até hoje tem apresentado.

José Ricardo traz uma companhia apparelhada para fazer aqui um ruidoso e extraordinario successo.

Tem sido grande a procura de bilhetes, e a assignatura aberta no Apollo, teve uma grande acceitação da parte do publico.

"O SOLDADO DE CHOCOLATE"

Continúa em scena no Recreio a deliciosa opereta allemã "O Soldado de Chocolate".

Na segunda quinzena deste mez a companhia partirá em excursão para São Paulo. Em seguida virá occupar o Recreio a Companhia Dramatica Portugueza de Adelina Abranches, que estreará com o interessante "vaudeville" "A menina de Chocolate", peça que está fazendo ruidoso successo em Portugal, no theatro Gymnasio de Lisboa. A companhia de Adelina Abranches traz um elenco muito completo e afinado e um bellissimo repertorio. A companhia vem dirigida por Adelina Abranches e Alexandre Azevedo e é essa a sua melhor garantia.

Adelina Abranches é uma artista de grande renome e o publico vae apreciar lindos espectaculos.

"X. P. T. O"

E' amanhã que sóbe á scena no Rio Branco, a apparatosa revista de José Eloy, *X. P. T. O.*, em 3 actos, 5 quadros e 2 apotheoses, com musica de Paulino Sacramento e irmãos Brito Fernande. Essa revista é de grande montagem, e a empresa do Rio Branco não poupa despesas para apresentar ao publico um espectaculo de seguro e garantido agrado.

Varias noticias, nacionaes e estrangeiras

THEATRO MUNICIPAL — Representa-se hoje, neste importante theatro, a peça em tres actos, de João Phoca — "Sem vontade", que, certamente, logrará alcançar da selecta platéa do Municipal o enthusiasmo das primitivas representações.

THEATRO LYRICO — Em 4ª recita de assignatura, sóbe hoje á scena deste frequentado theatro, a lindissima opereta em tres actos, musica de Lecoq — "La fille de mme. Angot", cujo successo é de se prever desde já, tal o interesse que tem despertado por parte do publico, a companhia que ora faz neste theatro sua temporada theatral.

THEATRO RECREIO — Mais duas representações se realizarão hoje, neste aprazivel theatro, com a opereta em tres actos — "O soldado de chocolate", que tem, de uma maneira satisfactoria, deliciado a platéa do Recreio.

"FORROBODO" — Está novamente em pleno triumpho esta engraçadissima burleta em tres actos, que subiu á scena do elegante theatrinho S. José, a pedido geral.

Deslumbrante montagem, espirito fino, é de que se acha revestido o "Forrobodó", motiva deveras bastante para as extraordinarias enchentes que este theatro vae registrando, aos muitos ahi conquistados, por entre estrepitosos applausos.

"O FILTRO DO DIABO" — Esta hilariante opereta fantastica, que está em franco successo, no theatro Carlos Gomes, vae verdadeiramente em exito absoluto, ao centenario, tal o luxo de sua montagem e o desempenho correcto que lhe dão os artistas da companhia Carlos Leal.

Hoje, mais duas sessões, isto é, mais duas enchentes á cunha verificará o Carlos Gomes.

"CHARIVARI" — Hoje, o Rio Branco dá apenas duas sessões com esta burleta de costumes nacionaes, e isto é porque tem de se realizar o ensaio geral da apparatosa revista "X. P. T. O.", que deve ir á scena amanhã.

Quem não poude ainda apreciar o "Charivari" que não perca a occasião.

ROYAL-THEATRE — Repete-se ainda hoje, qu'çá com o mesmo applauso do publico "Os sinos de Corneville", famosa opereta em tres actos e quatro quadros, peça esta que está destinada ao centenario, no mais completo enthusiasmo.

POLYTHEAMA — Com o conhecido drama em oito quadros, de Camillo Castello Branco, "Amor de perdição", estreará sabbado, 5 do corrente, a companhia dramatica popular, que, sob a direcção scenica do actor Pereira da Costa, pretende realizar alguns espectaculos do genero dramalhão.

Do elenco da companhia fazem parte os mais conhecidos artistas do genero.

PALACE-THEATRE — Um programma excellentemente organizado tem para o espectaculo de hoje esta concorrida casa de diversões da rua do Passeio, no qual os apreciadores do genero "café-concert", por certo, se enthusiasmarão.

"NÃO PODE!" — Continúa em scena no luxuoso Cinema-Theatro Chantecler, esta interessante revista, que vem, desde a "première", sendo applaudida com delirio, pelos "habitués" desta casa de diversões.

PAVILHÃO INTERNACIONAL — O espectaculo de hoje, no concorrido Pavilhão, vae ser simplesmente esplendido, em vista do esmero com que a empresa organizou o programma.

Finalizará o "Grand Café-Concert" a continuação do attrahente campeonato de luta romana.

O que vae pelos cinemas e outras casas de diversões

Programmas para hoje nos cinemas:

CINEMA IDEAL — As mãos invisiveis, interessante film de aventuras policiaes; Bijondinho flirta e sua mulher... tambem flirta, comica; Gaumont Journal n. 9 (4º anno), revista de actualidades; Os dois irmãos, pungente drama; e, como extra na "matinée", O Colis Postal.

CINEMA PARIS — O rei da Matta, grandioso drama; Amor e Espada, magnifico drama; O Diabo que carregue o esta, comica; e, como extra, na "matinée", Bulcaria, natural.

COLYSEU NICTHEROY — Nesta casa de diversões continúa, como o costumado exito a funcção de "pelotaris."

CIRCO SPINELLI — Bellissima funcção é a de hoje, neste concorrido circo do Boulevard S. Christovão, pois além de grandes novidades que serão exhibidas aos seus numerosos "habitués", continúa o empolgante espectaculo de "box".

A INDUSTRIA NACIONAL

A International Talking Machine inaugura officialmente a sua fabrica de Discos Odeon, na Tijuca

Realizou-se hontem, ás 10 horas da manhã, a inauguração da Fabrica de Discos Odeon, de propriedade da "International Talking Machine", á rua 28 de Setembro n. 50, Tijuca.

A esse acto compareceu numerosa assistencia, notando-se a presença do dr. jur. von der Heyde, encarregado dos Negocios do Consulado Geral da Allemanha; dr. Paul Barandon, vice-consul da Allemanha; coronel Cruz Sobrinho, representando o ministro do Interior; dr. Paulo Vidal, representando o ministro da Agricultura; engenheiro Bernardino de Carvalho, dr. Alvaro Reis, dr. Martins, representantes da imprensa e desta folha, muitas senhoras e outros convidados.

Depois de minuciosa visita á fabrica, que é a primeira do genero no Brasil, ás suas officinas e mais dependencias, onde estavam trabalhando 57 operarios, o sr. Fred. Figner, que representava a companhia proprietaria, convidou os presentes para tomarem parte num profuso *lunch*, fornecido pela casa Castellões.

Nessa occasião o sr. Paulo Vidal, em nome do ministro da Agricultura, declarou officialmente inaugurada a fabrica.

O sr. Figner, agradecendo a consideração do governo, sauda o marechal Hermes, presidente da Republica, os seus ministros e o povo brasileiro e, tratando-se da inauguração de uma industria de origem allemã, sauda tambem o imperador da Allemanha.

O consul da Allemanha sauda pela abertura da fabrica, que é mais uma prova da hospitalidade do povo brasileiro; deseja o progresso da nova industria sob a protecção do povo amigo e termina saudando o Brasil.

A sr. Quintão, retribuindo a gentileza do consul, brinda a Allemanha, na pessoa dos seus representantes, saudando esse povo de quem relembra seus feitos, valor e prestigio; brinda pelo progresso da nova industria neste paiz, para o qual todos desejam a maior felicidade.

O sr. Tavares Junior brinda o sr. Figner, o trabalho e a industria.

O sr. Figner brinda o dr. Alvaro Reis e os representantes do commercio.

O dr. Alvaro Reis agradece, fazendo a apologia do trabalho, honrado e digno, que glorifica o creador, personificado na pessoa do sr. Figner.

A fabrica está preparada com todo o material preciso para a manufactura dos discos, desde o preparo da massa até a confecção completa do disco, prompto para receber a gravação, que é feita fóra da fabrica, na rua do Ouvidor.

As officinas, que estão funccionando, são quatro, todas sob a direcção do engenheiro-chefe sr. Conh. Essas officinas acham-se tambem sob a direcção dos seguintes srs.: Paul Wolf, mestre das officinas de machinas; Vargas, das prensas; Juan Tosca, da galvanização; Melchior Côrtes, da revisão; Ernesto de Araujo Pacheco, encarregado do almoxarifado, e Marcos Hall de Mello, do escriptorio.

Todos os machinismos, que são muito perfeitos, curiosos, interessantes, são movidos e aquecidos por electricidade.

Tocou durante a inauguração uma banda de cavallaria da Brigada Policial.

O sr. presidente da Republica, que promettera comparecer, mandou justificar, á ultima hora, a falta da sua presença.

A repressão do contrabando

Porto Alegre, 2 — (*Americana*) — Em S. Borja foi installada uma subdelegacia para repressão do contrabando.

POLITICA BAHIANA

O CONEGO GALRÃO PROTESTA CONTRA OS RECONHECIMENTOS NO SENADO

Todos os novos senadores pertencem ao P. R. C.

S. Salvador, 2 (*Do nosso correspondente*) — Foram hontem reconhecidos senadores estaduaes os candidatos governistas, tendo tido o governo um voto em maioria.

A opposição mandou á mesa a seguinte declaração de voto que foi hoje publicada pela folha official:

"Declaramos ter votado contra o parecer que reconhece o terço do Senado a ser preenchido, por ser o mesmo: attentatorio do art. 43 do regimento interno que só permitte a apresentação de pareceres depois da segunda sessão da respectiva commissão, quando os interessados podiam ainda offerecer protestos e contestações; attentatorio da verdade eleitoral, que foi sacrificada, não tendo sido abertos siquer os envolucros das actas eleitoraes (que se conservaram guardadas na Secretaria), não foram apuradas nem examinadas a sua legalidade e legitimidade, quando o referido art. 43 do regimento manda que á vista dellas e mais papeis presentes seja lavrado o parecer; attentatorio do art. 23, paragrapho 4º, da Constituição estadual, que é violada com o conhecimento de um candidato inelegivel, como é o inspector geral do ensino, chefe de uma repartição publica do Estado (dr. Octaviano Muniz Barreto); attentatorio ainda do art. 22 da Constituição, que garante a liberdade do voto e a representação das minorias.

Senado da Bahia, 31 de março de 1913. — *Leoncio Galrão, Wenceslão Guimarães, João Dantas, Carlos Freire, Landulpho Pinho, Adolpho Vianna.*"

— O reconhecimento dos senadores governistas, Frederico Costa, Pedro Tenorio, Jeronymo Gonçalves, Dantas B'ão, Gustavo das Neves, Carlos Guimarães e Octaviano Muniz, provocou verdadeiro escandalo na opinião publica, estando o Senado repleto de espectadores que sairam succumbidos com o resultado por terem assistido a uma scena reveladora do descalabro e immoralidade politica republicana.

Quando o conego Galrão, profligando o parecer, da tribuna declarou que a commissão de inquerito tinha assignado o trabalho sem apurar as actas, a maioria quiz protestar, mas aquelle senador, em voz clara e vibrante, declarou o seguinte, que causou espanto geral e ficou sem resposta: "Pois bem, sr. presidente, si a commissão puder agora mesmo provar o contrario do que affirmo com plena convicção, isto é, si puder provar que as actas eleitoraes, existentes nos armarios da Secretaria do Senado, não estão intactas, nas condições em que foram recebidas, sem que esteja roto siquer o envolucro de um só dos taes documentos, eu renuncio neste instante a minha cadeira nesta casa."

Este repto, lançado e deixado em profundo silencio, produziu pessima impressão contra a fraude nunca vista, praticada pelo governo.

Bahia, 1 (*Americana*) — (*Retardado*) — O Senado approvou hontem, mediante votação nominal, por sete votos contra seis, o parecer da commissão de inquerito eleitoral, reconhecendo os cidadãos ultimamente eleitos, para preencher o terço. Todos os candidatos reconhecidos pertencem ao Partido Republicano Conservador.

Na occasião de ser votado este parecer, o conego Leoncio Galrão fez varias objecções ao mesmo, requerendo que voltasse á commissão, para dizer sobre a inelegibilidade do candidato Octaviano Moniz.

Durante o discurso do conego Galrão houve vehemente troca de apartes entre o orador e o senador Eugenio Tourinho.

Em seguida falou o sr. Pacheco Mendes, defendendo o parecer.

O sr. Wenceslão Guimarães censurou a presteza com que a commissão deu o seu parecer.

O sr. Manoel Duarte disse que a commissão procedeu de accordo com o Regimento, salientando que nenhum interessado se apresentou perante a mesma, para protestar contra a eleição ou contestar os diplomas expedidos. A junta apuradora foi presidida por um magistrado que está acima de qualquer suspeição.

Falou ainda monsenhor Hermelino Leão, sustentando o parecer.

Votaram pelo parecer os senadores Francisco Moniz, João Martins, Eugenio Tourinho, Manoel Duarte, Pacheco Mendes, Abraham Cohim, Hermelino Leão, e contra, os senadores João Dantas, Wenceslão Gu'marães, Landulpho Pinho, Carlos Freire, Leoncio Galrão e Adolpho Vianna.

Com o reconhecimento dos novos senadores, o Senado ficou constituido do seguinte modo: vinte governistas, cinco marcellinistas, um viannista.

Bahia, 2 (*Americana*) — Chegou a esta capital o deputado estadual dr. Armando Fragoso.

Sociaes

Datas intimas

Faz annos hoje d. Clarinda R. Silva, estimada professora publica.

• Faz annos hoje o sr. Joaquim Pinto Sampaio, empregado no commercio.

• Completa hoje mais um anno de existencia a gentil senhorita Alice Ferreira Campos, extremecida filha do sr. Manoel Augusto da Silva Campos, gerente do botequim "Filhos da Primavera".

Por este motivo, a anniversariante receberá de suas inumeras amiguinhas muitas felicitações.

• Faz annos hoje a menina Maria do Carmo Torres, filha do dr. Francisco Elias do Rangel Torres, medico da Escola em commissão na Parahyba do Norte.

• Faz annos hoje o tenente-coronel dr. José Ribeiro Junior, advogado, commandante do 14º batalhão de infanteria da Guarda Nacional.

S. s. receberá, logo, á noite, em sua residencia, no Encantado, grande manifestação de apreço, por esse motivo.

• Fez annos hontem a menina Christina Rio Junior, filha do pharmaceutico Christino Rio, auxiliar da Vermute Rios.

* * *

Viajantes

• Do sul, seguiu hontem, para S. Paulo a negocios commerciaes, o sr. coronel João Antonio de Almeida Gonzaga, digno director thesoureiro da Companhia de Loterias Nacionaes do Brasil.

• A bordo do vapor inglez "Aragon", chegaram hontem de Buenos Aires os srs.:

Ernesto Quadros, José Correa de Almeida, d. Antonina Mastrotino, Pedro Baptista, Raphael Biehl, Benjamin Maia, Ivanoe Engel, Karl Fred Krause, Jorge Castro, d. Palmira Dias, M. Schmidt, Eduardo Grassi, Francisco Marinho, Juan Bezerra, dr. Sergio Mariante, Thomaz Mariante, Adolpho Wenny Martins, Charles Bruno Williams, Arnaldo José Barbosa, Henry Parkes, Francisco Lourenço, e Vicente Douro.

• A bordo do vapor nacional "Itassucê", chegaram hontem do Norte os srs.:

João Guimarães, Oscar Rogerio Miranda, Manoel Rodrigues, José Gueves, d. Maria Barbosa, L. Heredia, Vespasiano Marinho, José Margarido, Mario C. Pertervera, d. Maria Conceição, Joaquim Marinho de Souza, Alberto da Torre e familia, Luiz Salazar Filho, Joaquim Rebello Mattos, e senhora, Augusto Cunha de Aguiar, Alberto Bittencourt Cunha, e senhora, tenente Francisco Ribeiro e senhora, Manoel Garcia dos Santos, Galdino Assis, José F. de Oliveira, Mario Monteiro de Almeida, Olympio Magnes, Renato Scardini, José Penna, dr. J. Coelho, dr. João P. Vasconcellos, Domingos Domingues, Antonio Andrade Junior, Felippe Santiago, João Sigismundo e familia, Frederico El-Wert e senhora, H. Freeland, Eduardo Luiz Carneiro, Duque Estrada.

ULTIMAS NOTICIAS

RIVALIDADE ENTRE OPERARIOS

O DESPEITO ARRASTA UM CHEFE DE FAMILIA AO CRIME

O crime de hontem na rua da Quitanda

ANTONIO FERREIRA CAMPOS
o criminoso

O despeito acaba de arrastar ao crime um chefe de familia, operario, que, conseguindo direitos por antiguidade, viu-se preterido por outro companheiro de trabalho, talvez mais apto e capaz de tomar a hombros a direcção de um importante serviço.

Deixa, portanto, de ser tão sómente o despeito a causa do crime de hontem: a ignorancia tambem é uma attenuante para o desvairado homem, que, num momento irreflectido, procurando vingar-se, levou o desgosto ao seu lar, entregou-se á desgraça, visando vingar-se da preterição de que fôra victima.

Ha poucos dias, os srs. J. Ferrer & C., estabelecidos á rua da Quitanda, com officina de marmoristas, julgaram por bem dispensar um seu empregado, chefe do serviço. Para substitui-o, foi convidado o operario mais antigo, Antonio Ferreira Campos.

Aquelles senhores, porém, não tomaram a obrigação de conservar este operario effectivamente no logar de mestra, tanto assim que, no acto do convite, foi logo dito que o preenchimento do logar era dado interinamente.

Campos, que recebera essa distincção de seus chefes, julgou-se logo no direito de permanecer fixamente ali, gozando do poder de hierarchia nas funcções dos demais empregados.

A antiguidade e conhecimento do velho operario, entretanto, não estavam de commum accordo com as aptidões exigidas para o serviço de direcção dos trabalhos, e, por isso, foram obrigados os proprietarios daquelle estabelecimento a procurar uma pessoa bastante capaz, que a este serviço entregue, e assentada a condição de que Ferreira Campos, em qualquer emergencia, fosse o substituto deste, gozando, portanto, regalias de primeiro operario.

Tal resolução dos srs. J. Ferrer & C. não agradou ao despeitado operario Campos, que, tendo sciencia da admissão de um novo mestre de officina, ficou muito aborrecido.

O encargo de mestre coube ao operario Apollonio Garcia, que, sendo para isso chamado, apresentou-se ao serviço, delle mostrando-se logo conhecedor do mesmo.

Isso despertou no cerebro de Ferreira Campos uma grande rivalidade, por isso que se via subordinado a um estranho, que se collocara na posição que occupada por elle.

A deferencia ao merito de Garcia irritava cada dia ao operario Campos que, para se vingar, entrou a fazer cerrada opposição ao novo mestre, ora fazendo com perfidias pequenas, ora desmoralizando as ordens recebidas, sob o pretexto de que não tinha o seu substituto direito algum ao logar que lhe pertencia, por ser o empregado mais antigo.

Na officina, diariamente, havia uma discussão, um facto qualquer que se relacionava ao despeito movido pelo invejoso operario.

Dahi, as ameaças continuas deste, em deixar a casa.

Ante-hontem, Garcia deu a Campos uma ordem sobre serviço, e este, não se conformando em absoluto com a referida ordem, pediu as suas contas, allegando estar incompativel para trabalhar com o novo chefe.

Os srs. Ferrer & C., proprietarios da officina ponderaram ao despeitado operario a inconveniencia que havia na sua retirada e que por isso não consentiam nella. Campos estava de facto, muito melindrado com o caso, e, portanto, resolvido a deixar a casa dos srs. Ferrer & C.

Despediu-se dos companheiros e, nessa occasião jurou tirar uma vingança de Garcia.

Disse isso e não tardou o infeliz operario em executar o que promettera.

Hontem, á hora habitual do almoço, Ferreira Campos esperou á porta da officina o seu rival Apollonio.

O despeito se arraigára no espirito do pobre homem de uma maneira assustadora, e, assim, o encontro concebido, para melhor efficacia, seria com uma scena de sangue produzida por arma de fogo.

Armado de revolver o tresloucado estava a tudo disposto. Esperou de facto Apollonio. Este, ao primeiro encontro com Ferreira, foi logo alvejado por um tiro disparado contra si pelo seu ex-companheiro. Em seguida ao primeiro tiro, partiu um outro.

E' bem facil calcular o interesse da curiosidade publica em casos semelhantes.

A rua da Quitanda ficou repleta, e varios populares correram em auxilio da victima, que fôra baleado nas mãos e no collo esquerdo.

A prisão do criminoso foi effectuada em flagrante, sendo este conduzido pelo civil rondante para a delegacia do 1º districto.

Ali chegando, Campos, declarou que o que mais sentia em toda a occorrencia, era não ter liquidado de vez Apollonio, isto é, não o ter prostado morto, á porta da officina onde durante longos annos trabalhára.

A policia tomou por termo todas as suas declarações, instaurando o respectivo processo.

Ferreira Campos, o criminoso, victima de sua ignorancia, é brasileiro, reside á rua do Lavradio n. 137, casado, e tem quatro filhos menores.

Apollonio, após ser soccorrido pela Assistencia Publica, recolheu-se á sua residencia.

Gréve de mineiros

Madrid, 2 — (*Havas*) — Nos circulos officiaes teme-se como provavel que os mineiros do Rio Tinto se declarem amanhã em gréve, assegurando-se que a projectada parede obedece a manejos dos jogadores da baixa da Bolsa de Paris.

Partida de um deputado

Fortaleza, 2 — (*Americana*) — Embarcou para essa capital o deputado Gentil Falcão, devendo seguir hoje os deputados Moreira da Rocha e Eduardo Sabova.

O cruzador "Glasgow" em Montevidéo

Buenos Aires, 2 — (*Americana*) — O cruzador inglez Glasgow partiu para Montevidéo.

Gréve na Hespanha

Madrid, 2 — (*Havas*) — Declararam-se em parede, por causa das [illegible] mineiros de Rio Tinto.

DE BELLO HORIZONTE

A EXPOSIÇÃO AGRO-PECUARIA PROMETTE SER BRILHANTISSIMA

O Tribunal da Relação effectua importantes julgamentos

Bello Horizonte, 2 (*Americana*) — Para a exposição Agro-Pecuaria, chegam de todas as zonas do Estado, novas adhesões de agricultores e criadores.

— Os trabalhos da commissão directora, proseguem com a maior regularidade, tendo a mesma commissão promovido medidas tendentes ao exito desse grande certamen.

Bello Horizonte, 2 (*Americana*) — Seguiu para essa capital, o deputado federal Jayme Gomes, que teve um embarque muito concorrido, comparecendo além de grande numero de amigos, um representante do governador do Estado.

Bello Horizonte, 2 (*Americana*) — O dr. Nelson Senna, foi convidado para membro e correspondente no Brasil da "National Geographic Society" de Washington.

Bello Horizonte, 2 (*Americana*) — A commissão organizadora da exposição Agro-Pecuaria, tem distribuido aos lavradores e criadores, as instrucções necessarias para que possam comparecer á mesma exposição.

— Já têm chegado muitos pedidos de criadores dirigidos ao dr. José Gonçalves de Souza, tendo s. ex. mandado augmentar o numero de estabulos para que nada falte por occasião do certamen.

— Estão sendo construidos mais alguns pavilhões para os expositores de cereaes. Haverá tambem uma exposição de productos de lacticinios e machinas, adoptados para a fabricação de manteiga.

O naufragio do "Agadir"

Londres, 2 — (*Havas*) — Telegrapham de Mazagan informando terem começado os serviços de salvamento dos passageiros do paquete inglez *Agadir*, que ha dias ali naufragou.

Perseguição aos criminosos no Ceará

Fortaleza, 2 — (*Americana*) — A Força Policial do Estado continúa a effectuar diligencias no interior, capturando diversos criminosos de homicidio.

DE BUENOS AIRES

O SR. NORBERTO PIÑERO VOLTA A OCCUPAR A PASTA DA FAZENDA

Buenos Aires, 2 — (*Americana*) — O dr. Norberto Piñero, acceitou a pasta da Fazenda, cargo que já occupou em 1906, no primeiro ministerio organizado pelo sr. Figuero Alcorta, então presidente da Republica. Nessa epoca o dr. Piñero, apresentou a sua renuncia, devido ao projecto sobre augmento de armamentos, ao qual era contrario, substituindo-o o dr. Eleodoro Lobos.

O novo ministro da Fazenda conhece perfeitamente as responsabilidades que assume e tenciona dedicar-se com grande zelo, á administração da sua pasta, contando com a confiança do presidente da Republica e com o apoio da opinião publica.

Buenos Aires, 2 — (*Americana*) — Continua a ser feita a apuração das ultimas eleições, sem incidentes dignos de nota. Os candidatos socialistas conservam sempre a maioria, acreditando-se, geralmente, que tenham triumphado no pleito.

Buenos Aires, 2 — (*Americana*) — Toda imprensa desta capital, annunciando a chegada do dr. Silvino Gurgel do Amaral, ministro do Brasil em Assumpção, sauda-o em termos muito cordiaes.

O dr. Souza Dantas, ministro do Brasil, nesta capital, offereceu-lhe hontem á noite um banquete, em que tomaram parte diversos membros da colonia brasileira. Amanhã ser-lhe-á offertado outro no Jockey-Club.

Os soberanos belgas regressam a Bruxellas

Bruxellas, 2 — (*Havas*) — Chegaram hoje a esta capital, de regresso da sua viagem a Paris, os soberanos da Belgica.

A embaixada americana em Paris

Washington, 2 — (*Havas*) — Sabe-se de fonte autorizada que o sr. Mac Combs resolveu acceitar a embaixada em Paris, que lhe foi offerecida pelo presidente Wilson.

Gréve de empregados de estrada de ferro

Sevilha, 2 — (*Havas*) — Um batalhão da guarnição desta cidade seguiu para Huelva, onde augmenta a agitação causada pela gréve hontem declarada pelos empregados da Estrada de Ferro de Zafra.

DA GRECIA

Em Athenas, realizaram-se, com grande imponencia, os funeraes do rei Jorge

Athenas, 2 — (*Havas*) — Realizaram-se hoje os funeraes do rei Jorge, da Grecia, que tiveram extraordinaria imponencia.

O feretro foi trasladado da Cathedral para a *gare* de Larissa, numa carreta de artilheria, puxada por numerosos marinheiros, á qual se seguiam ministros, altas autoridades civis e militares, delegações, diplomatas e representantes de todas as classes sociaes. Iam á frente sessenta sacerdotes.

O prestito, que era bastante extenso, apresentava um aspecto solennemente funebre, e seguiu até á estação por entre alas compactas de gente, que assistia silenciosa á passagem do cortejo.

O corpo do rei Jorge vae ser transportado para Dekelia, onde se effectuará o enterro.

Athenas, 2 — (*Havas*) — Telegrammas de Sofia e Belgrado referem que nas duas capitaes celebraram-se hoje solennes exequias por alma do rei Jorge, as quaes tiveram grande concorrencia.

Athenas, 2 — (*Havas*) — Communicam de Larnaca, na ilha de Chypre, que amanhã serão celebradas em todas as egrejas gregas ali existentes, cerimonias religiosas em intenção do rei Jorge.

Mais uma victima da aviação

Paris, 2 — (*Havas*) — Communicam de Amiens que o aviador militar Phanroux foi hoje victima de um accidente no apparelho em que voava, vindo a fallecer em consequencia dos ferimentos recebidos.

Desastre em um tunnel

Barcelona, 2 — (*Havas*) — Do tunnel que se está construindo em Valvidrera desprendeu-se um vagonete carregado de material, causando esse desastre ferimentos graves em tres trabalhadores e contusões em dois outros.

CIVIS E MILITARES

Nos ministerios e repartições publicas

GUERRA

O 2º tenente Joaquim Theopompo Godoy de Vasconcellos da arma de infanteria, foi mandado servir por um anno na repartição do estado maior do Exercito.

• O titular da pasta da guerra declarou ao general chefe do estado maior do Exercito, ter acceitado a desistencia que fez o 2º tenente Eloy de Souza Medeiros, de matricular-se no corrente anno na escola do estado maior, e, querendo, renovar a mesma matricula em outro anno, terá de submetter-se a novo concurso.

• O 1º tenente da 5ª bateria independente Flavio Quering do Nascimento, foi mandado recorrer a escola de estado maior, afim de praticar.

O referido official apresentou-se as altas autoridades militares, por ter regressado de Santa Catharina, onde praticava na carta itineraria.

• O coronel José Faustino da Silva, lente cathedratico da Escola de estado maior do Exercito, fez uma consulta ao titular da pasta da guerra, sobre dispositivos regulamentares referentes á conta de anno dos alumnos.

• Serviço para hoje:

Superior de dia, capitão Jacintho da Cunha Leal.

A brigada estrategica dá os officiaes para ronda, dá ao quartel general da 9ª inspecção, as guardas do palacio do Cattete, quartel general Hospital Central, serviço de extraordinario e patrulhamento.

Auxiliar do official de dia, amanuense Paes Netto.

A brigada mixta dá a guarda do palacio Guanabara.

Uniforme, 5º.

• Está sendo chamado a comparecer com urgencia ao quartel general da 9ª inspecção o 2º tenente Ataulpho Eudes de Andrade.

* * *

FAZENDA

O dr. Francisco Salles, ministro da Fazenda, compareceu hontem ao seu gabinete, ás 10 horas da manhã, retirando-se ás 11 1/2, depois de haver preparado a sua pasta afim de tomar parte no despacho ministerial.

S. ex. não voltou ao Thesouro Nacional.

• Estiveram hontem no Ministerio da Fazenda: deputado Olegario Pinto e srs. Pedro Pernambuco, Ignacio Valdetaro, tenente Manillo Guimarães, coronel Luiz Dias Pereira, Vivaldi Leite Ribeiro e Didimo da Veiga Filho, inspector da Alfandega do Rio de Janeiro.

• No Thesouro Nacional pagam-se hoje as seguintes folhas:

Faculdade de Medicina, Laboratorio Nacional de Analyses, Institutos Benjamin Constant e de Musica, Casas de Correcção e Detenção, Escola de Bellas-Artes e Montepio civil da Fazenda.

• O ministro da Fazenda transmittiu ao do Interior, pedindo-lhe providencias a respeito, o requerimento em que o reitor do Collegio Anchieta pede a restituição da quantia de 1:290$000 depositada na Collectoria de Friburgo para pagamento do fiscal do governo junto ao referido estabelecimento.

• A procuradoria do Thesouro Nacional remetteu, hontem, á procuradoria da Republica, para cobrança executiva, 24 certidões de divida, proveniente de multas por infracção do art. 44 do regulamento n. 5.142, de 27 de fevereiro de 1904, impostas, no exercicio de 1912, pela Recebedoria do Districto Federal.

• O ministro da Fazenda mandou cumprir o aviso do da Viação pedindo restituição a Schmidt Troxs & C., da caução de 2:000$000 que fizeram no Thesouro como garantia do contrato a ser celebrado com a Repartição de Aguas e Obras Publicas.

• Attendendo ao pedido do seu collega da viação, o ministro da Fazenda autorizou a entrega ao chefe da Fiscalização do Porto da Bahia do antigo edificio da Alfandega do mesmo Estado, pedindo-lhe que, logo que seja demolido aquelle predio, mande levantar a planta do terreno e informar qual o fim a que se destina o dito terreno.

• Foram remettidos ao Tribunal de Contas diversos processos relativos a fianças prestadas por funccionarios de varios ministerios.

• Foi remettido ao inspector de Seguros o requerimento em que a Sociedade de Seguros Garantia Mineira, com séde em Cataguazes, Minas, pede autorização para funccionar.

* * *

ALFANDEGA

Os commandantes dos vapores "Verdi" e "Cambes", inglezes e "Amiral Fourichon", francez em março o primeiro e em janeiro os outros, do anno passado, foram condemnados a pagar os direitos em dobro das mercadorias extraviadas a bordo daquelles vapores, sendo designados os srs. Teixeira Coimbra, [illegible], Adolpho Lehmann, Andrade Costa e Lobo Barcellos, para procederem á respectiva avaliação.

• Em vista do laudo da commissão [illegible] do Brasil nesta capital, o fiel do armazem n. 11, foi condemnado a pagar os direitos da mercadoria extraviada de uma caixa importada pela nota n. 2810 de 7 de janeiro, e a indemnizar ao dono do valor da mesma.

• Foi concedido á passageira do vapor "Arlanza", entrado em 21 do corrente, Rachel Orosba, despachar duas malas de sua bagagem, pagando direitos de accordo com o verificado e mais a multa de 5 % de expediente.

• Foi indeferido um requerimento de Joaquim Cardoso & C., pedindo reconsideração do despacho da inspectoria que os condemnou a pagar os direitos em dobro de uma partida de aguardente e vinho, em virtude de uma representação do conferente Francisconi Pittanga.

• Foi permittido a mme. Faucault despachar um colis de joias, pagando direitos de accordo com o parecer dos escripturarios A. Faria e Augusto de Almeida.

• O inspector, tendo em vista a representação do ajudante de guarda-mór, Manoel de Castro Lima, referente ao termo de apprehensão, de 3 volumes suspeitos á bordo do vapor nacional "Orion", fez remover os mesmos para o armazem n. 14, afim de serem devidamente examinados.

• Foi demittido por abandono de emprego o guarda João Ferreira Barbosa e nomeado em sua vaga o sr. Isaac Salamé.

• Foi permittido a N. J. Pereira & C., despachar duas caixas vindas pelo vapor "Amiral Fourichon", em fevereiro ultimo, com abatimento, visto estarem as mesmas avariadas.

• Foi prorogado por dois mezes o prazo concedido a N. Wellisch & C., para apresentação de documentos.

• Foi indeferido mais um requerimento de Janowitzer Walil & C., pedindo relevação da armazenagem vencida pela mercadoria importada pela nota n. 8755, do mez corrente.

• Em um requerimento de King Ferreira & C., pedindo exame para cinco caixas trazidas pelo vapor "Siddons", entrado em fevereiro ultimo, foi exarado o seguinte despacho:

"A vista do parecer supra, nada ha que deferir."

• Vae ser rectificada a pedido, a marca de uma caixa importada por Santos Costa & C., pelo vapor allemão "Pernambuco", entrado de Hamburgo, no mez corrente.

• Na vaga do carregador n. 32, Oscar Pinheiro da Trindade, foi matriculado, prestando 100$000 de fiança, Dyonisio da Silva Passos.

• Foi indeferido um requerimento de Janowitzer Walil & C., pedindo relevação da armazenagem vencida pela mercadoria despachada pela nota n. 8224 do mez corrente.

• Foram deferidos os requerimentos da Companhia Nacional de Navegação Costeira, pedindo baixa em termos de responsabilidade.

• Foram distribuidos na 1ª secção, hontem, os seguintes manifestos:

N. 535 do vapor inglez "Lockwell", procedente de Nova York, consignado a Wilson Sons & C., ao sr. C. Nunes.

N. 536 do vapor inglez "Aragon", procedente de Buenos Aires, consignado a Mala Real Ingleza, ao sr. Barbosa.

N. 537 do vapor austriaco "Kaiser Franz Joseph I", procedente de Buenos Aires, consignado a Rombauer & C., ao sr. C. Nunes.

N. 538 do vapor inglez "Rio Sorocaba", procedente de Buenos Aires, consignado a Amaral Southerlland & C., ao sr. C. Nunes.

N. 539 do vapor italiano "Regina Elena", procedente de Buenos Aires, consignado a S. A. Martinelli, ao sr. C. Nunes.

N. 540 do vapor italiano "Brasili", procedente de Genova, consignado a S. A. Martinelli, ao sr. C. Costa.

N. 541 do vapor allemão "Sierra Cordoba", procedente de Buenos Aires, consignado a Herm Stoltz & C., ao sr. C. Nunes.

N. 542 do vapor inglez "Kaikoura", procedente de Willigton, consignado a Lage Irmão, ao sr. C. Nunes.

* * *

INTERIOR

• Foi naturalizado cidadão brasileiro, Domingos Alves, natural da Hespanha e residente nesta capital.

• Foram concedidas as seguintes licenças: de 6 mezes, ao professor extraordinario effectivo da Faculdade de Medicina, dr. Henrique de Britto Belford Roxo; em prorogação, ao guarda civil Gaspar de Oliveira Ramos; e de 30 dias, ao guarda civil Aureliano Corrêa Gomes.

* * *

VIAÇÃO

O ministro da Viação não compareceu hontem ao seu gabinete por ser dia de despacho collectivo.

• O ministro da Viação expediu ao Ministerio da Agricultura um aviso reiterando o pedido de esclarecimentos sobre o itinerario dos vapores pertencentes ás companhias italianas de navegação, afim de que possa ficar habilitada a Directoria Geral dos Correios a responder uma consulta do Correio Inglez sobre o assumpto.

• O ministro da Viação mandou remetter á 1ª pretoria da Republica o processo, contendo as informações necessarias para a defesa da União, na acção proposta por C. H. Walker & C. Ltd.

• Obteve 30 dias de licença com 2/3 da diaria, o estafeta de 3ª classe Carlos Arnaldo Menken.

Fallecu o consul brasileiro em Roma

Roma, 2 — (*Havas*) — Falleceu repentinamente o sr. Vicente Grassi, consul do Brasil nesta capital.

Falsificando um cheque do Banco do Brasil, um larapio consegue illudir um joalheiro, sendo, porém, infeliz com o "truc" concebido, porque o mesmo é logo descoberto

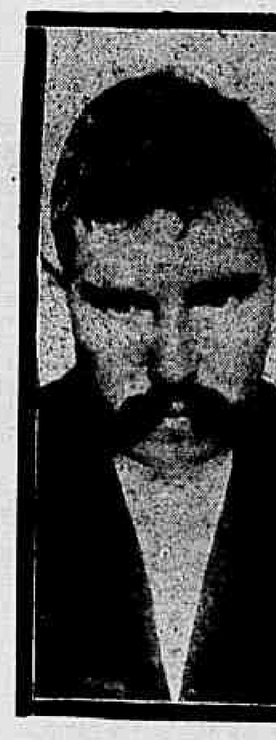

MANOEL DOS SANTOS PEREIRA, o falsario

Os gatunos, diariamente, põem em pratica todos os *trucs* para a realização criminosa de seus intuitos.

De vez em quando, surge um novo systema de ladroeira, que, logo chega ao conhecimento da policia, pelo insuccesso com que é praticado.

A' policia do 3º districto apresentaram queixa hontem os srs. J. Soares & Filhos, estabelecidos á rua dos Andradas n. 15, com joalheria, contra o individuo Manoel dos Santos Pereira, que, illudindo a sua bôa fé, conseguiu comprar ali um annel de brilhante, do valor de 4:400$, effectuando o pagamento com um cheque falso contra o Banco do Brasil, naquella importancia.

Os joalheiros acceitaram a proposta do esperto individuo, mas, desconfiando tratar-se de uma falsificação na emissão do cheque, resolveram, de commum accordo, espreitar todos os passos do arguto freguez, até o recebimento do alludido cheque.

Para isso, deram incumbencia a dois dos seus empregados: um de verificar si de facto, Pereira residia á rua Conde de Bomfim 175, como dissera; outro de o acompanhar por todos os lados.

O primeiro empregado destacado para saber da residencia de Pereira, logo trouxe a noticia de não ser exacta a indicação dada.

Emquanto isso, o Banco do Brasil recusava effectuar o pagamento, por se tratar de um cheque falso, visto como Pereira usou indevidamente de um documento da agencia daquella casa bancaria em Santos.

Confirmada a suspeita, os joalheiros levaram o facto ao conhecimento da policia, que, investigando sobre o assumpto, conseguiu effectuar a prisão do espertalhão, no Hotel Cruzeiro do Sul, á praça da Republica.

Conduzido á delegacia do 3º districto, Pereira confessou ter falsificado o cheque, promptificando-se a entregar a joia aos joalheiros.

Em seu poder foram encontrados outros objectos de valor, tendo o espertalhão recusado indicar a sua procedencia.

Politica do Pará

Belem, 2 — (*Americana*) — Regressou hontem a esta capital, vindo de Bragança, o sr. Chermont de Miranda, membro da commissão executiva do Partido Conservador.

Durante sua permanencia em Bragança reuniu o eleitorado e elegeu a commissão municipal para servir no proximo quinquennio.

— Tambem chegou ante-hontem a esta capital, vindo de Igarapé-assú, o deputado Alfredo Chaves, sendo alvo de significativas manifestações.

A Alfandega do Rio Grande

Rio Grande, 2 — (*Americana*) — A Alfandega rendeu durante o mez de março 913:[illegible] contra 833:[illegible] em egual periodo de 1912.

COMO SE CURAM OS INCOMMODOS DE SENHORAS

A Saude da Mulher, é o maravilhoso remedio que cura incommodos, de senhoras, qualquer que seja a edade da enferma. Combate suspensões, flores brancas, fluxos, colicas uterinas, hemorrhagias, irregularidades menstruaes, a obesidade, e, em casos de rheumatismo, as melhoras se manifestam ás primeiras doses.

A obesidade, o rheumatismo nas senhoras, bem como algumas perturbações de seu apparelho genital, têm como causa o arthritismo.

E está provado que A Saude da Mulher combate taes manifestações de fundo arthritico.

Nos casos de enfermidades que se manifestam nas epocas menstruaes, tomam-se 4 colheres por dia d'A Saude da Mulher, durante o periodo dessas epocas.

Nos casos das outras enfermidades, toma-se A Saude da Mulher de duas a tres colheres por dia, até manifestar-se a cura

Laboratorio DAUDT & LAGUNILLA - Rio.

A aviação no Chile

Santiago, 2 — (*Americana*) — Foi hoje organizado o Aero-Club Chileno, com grande animação por parte da officialidade.

PIANOS — *Só na rua da Quitanda 64 se encontram* os celebres "Schiedmayer & Socham". (Casa Carlos Wehrs).

MUSICA

Prof. FRANCISCO CHIAFFITELLI, 1º premio de violino do Conservatorio Real de Bruxellas. Professor do Instituto Nacional de Musica, ex-professor do curso Chevillard Lamoureux de Paris, abriu um *curso de violino, de acompanhamento e de musica de camara*, para ambos os sexos, na sua residencia, 46, rua Salvador Correia (Leme). Das 3 ás 5 horas. Recados na casa Arthur Napoleão. Avenida Central.

A morte do rei Jorge, da Grecia

Londres, 2 — (*Havas*) — Os soberanos assistiram hoje, na cathedral de Saint James, a um serviço funebre por alma do rei Jorge da Grecia.

Prisão de Ventre Dyspepsias

Cura radical com DIGESTIVO ALCANTARA GOMES. 2$. Drogaria Mattos. 7 Setembro, 81.

PIANOS — *Alugam-se e vendem-se*, em prestações, novos e usados. Rua da Quitanda, 64. (Casa Carlos Wehrs).

Encontro de trens na Hespanha

Madrid, 2 — (Havas) — Dizem de Barcelona que na povoação de San Pol de Mar deu-se hoje um encontro de trens, do qual resultou morrerem 2 pessoas, ficando outras 2 gravemente feridas.

São os melhores!!
Discos Favorite Faulhaber
Miraphones Faulhaber
Faulhaberphone
Gramophones Faulhaber
Agulhas Faulhaber

Desastre de aviação

Paris, 2 — (*Havas*) — O ajudante do aviador Faure deu uma quéda no aerodromo de Buc, nas immediações desta capital, morrendo immediatamente.

PIANOS — *Vendem-se* em prestações, novos e usados, garantidos, na rua da Quitanda 64. (Casa Carlos Wehrs).

Confecções e chapéos

Vêr e comprar só nas "Dames Elegantes", 19, Largo de São Francisco, telep. n. 5.700.

Não ha hoje em dia nenhuma dama de refinado gosto que considere completa a sua toilette, a menos de ter no seu toucador um frasco do Tricófero de Barry, e não deixar passar um só dia, sem ordenar o sua criada que use esta agradavel loção ao pentear-lhe o seu cabello. Ella sorrie no espelho tão prompto como aspira a delicada fragancia, e repara a brilhantez que adquir o cabello aô ser-lhe applicado.

Com o uso do Tricófero de Barry o cabello não sômente cresce mais comprido e abundante, senão que chega a tér o lustre da seda. Faz mais de um seculo que o vêm usando em todas as partes do mundo as damas de mais alta sociedade.

43

Encerramento da sessão extraordinaria do Congresso Argentino

Buenos Aires, 2 — (*Americana*) — Foram publicados os decretos encerrando a sessão extraordinaria do Congresso Nacional e fazendo as nomeações dos membros das embaixadas extraordinarias, que devem ir á Italia, Inglaterra, Allemanha e Estados Unidos, agradecer aos respectivos governos o terem-se feito representar nas festas commemorativas do centenario da independencia da Republica Argentina.

ESCOLA LIVRE DE ENGENHARIA
(DO RIO DE JANEIRO)

Cursos por CORRESPONDENCIA, para engenheiros de Estradas, Rural e Agrimensor, pelo systema belga. Director: Dr. Adolpho Gomes de Albuquerque, eng. civil pela E. Polytechnica do Rio. Condições amplas estão em o n. 5 da revista "A Engenharia", á Livraria Alves, rua Ouvidor. Informes por carta a Francisco de Paula Machado, rua 7 de Setembro 163, sobr. Rio de Janeiro.

Divertimentos gratuitos para o povo

Buenos Aires, 2 — (*Americana*) — O intendente municipal, sr. Joaquim de Anchorena, nomeou uma commissão presidida pelo dr. Alexandre Ruzo, que ficará encarregada de organizar divertimentos gratuitos, para a população desta capital.

O systema proporcional nas eleições do Uruguay

Montevidéo, 2 — (*Americana*) — Consta que o presidente da Republica sr. Battle y Ordoñez, está disposto a introduzir modificações fundamentaes na lei eleitoral, acceitando o systema proporcional para a eleição dos deputados e senadores.

Os jornaes nacionalistas protestam contra qualquer accordo entre o presidente da Republica e o Parlamento.

Ferraria destruida por um incendio

Madrid, 2 — (*Havas*) — Communicam de Melilla que um incendio destruiu uma ferraria daquella cidade, sendo grandes os prejuizos causados.

Aviso aos prejudicados pelas formigas

A AGENCIA FORNECEDORA FORMICIDA «SCHOMAKER» attende e dá execução a pedidos para a extincção de formigueiros antigos ou modernos, para que tem pessoa competente.
Garante extincção POR COMPLETO cobrando-se apenas o formicida empregado.

20, Rua do Hospicio, 20

Em Nictheroy, uma menor foge da casa de seus patrões, por causa dos máos tratos

Os trabalhadores do cemiterio de Maruhy em Nictheroy, hontem, muito cedo, notaram a presença de uma menor, de cor parda passeando no interior daquella necropole.

Eram 6 horas da tarde, hora em que é fechado o portão principal, no campo santo, e como a menor ainda ali estivesse, um dos respectivos empregados a interrogou.

Amedrontada, respondeu que ali se occultára por não ter para onde ir.

Apresentada a menor ao sr. Athayde Brites Corrêa, ajudante do administrador, este a entregou ao commissario do 2º districto Cesario Catharino, que, por sua vez, a levou á presença do subdelegado da zona.

Interrogada, declarou chamar-se Maria de Lourdes, ter 13 annos de edade, ser orphã e ter nascido em Volta Redonda, de onde veiu contratada, para servir como creada na casa do dr. Machado, residente á rua José Bonifacio.

Perguntada ainda porque dali fugira, disse que devido aos máos tratos que recebia de seus patrões, e que sua fuga tivera logar pela manhã.

Aquella autoridade, em vista de não querer Maria de Lourdes voltar para casa de seus patrões e para o logar de onde viera, resolveu deixal-a em casa do commissario Cesario Catharino, até que lhe seja dado destino.

GRAVATAS — Bello sortimento. Formosinho. — Gonçalves Dias, 61.

OSRAM

Nova lampada „Osram"
com filamento estirado.
Inquebravel!
Novos typos:
10 velas 90—130 volts
16 velas 140—260 volts
75% de economia de corrente
Luz branca e brilhante
Duração insuperavel
Deposito em todos os negocios do ramo

Não se dá dinheiro

Mas tecidos de pura lã em ternos sob-medida feito no rigor da moda a 50$, 60$ e 70$000 na unica

ALFAIATARIA INGLEZA
Rua Uruguayana, 102
ENTRE OUVIDOR E ROSARIO
Telephone 5533

A Veneranda foi esmurrada pelo amante

Antonio Moreira Vasconcellos é um amoroso, e por isso mesmo ciumento a valer.

Candidato a constituir familia, Vasconcellos andava a trocar pernas pelas ruas, á procura de uma companheira que, como dizia naquelle tempo, lhe suavisasse as agruras da sua vida de "numero um", vivendo atirado entre as quatro paredes de um quarto que mais parecia uma cella.

Afinal, tanto andou o Vasconcellos, até que encontrou a almejada companheira. Não era bonita nem rica, nem alta nem baixa, nem vermelha como um tomate, nem amarella como uma chlorotica — era uma creatura sympathica e mediana e meiga como um cordeirinho.

E por isso fazia jus ao nome de Veneranda, com o qual a baptizaram seus paes, como que lhe adivinhando o futuro.

Com tantos bons predicados, era de suppor que o Vasconcellos se tivesse dado por satisfeito com a Veneranda.

A principio parecia, porque a pressa do Vasconcellos na constituição de lar foi tal, que elle nem mesmo quiz complicações com a pretoria e a egreja. Deu as "falas" á Veneranda Antonia Ferraz, combinou tudo, e pouco depois estava o casal installado no seu *ménage*, á rua do Rezende n. 3. Cada dia que passava, mais o Vasconcellos se mostrava satisfeito e não deixou de communicar esta sua alegria á companheira, cada vez mais meiga.

Afinal, o ciume feroz começou a empolgal-o, e da vida harmoniosa que levava o casal nada mais restava do que uma saudosa recordação.

Dias e dias levavam elles num *dize tu, direi eu*, que transformava o *ménage* numa praça do mercado.

Isso durou até hontem, pela manhã, quando o Vasconcellos, enciumado agarrou a Veneranda, e, sem veneração nenhuma pela pobre e fragil creatura, entrou a esmurral-a como si estivesse a lutar com o Bechtens no pavilhão do Paschoal.

Aos gritos de Veneranda, acudiu a policia do 12º districto, que prendeu em flagrante o aggressor, mais tarde trancafiado no estado-maior de grades.

Quanto á Veneranda, ficou com varias contusões nas regiões infra-orbitaria esquerda, na face e na mucosa labial superior.

Depois de soccorrida pela Assistencia, voltou para casa.

PIANOS — *Só na rua da Quitanda, 64, se encontram* os afamados "R. Seer & Kallman". (Casa Carlos Wehrs).

COMPANHIA
METROPOLE HOTEL
Estabelecimento de 1ª ordem.
Confortaveis aposentos para familias e cavalheiros.
Grande jardim e parque.
Rua das Laranjeiras, 519
Rio de Janeiro

HOTEL NACIONAL
RUA DO LAVRADIO, 55
Excellentes accommodações para familias e cavalheiros de tratamento. Cosinha de 1ª ordem. Diarias de 7$ e 8$000. Sem diaria, 4$ e 5$000. Telephone 4.467. Alves & Ribeiro.

COMMERCIO

Rio, 3 de abril de 1913

CAMBIO

O Banco do Brasil adoptou hontem a taxa official de 16 1/8 d., sobre Londres; o River Plate e o London Brasilian Bank, a de 16 1/16 d., e os outros bancos as de 16 e 16 1/32 d.

O mercado abriu firme, sacando os bancos a 16 3/32 e 16 1/8 d., com negocios e no outro papel a 16 5/32 d., declarando alguns bancos comprar sómente a 16 3/16 d.

O movimento foi regular e o mercado fechou firme.

Londres	16 a	16 1/8
Paris	$591 a	$596
Hamburgo	$730 a	$736
Italia	$588 a	$600
Hespanha	$565 a	$573
Portugal	$290 a	$300
Nova York	3$110 a	3$125
Turquia	15 3/4 a	15 13/16
Buenos Aires	3$035 a	3$055
Montevidéo	3$245 a	3$260
Sobre taxa de café	$597 a	$602

BOLSA

O movimento foi o seguinte:

VENDAS

Apolices:	
Geraes (5 %), 20 a.	952$000
Dito, 5 a.	950$000
Dito (200$), 1 a.	960$000
Emp. 1903, 10 a.	1:017$000
Dito (1909), 12 a.	930$000
Dito, 37 a.	932$000
Dito (1911), 7 a.	940$000
E. do E. Santo, 6 a.	880$000
Emp. Municip. (1906) 131 a.	199$000
Est. do Rio (6 %), 19 a.	490$000
Bancos:	
Brasil, 13 a.	245$000
Dito, 5 a.	243$000
Companhias:	
Noroeste do Brasil, 1.000 a.	50$000
Integridade (seg.), 63 a.	65$000
Docas da Bahia, 100 a.	98$000
Dito (s/c. 30 dias), 200 a.	100$000
Docas de Santos (nom.), 20 a.	585$000
P. Internacional, 10 a.	100$000
Debentures:	
Carioca, 10 a.	206$000
Industrial Mineira, 48 a.	204$000

OFFERTAS

Apolices:		
Geraes (5 %)	952$00	950$00
Emp. 1903	1:018$000	—
Dito (1897)	980$000	970$000
Dito (1909)	933$000	931$000
Dito (1912)	—	948$000
Est. Esp. Santo	880$000	875$000
[illegible] Minas	[illegible]	—
E. do Rio (4 %)	94$000	93$500
Municipaes:		
(1906)	200$000	198$000
Dito (nom.)	203$000	201$000
Dito (1909)	195$000	—
Dito (£ 20)	290$000	—
Tecidos:		
Alliança	245$000	—
Botafogo	200$000	—
[illegible] Fabril		300$000
Confiança	198$000	196$000
[illegible]		220$000
Petropolitana	280$000	—
[illegible]	[illegible]	125$000
B. Industrial	310$000	250$000
Diversas:		
Docas de Santos	—	585$000
T. e Colonização	10$000	9$000
Navegação [illegible] naes	57$500	—
[illegible] e Colonização	10$000	9$000
[illegible] Vivaldi	—	290$000
[illegible] de Caxambú	—	110$000
[illegible] em Pernambuco	58$000	—
Centros Pastoris	24$500	22$000
[illegible]	[illegible]	—
Docas da Bahia	99$000	—
Seguros:		
[illegible]	265$000	—
Confiança	88$000	—
Varegistas	—	190$000
Integridade	65$000	—
Indemnizadora	—	20$000
Debentures:		
America Fabril	—	206$500
Docas de Santos	205$500	—
M. Municipal	210$000	208$000
Fiat Lux	200$000	199$000
[illegible] Mineira	202$000	200$000
[illegible] Campista	204$000	—
[illegible] de Caxambú	204$000	200$000
M. Fluminense	190$000	185$000
Luz Stearica	204$000	—
Mageense	195$000	—
Santa Rosalia	185$000	—
Botafogo	204$000	—
Bancos:		
Commercial	225$000	—
Commercio	200$000	198$000
[illegible] do Commercio	175$000	—
Brasil	244$000	240$000
Mercantil	258$000	255$000
Estradas de ferro:		
M. de São Jeronymo	13$000	—
R. Sul Mineira	90$000	—
Noroeste	120$000	—

RECEBEDORIA DE MINAS

Arrecadação do dia 2	6:682$123
De 1 a 2	13:216$384
Em egual periodo do anno passado	16:556$338

ALFANDEGA

Em ouro	168:277$515
Em papel	254:126$775
Total	422:404$290
De 1 e 2	826:446$639
Em egual periodo de 1912	813:877$573
Differença a maior em 1913	12:569$065

Preços correntes do mercado do Rio de Janeiro

ARROZ		
Nacional, superior	46$000 a	47$000
Dito, bom	36$700 a	38$300
Dito, do norte, branco	31$700 a	33$300
Dito, rajado	25$000 a	30$000
Dito, inglez	61$100 a	63$300
Dito inglez	55$000 a	56$000
Dito de 1ª qualidade	—	—
ASSUCAR		
Pernambuco		
Branco, crystal	$460 a	$500
Dito, 2ª sorte	$430 a	$450
Crystal amarello	$350 a	$380
Mascavinho	$300 a	$360
Mascavo, bom	$230 a	$260
Sergipe		
Mascavinho	$300 a	$360
Mascavo, bom	$230 a	$249
Dito, baixo	—	—
Dito, regular	$220 a	$225
Campos		
Branco, crystal	$460 a	$480
Branco, 2º jacto	—	—
Dito, 2ª sorte	—	—
Mascavinho	—	—
Crystal amarello	—	—
Bahia		
Branco, crystal	—	—
Mascavinho	—	—
Branco, 2º jacto	Não ha	
Santa Catharina		
Mascavinho	—	—
Mascavinho bom	—	—
Dito regular	—	—
Dito baixo	—	—
AZEITE		
Portuguez, lata de 18 lit.	[illegible] a	[illegible]
Idem, idem, de 1 a 2 lit.	[illegible] a	[illegible]
Hespanhol, lata de 18 lit.	[illegible] a	[illegible]
Dito, lata de 1 litro	[illegible] a	[illegible]
Francez, lata de 18 litros	[illegible] a	[illegible]
ALCOOL		
De 40 graos	[illegible] a	[illegible]
De 38 graos	[illegible] a	[illegible]
De 36 graos	[illegible] a	[illegible]
AVES		
Gallinhas, uma	—	—
Frangos, um	—	—
Ovos, duzia	—	—
AGUARDENTE		
Paraty	[illegible] a	[illegible]
Angra	[illegible] a	[illegible]
Bahia	[illegible] a	[illegible]
Pernambuco	[illegible] a	[illegible]
Campos	[illegible] a	[illegible]
Aracajú	[illegible] a	[illegible]
Sul	[illegible] a	[illegible]
ALPISTE, 100 kilos	[illegible] a	[illegible]
AMENDOIM, casca, 100 kilos	Não ha	
ALCATRÃO, barril	—	[illegible]
AGUA-RAZ, kilo	—	[illegible]
AZEITONAS		
Douro	[illegible] a	[illegible]
D'Elvas	[illegible] a	[illegible]

ALFAFA		
Nacional, kilo	$100 a	$210
Estrangeira	$150 a	$160
ALGODÃO		
Pernambuco	16$000 a	17$000
Rio Grande do Norte	9$000 a	16$500
Parahyba	16$000 a	16$600
Ceará	16$200 a	16$400
BREU		
Claro (480 libras)	35$000	—
Escuro idem	33$000	—
BATATAS		
Nacional, kilo	$180 a	$240
Portuguezas	Não ha	
Francezas caixa	17$000 a	19$000
BORRACHA		
Mangabeira, conforme a qualidade, por 15 kilos	40$000 a	41$000
BANHA		
Porto Alegre, Extra (lata) 2 kilos	69$600 a	71$000
Idem, idem, latas de 20 kilos	72$000 a	74$400
Laguna	69$600 a	72$000
Itajahy, latas de 20 kilos	73$200 a	74$400
Dita, idem, latas grandes	Não ha	
	Não ha	
BACALHAU		
Noruega, conforme a qualidade	43$000 a	46$000
Terranova	35$000 a	36$000
Dito da França	—	—
CARNE SECCA		
Rio da Prata, mantas, pontas	$980 a	1$040
Dita idem, manta só	1$000 a	1$100
Dita, nova, patos e mantas	$980 a	1$020
Dita idem, mantas novas	1$000 a	1$100
Rio Grande, extr. platino	Não ha	
CHÁ DA INDIA		
Verde	6$500 a	10$000
Preto	6$500 a	9$000
Lipton (kilo)	7$500 a	8$000
CIMENTO		
Aguia Preta	—	11$000
Corôa Preta	—	11$800
Cruz Vermelha	—	11$[illegible]
Cathedral	—	11$800
Saturno	—	11$000
Outras marcas	11$000 a	12$000
CAMARÃO (100 kilos)	365$000 a	385$000
CEBOLAS		
Rio Grande	5$500 a	6$000
MATTE, em folha, conforme a qualidade	$400 a	$560
GORDURAS		
Rio Grande, sebo	—	$560
Rio da Prata, idem	—	—
Nacional, idem	—	$540
ERVILHAS		
Nacionaes	Não ha	
Ditas estrangeiras	58$000 a	60$000
FARINHA DE MANDIOCA		
De Porto Alegre		
Especial	20$900 a	21$500
Fina	19$600 a	20$400
Peneirada	17$300 a	18$200
Grossa	Nominal	
De Laguna		
Grossa	Nominal	
FARINHA DE TRIGO		
Moinho Inglez		
Buda, nacional	24$200	—
Nacional	23$000	—
Brasileira	22$000	—
Savoia	—	—
Semolina	24$500	—
Moinho Fluminense		
Especial	—	—
S. Leopoldo	22$500 a	23$500
O. O.	21$500 a	22$500
Moinho Santa Cruz		
Especial	24$000	—
Santa Cruz	22$700	—
Mimosa	22$000	—
Velas para carros		
Brasileiras (30)	16$000	—
Domesticas (25)	10$500	—
Ditas para locomotivas		
Brasileiras (20)	2$000	—
Condor (25)	29$000	—
Brasileiras (25)	29$000	—
Paulistas (25)	20$000	—
Ypiranga (25)	19$100	—
Colombo (25)	22$300	—
em latas	21$400	—
Clley, pacote	Nominal	
Globo		
Brasileiras, latas de 16 velas grandes, de 5 ou 6 (25 pacotes)	11$000	—
Pequenas, idem, 6 (25 pacotes)	6$500	—
Carros, especiaes, 4 (30 pacotes)	12$000	—
Locomotivas, especiaes, 6 (20 pacotes)	16$200	—
Vigas de aço, kilo	$200	—
FEIJÃO		
Preto		
De Porto Alegre, novo, especial	20$000 a	2[illegible]$300
Dito idem, da terra, idem	Não ha	
Feijão manteiga, nacional especial	26$700 a	30$000
Dito, enxofre	28$800 a	30$300
Dito, diversas côres	20$000 a	23$300
Dito, mulatinho	27$500 a	28$300
Dito amendoim, nacional	26$700 a	28$300
Dito estrangeiro	Não ha	
FUMO		
De Minas especial	1$400 a	1$600
Dito superior	1$100 a	1$300
Dito, 2ª	1$100 a	1$100
Dito, ordinario	$900 a	1$000
Goyano, especial	2$000 a	2$230
Dito, superior	1$400 a	1$600
Baixo	1$100 a	1$300
Rio Novo, especial	1$500 a	1$700
Dito, 2ª	$900 a	1$000
Carangola	1$000 a	1$100
Pará, especial	2$000 a	2$200
FUBÁ de milho 100 ks.	11$000 a	14$000
FAVAS, 100 ks.	Não ha	
GENEBRA, caixa, 1 Fokins	31$000 a	32$000
GAZOLINA, caixa	Nominal	
KEROZENE, caixa	7$250 a	8$200
LINGUAS do Rio Grande, duzia	1$500 a	1$800
CANDIEIROS, milheiro	130$000	—
MANTEIGA		
Demagny, latas sortidas	2$250 a	2$600
Lepelletier	2$500 a	2$550
Brete Frères, sortidas	2$250 a	2$600
L. Breton	2$600 a	2$650
Modesta Galone, sortidas	Não ha	
Salmões	2$500 a	2$800
Outras marcas	2$400 a	2$600
MILHO		
Amarello, do norte	—	—
Dito idem, mistura	8$200 a	6$000
Idem do sul	9$300 a	9$600
MADEIRAS		
Americano	$300	—
Resina, duzia	90$000	—
Spruce, duzia	86$000	—
Sueco, branco, duzia	86$000	—
Dito, vermelho, duzia	89$000	—
Pinho do Paraná		
1ª qualidade, duzia	72$000	—
2ª qualidade, duzia	67$000	—
Taboado	$240	—
OLEOS		
De linhaça lata	15$400	—
Dito	—	—
PHOSPHOROS		
Diversas marcas, lata	44$000	—
Uma cabeça, lata	43$000	—
De cera, Nacional, lata	60$000	—
Brilhante de madeira	42$000 a	43$000
Globo, de madeira, lata	43$000 a	44$000
Dito, de cera	61$000	—
POLVILHO, 100 ks.	19$000 a	21$000
PIMENTA da India, kilo	1$200	—
SAL		
Marca "Touro" alqueire	2$400	—
Outras qualidades, alq.	1$950	—
TREMOÇOS, 100 ks.	16$700 a	18$300
TAPIOCA nacional	21$000 a	26$000
SABÃO		
Em caixas, kilo	$340	—
Em barras idem	$340	—
Commum e virgem, em tijolos, caixa	1$750	—
Idem, idem, pequeno	1$050	—
Idem, idem	$010	—
Virgem, idem, idem	$400	—
TELHAS		
Telhas, milheiro	450$000	—
Ditas, idem, idem, para	500$000	—
VINAGRE		
Dito branco	180$000 a	200$000
Dito	150$000 a	180$000
VINHOS		
Maduro	315$000 a	335$000
Adriana	308$000 a	315$000
Villa d'Avô	305$000 a	315$000
Rocha Leão	205$000 a	215$000
De pasta		
Vinhos Verdes, idem	175$000 a	185$000
Collares, tinto, superior	420$000 a	430$000
Dito, Ponte do Barca	360$000 a	370$000
Dito, outras marcas	310$000 a	320$000
Dito, branco	315$000 a	325$000
Verde	310$000 a	360$000
Dito, outras marcas	310$000 a	330$000
Commum		
Collares, tinto, superior	400$000 a	420$000
Dito, inferior	380$000 a	400$000
Virgem do Porto	320$000 a	360$000
Verde, portuguez	360$000 a	380$000
Lisboa, tinto	Não ha	
Dito, branco	340$000 a	350$000
Dito, verde	Não ha	
Rio Grande	125$000 a	135$000
VERMOUTH		
Dito	23$300	—
VELAS		
De Stearina		
Commum, grandes	21$100	—
Ditas, pequenas	7$000	—
Brasileiras	16$000	—
Grandes de 5 e 6 (25 pacotes)	21$100	—
Pequenas, idem, idem	7$100	—
Pequenas de 5 e 6	18$100	—
Locomotivas, de 6 (20)	11$500	—
Carros (30)	12$800	—

MERCADO DE CAFE'

As vendas de terça-feira foram orçadas em 3.000 saccas.

Hontem o mercado abriu calmo e com baixa nas cotações, regulando no movimento a baixa de 10$100 a 10$200, para o typo 7, por arroba.

Para a exportação a procura foi pequena, continuando os exportadores americanos retrahidos. Os preços soffreram baixa, fechando o mercado calmo.

Entraram até ás 2 horas 5.022 saccas pelas estradas de ferro.

Typo 6	10$400
» 7	10$100
» 8	9$800
» 9	9$500

MARITIMAS

VAPORES ESPERADOS

3 Liverpool e esc., Demerara.
3 Rio da Prata, Itaúba.
3 Marselha e escs., Acadeiro.
3 Trieste e escs., Ieabahy.
4 Hamburgo e escs., *Cap Arcona.*
5 Portos do sul, *P. de Moraes.*
5 Hamburgo e escs., *Cap Arcona.*
6 Santos, *Hohenstaufen.*
6 Rio da Prata, *Liger.*
6 Nova York e escs., *Horace.*
6 Bremen e escs., *Duvendart.*
6 Portos do sul, *Itaperuna.*
6 Bordéos e escs., *Divona.*
6 Rio da Prata, *Derna II.*
6 Liverpool e escs., *Bochura.*
6 Portos do norte, *Maranhão.*
7 Rio da Prata, *Burdigala.*
7 Bordéos e escs., *Samara.*
7 Rio da Prata, *Atlanta.*
7 Liverpool e escs., *Wearside.*
8 Portos do sul, *Saturno.*
8 Portos do norte, *Bahia.*
8 Portos do norte, *Minas Geraes.*
8 Southampton e escs., *Araguaya.*
8 Portos do sul, *S. Paulo.*
8 Genova e escs., *P. Mafalda*
8 Bremen e escs., *Seydlitz.*
8 Nova York e escs., *Vestris.*
9 Portos do norte, *Mayrink.*
9 Callão e escs., *Orita.*
9 Liverpool e escs., *Oriana.*
9 Portos do norte, *Arlanza.*
9 Santos, *Brasile.*
9 Rio da Prata, *Vasari.*
11 Rio da Prata, *Desna.*
11 Santos, *Eisenach.*
13 Rio da Prata, *Cap Finisterre.*
13 Rio da Prata, *Formosa.*
15 Rio da Prata, *Sierra Salvada.*
15 Genova e escs., *Savoia.*

VAPORES A SAIR

3 Santos, *Tijuca.*
3 Rio da Prata, *Demerara.*
3 Antonina e escs., *Piratininga.*
3 Portos do sul, *Ibiapaba.*
3 Recife e escs., *Itapema.*
4 Rio da Prata e escs., *Cap Arcona.*
4 Victoria e escs., *Pinto.*
4 Portos do sul, *Posteiro.*
5 Porto Alegre e escs., *Itassucê.*
5 Ponta d'Areia e escs., *Arassuahy*
5 Pará e escs., *Mossoró.*
5 Nova York e escs., *Tapajós.*
5 Rio da Prata e escs., *Cap Arcona.*
5 Santos, *Itaituba.*
5 Pará e escs., *Mucury.*
6 Bordéos e escs., *Liger.*
6 Bahia e Recife, *Cubatão.*
6 Portos do norte, *Brasil.*
6 Rio da Prata, *Acre.*
7 Bordéos e escs., *Burdigala.*
7 Hamburgo e escs., *Hohenstaufen*
7 Trieste e escs., *Atlanta.*
7 Santos, *Tijuca.*
7 Rio da Prata, *Samara.*
7 Rio da Prata, *Divona.*
8 Rio da Prata, *Princ Mafalda.*
8 Rio da Prata, *Araguaya.*
8 Callão e escs., *Oriana.*
8 B. Aires e escs., *Vestris.*
9 Liverpool e escs., *Orita.*
9 Rio da Prata, *Orion.*
9 Porto Alegre e escs., *Itapuca.*
9 Southampton e escs., *Arlanza.*
9 Genova e escs., *Brasile.*
9 Nova York e escs., *Vasari.*
10 Aracajú e escs., *Itaituba.*
10 Rio da Prata e escs. *Amazonas*
11 Portos do norte, *S. Paulo.*
11 Southampton e escs., *Desna.*
11 Liverpool e escs., *Desna.*
11 Bremen e escs., *Eisenach.*
12 Portos do norte, *Pará.*
12 Londres e escs., *Aratra.*
12 Portos do norte, *Mucury.*
13 S. Matheus e escs., *Mayrink.*
13 Hamburgo e escs., *Cap Finisterre*
13 Marselha e escs., *Formosa.*
14 Villa Nova e escs., *Aymoré.*
15 Rio da Prata, *Savoia.*
15 Bremen e escs., *Sierra Salvada.*

LOTERIAS

Capital Federal

30:000$000

Resumo dos premios da 3ª loteria do plano n. 251ª, 72ª extracção do anno de 1913, realizada em 2 de abril de 1913.

PREMIOS DE 30:000$000 A 1:500$000

24965	30:000$000
27749	3:000$000
2557	2:000$000
9551	1:500$000
29524	1:500$000

PREMIOS DE 300$000

2131	12537	13781	14732	15453
15496	21777	22260	24240	25951

PREMIOS DE 180$000

348	1383	1783	4280	4561
5237	5385	6364	6519	8908
9972	11041	17769	19400	19968
21274	23126	23343	25001	29269

PREMIOS DE 120$000

854	1735	1814	1851	1947
3478	3532	3549	4784	5665
8570	10441	11455	11852	13565
15969	16243	17325	17452	19691
19791	21755	22740	22767	22801
22966	23371	26681	26752	27644

APPROXIMAÇÕES

24964	e	24966	300$000
27748	e	27750	200$000
2556	e	2558	150$000

DEZENAS

24961	a	24970	90$000
27741	a	27750	60$000
2551	a	2560	30$000

CENTENAS

24901	a	25000	18$000
27701	a	27800	15$000
2501	a	2600	12$000

Todos os numeros terminados em 65 tem 125$000.

Todos os numeros terminados em 5 têm 6$, exceptuando-se os terminados em 65.

O fiscal do governo, *Manuel Colmo Pinto.*

O director-presidente — *Alberto Saraiva da Fonseca.*

O director-assistente, *João Carlos de Oliveira Rosario.*

O escrivão — *Firmino de Cantuaria.*

AVISOS

DR. DANIEL DE ALMEIDA— Consultorio: rua do Hospicio n. 68; residencia: rua Farani n. 57, moderno.

CORREIO. — Esta repartição expedirá malas pelos seguintes vapores:

Hoje:

Itaquera, para Rio Grande do Sul, recebendo impressos até ás 8 horas da manhã, cartas para o interior até ás 8 1/2, idem com porte duplo até ás 9 e objectos para registrar até ás 6 da tarde de hoje.

Itapema, para Victoria, Bahia, Maceió e Recife, recebendo impressos até ás 8 horas da manhã, cartas para o interior até ás 8 1/2, idem com porte duplo até ás 6 e objectos para registrar até as 6 da tarde de hoje.

Demerara, para Santos e Buenos Aires, recebendo impressos até ás 11 horas da manhã, cartas para o interior até ás 11 1/2, idem com porte duplo e para o exterior até ao meio-dia e objectos para registrar até ás 10 da manhã.

Rio S. Matheus para Cabo Frio e portos do Espirito Santo, recebendo impressos até ás 11 horas da manhã, cartas para o interior até ás 11 1/2, idem com porte duplo e para o exterior até ao meio-dia e objectos para registrar até ás 10.

Amanhã:

Itaituba, para Bahia e Recife, recebendo impressos até ao meio-dia, cartas para o interior até ás 12 1/2 da tarde, idem com porte duplo até á 1 e objectos para registrar até ás 11 da manhã.

Assiduidade, para Santos e Rio da Prata, recebendo impressos até ás 7 horas da manhã, cartas para o interior até ás 7 1/2, idem com porte duplo e para o exterior até ás 8 e objectos para registrar até ás 6 da tarde de hoje.

Italie, para Bahia, Dakar, Las Palmas, Gibraltar e Marselha, recebendo impressos até ás 7 horas da manhã, cartas para o interior até ás 7 1/2, idem com porte duplo e para o exterior até ás 8 e objectos para registrar até ás 6 da tarde de hoje.

SECÇÃO LIVRE

AGRADECIMENTO

Antonio Joaquim Loureiro e senhora, penhorados, agradecem a todas as pessoas que acompanharam os restos mortaes de sua innocente filhinha Maria, bem como os seus dignos operarios, pela lembrança da offerta que fizeram.

COMPANHIA BRASILEIRA DE SEGUROS

Sobre a Vida, Maritimos, Terrestres e Accidentes

Séde: S. PAULO — PRAÇA ANTONIO PRADO

Succursal: RIO DE JANEIRO, Rua Rodrigo Silva, 42-1º andar

Capital	Rs. 2.000:000$000
Deposito no Thesouro	Rs. 400:000$000
Reservas: Mais de	Rs. 201:000$000
Seguros de Vida em vigor, mais de	Rs. 8.000:000$000
Seguros Terrestres e Maritimos realizados, mais de	Rs. 200.000:000$000

A «Companhia Brasileira de Seguros» offerece ao publico os mais modernos planos para seguros sobre a vida. O systema de premios decrescentes, novidade creada e adoptada por esta Companhia, representa a mais estupenda conquista para as pessoas que desejem garantir um capital para seu proprio goso, na época da velhice ou para amparo da familia, no caso de fallecimento.

Os premios da «Companhia Brasileira de Seguros» são mais baratos do que os de todas as suas congeneres.

Uma apolice da «Companhia Brasileira de Seguros», dos planos A, B e C, póde ser liquidada em qualquer tempo, após o terceiro anno, em dinheiro a vista. As bonificações semestraes que a «Companhia Brasileira de Seguros» distribue a seus segurados, possuidores de apolices com esse direito, são de 10 contos de réis, pagaveis á vista, na proporção de 2 bonificações para cada grupo de 200 apolices em vigor.

INFORMAÇÕES E PROSPECTOS

RUA RODRIGO SILVA, 42 — 1º andar

ALMIRANTE DR. HENRIQUE FERREIRA SANTOS REIS. FORMADO PELA FACULDADE DE MEDICINA DA BAHIA, EX-CHEFE DO CORPO DE SAUDE DA ARMADA

Associação bem ponderada de medicamentos regularizadores da nutrição das cellulas organicas, é o Nutrogenol, preparado pelos srs. Granado & C., preciosissimo recurso de que, por diversas vezes, nas degradações seguintes á infecções profundas e em CONVALESCENÇAS DEMORADAS, tenho feito uso, COM O MAXIMO PROVEITO *para os doentes, o que attesto.*

DR. HENRIQUE FERREIRA SANTOS REIS.

Capital Federal, 4 de março de 1912

(Firma reconhecida pelo tabellião Adrião A. P. de Figueiredo Junior).

Passa hoje a data natalicia do

Elisa Pereira

Por este festivo dia cumprimenta

JULIA.

O CASO DOS "COLIS"

Como se sabe, já passou em julgado a sentença que condemnou varios funccionarios dos Correios no caso dos *colis postaux* e absolveu apenas os srs. Gama Malcher e J. Pompilio Dias, que conseguiram demonstrar a sua innocencia nos factos delictuosos.

Hontem, em vista da sentença do juiz federal, o sub-director interino da 1ª secção da Contabilidade convidou o sr. Pompilio Dias, com urgencia, a reassumir o cargo de despachante geral dos Correios junto á Alfandega.

Tambem o sr. Malcher já foi de novo investido nas suas funcções de 1º escripturario da nossa aduana.

(Editorial do *Correio da Manhã*, de hontem.)

Salve! 3-4-1913

Colhe hoje mais um botão de rosa, no jardim da sua sorridente existencia o dignissimo Sr.

Eliodoro Alves Cimas

pelo que lhe cumprimento fazendo votos pela sua felicidade e reproducção desta data — Juventino Francisco de Jesus — Rio de Janeiro.

De Paris: A melhor e a mais elegante das preparações do oleo de figado de bacalháo é o **Vinho do Doutor Vivien "Figadol".**

O sabor do Vinho Vivien é tão agradavel que mesmo as creanças o tomam com prazer.

PRISÃO DE VENTRE

O MELHOR REMEDIO
O MAIS COMMODO
O MENOS CARO

1/2 CAIXA 50 grãos
CAIXA 105 grãos

Cada Caixa leva um PROSPECTO
Lembre-se as numerosas imitações. — Exijam-se os

VERDADEIROS

GRÃOS DE SAUDE DO Dr FRANCK

Approvados pela Inspectoria Geral de Hygiene do Rio de Janeiro

Em PARIS: Pharm. LEROY, 50, Rue d'Amsterdam
E TODAS AS PHARMACIAS

"A BONIFICADORA"

De ordem do sr. dr. presidente da Sociedade Mutua de Peculios "A Bonificadora" convida-se aos srs. socios da mesma á comparecerem á séde social no dia 20 de abril proximo futuro afim de assistirem aos trabalhos da assembléa geral, a realizar-se nesse dia á 1 hora da tarde.

Barbacena, 20 de março de 1913.

A Directoria

FACULDADE DE DIREITO TEIXEIRA DE FREITAS

Os exames de admissão do curso juridico da Universidade Nacional do Rio de Janeiro, subvencionada pelo Governo Federal, realizam-se nos dias uteis ás 11 horas da manhã, na praia de Botafogo.

CENTRO "COOPERADORES DA CARIDADE"

RUA VISCONDE DE ITAUNA 141

Quinta-feira, 3 do corrente, ás 7 horas da noite, se fará, neste Centro, uma sessão, em commemoração á Paixão de N. S. Jesus Christo, para a qual convida-se a todos os nossos irmãos em Christo.

Rio de Janeiro, 2 de abril de 1913.

PREMIO GRATUITO

aos leitores do

"Correio da Manhã"

Dez coupons destes recortados e apresentados até o dia 26 do corrente á **Perseverança Internacional** «Avenida Rio Branco» 171, serão trocados gratuitamente por **um coupon Predial** cujo proximo sorteio é no dia 2 de maio proximo futuro.

CENTRO ESPIRITA ANTONIO DE PADUA

Sessão magna em commemoração á passagem do nosso Divino Mestre Jesus de Nazareth, em 3 de abril, ás 7 1/2 horas da noite, na nova séde á rua Senador Pompeu n. 162 — O 1º secretario, *Antonio Duarte*. 88

Ordem do Carmo

No dia 4 do corrente, pagar-se-á aos irmãos soccorridos por esta veneravel Ordem, as suas pensões vencidas.

O pagamento começará ás 11 horas da manhã e terminará á 1 hora da tarde, sendo attendidos em primeiro logar os graduados.

Rio de Janeiro, 1 de Abril de 1913.

O thesoureiro — Domingos Lopes Ferreira.

VALE PREMIO

OFFERECIDO PELA *PERSEVERANÇA INTERNACIONAL*

Avenida Rio Branco — 171 aos leitores do *Correio da Manhã*

Destacando este vale e apresentando-o, *até o dia 13 de abril*, á Companhia Perseverança Internacional, avenida Rio Branco n. 171, Rio de Janeiro, acompanhado da quantia de *cinco mil réis*, receberei pela volta do Correio:

1º — Uma *caderneta* do Grupo de Economia, com joia de 10$000 e primeira mensalidade de 5$000 pagas e concorrendo a sorteios mensaes realizareis no dia 15 de cada mez;

2º — Um *Bonus Predial* participando de sorteios semanaes, que se realizam todos os sabbados, e do sorteio especial de *uma casa do valor de dez contos de réis.*

EDITAES

ESCOLA DE AGRICULTURA ANNEXA AO POSTO ZOOTECHNICO FEDERAL EM PINHEIRO

De ordem do sr. director, faço sciente aos srs. alumnos desta Escola que as respectivas aulas serão reabertas segunda-feira, 7 de abril, razão porque os convido a se apresentarem antes daquella data.

Secretaria da Escola de Agricultura, annexa ao Posto Zootechnico Federal, aos 26 de março de 1913 — **A. Corrêa**, secretario bibliothecario.

DECLARAÇÕES

FACULDADE DE PHARMACIA E ODONTOLOGIA DO ESTADO DO RIO DE JANEIRO

SE'DE EM NICTHEROY

Esta Faculdade, fundada de accordo com a lei organica do Ensino (dec. 8.659 de 5 de abril de 1911), fornece a todos os alumnos depois de um curso regular, diplomas validos em toda a Republica.

Estão-se procedendo os exames dos alumnos que não os prestaram na 1ª época, por motivos justificados. Os exames são feitos em horas differentes das aulas, para não alterar o bom funccionamento dos cursos.

Continuam abertas as matriculas.

Universidade Nacional do Rio de Janeiro

Cursos de ensino superior equivalentes aos officiaes

Os exames de admissão aos cursos de Direito, Pharmacia, Odontologia, Agrimensura, Architectura, Engenharia e Commercio, realizam-se nos dias uteis, ás 11 horas da manhã, na praia de Botafogo numero 374.

A' PRAÇA

J. Soares & C., ao Judeu Errante, declaram não se entender com os mesmos uma declaração de abertura de fallencia publicada no "Jornal do Commercio", hoje, na parte judiciaria.

Rio de Janeiro, 2 de abril de 1913.

J. Soares & C.

SOCIEDADE MARITIMA DE BENEFICENCIA

Pergunta-se ao sr. Presidente, quando se digna convocar a assembléa para prestação de contas do anno findo.

143 *Muitos socios.*

AOS SRS. PROPRIETARIOS CONVEM LER

Devendo inaugurar-se, na proxima semana, a secção Predial da "AGENCIA BRAGA", achamos opportuno expor os fins da referida secção, mostrando aos srs. proprietarios as reaes vantagens que offerecemos, esperando dos mesmos o indispensavel auxilio.

AGENCIA BRAGA

Avenida Rio Branco n. 38. Telephone n. 5.908.

FACULDADE DE ODONTOLOGIA

Universidade do Rio de Janeiro

Os exames de admissão realizam-se nos dias uteis, ás 11 horas da manhã, na praia de Botafogo n. 374.

CLUB DOS CAPRICHOSOS DA VICTORIA

SE'DE: RUA MARIA JOSE' N. 68 D. CLARA

De ordem do sr. presidente convido todos os srs. socios quites para assistirem a assembléa geral extraordinaria, que se effectuará em 5 do corrente, ás 8 horas da noite, para revisão de matricula, prestações de contas do Carnaval e demais interesses sociaes. Previne-se aos senhores socios que os recibos acham-se em poder do 2º procurador, e não poderá tomar parte todo aquelle que não se achar quite. 1º secretario, *Jayme Azevedo Silva.*

AUG.·. E RESP.·. LOJ.·. CAP.·. INDEPENDENCIA 2ª AO OR.·. DE CASCADURA

Hoje, sess.·. e com.·., ás horas do cost.·. — 3 — 4 — 913. — O secr.·., *João Theophilo da Silva.*

GR.·. E BEN.·. LOJ.·. CAP.·. UNIÃO E TRANQUILLIDADE

Hoje sess.·. Mag.·. de inicio.·., ás horas do costume. — O secretario, *J. A. de Souza.* 411

MAYRINK FOOT-BALL CLUB SECRETARIA, RUA GUIMARAES NUMERO 80

De ordem do sr. presidente, convido todos os associados para a assembléa geral, a realizar-se, hoje, 3 do corrente, ás 7 1/2 horas da noite, na séde social.

Ordem do dia

Eleição de 2 vagas no "Ground Committee".

J. de Macedo Accioli, 1º secretario.

AGRIMENSURA

O curso de engenheiros agrimensores da Universidade do Rio de Janeiro começa a funccionar em abril. Os exames de admissão realizam-se nos dias uteis, ás 11 horas da manhã, na praia de Botafogo n. 374.

SOCIEDADE BENEFICENTE AMPARO OPERARIO

SÉDE, EM EDIFICIO PROPRIO SOCIAL, AVENIDA VISCONDE DO RIO BRANCO N. 151, EM NICTHEROY

De ordem do director presidente, convido os socios remidos de mensalidades a trazerem nesta secretaria suas novas residencias, a bem de regularizar a cobrança dos annuaes, pois esse debito prejudica direitos outros com 10 socios admittidos garante a remissão ou 20$ pagos de uma só vez. — O secretario, *Frederico March.*

ARCHITECTURA

O curso de engenheiros architectos da Universidade Rio de Janeiro, começa a funccionar em abril. Os exames de admissão realizam-se nos dias uteis, ás 11 horas da manhã, na praia de Botafogo.

CLUB MILITAR

ASSEMBLÉA GERAL

2ª *convocação*

Tendo sessenta socios deste Club requerido ao sr. general presidente a convocação de uma sessão de Assembléa Geral, afim de que o socio Humberto da Cruz Cordeiro possa recorrer de uma deliberação da Directoria, num caso de applicação dos artigos 2, 26, 27, 28, 39 e 40 do Regulamento Interno do Club—o sr. general presidente, em obediencia ao paragrapho unico do artigo 44, dos Estatutos vigentes, me autorizou a fazer a presente convocação para uma sessão de Assembléa Geral, que deverá ter logar sabbado proximo, 5 de abril corrente, ás 8 horas da noite, na séde do Club Militar. De accordo com os Estatutos, a Assembléa deliberará com qualquer numero.

Para conhecimento de todos, devo ainda accrescentar que a esta sessão só poderão ser admittidos os socios do Club, e que a directoria só aceitará as procurações *com poderes especiaes e devidamente legalizadas*, como preceitúa o artigo 48 dos Estatutos vigentes.—Capital Federal, 1º de abril de 1913. — *Mario Clementino*, 1º secretario.

"A UNIVERSAL"

SERIE DE 30:000$000

— 2º peculio de 28:000$000 —

Tendo fallecido o nosso consocio Antonio Bernardes da Costa, inscripto na série de trinta contos de réis (30:000$), desta Sociedade, sinistro occorrido em Pouso Alegre, neste Estado, em 3 de fevereiro de 1913, a cujos beneficiarios será pago o peculio de 28:000$000 (vinte e oito contos de réis), são convidados todos os socios inscriptos nesta série até o dia 2 de fevereiro do corrente anno a mandar pagar, na séde ou aos banqueiros locaes, a contribuição por fallecimento, de vinte mil réis (20$000).

De accôrdo com o artigo 23, letra — b — dos estatutos, o prazo para pagamento termina em 30 de abril de 1913.

Barbacena, 30 de março de 1913.

A directoria.

COLLEGIO ABILIO

Equivalente aos Institutos Officiaes

INTERNATO E EXTERNATO

Estão funccionando as aulas de ensino primario e secundario para estudantes avulsos ou do curso seriado.

Expediente, na praia de Botafogo, 374, das 10 horas da manhã ás 2 da tarde.

FORMATURA EM MEDICINA, FARMACIA, DIREITO, CIRURGIA DENTARIA, ENGENHARIA

Preferir os cursos com diplomas legaes registrados da UNIVERSIDADE de que são agentes: LAWRENCE & C. RUA DA ASSEMBLE'A 45, RIO DE JANEIRO, — aos quaes deve ser enviada a respectiva importancia — CEM MIL RE'IS — por vale postal ou carta de valor registrado. Garante-se a profissão de conformidade com o MAGAZINE DOS PROFISSIONAES N. 15. A mesma casa remette pelo correio, mediante SESSENTA E SEIS MIL RE'IS, os ACCUMULADORES NO. 5 e 6, para cura de dores e doenças, hypnotismo, magnetismo, favorecer a aura da boa sorte e do bem estar. Nunca se esgotam e duram para sempre.

FACULDADE DE PHARMACIA

Universidade do Rio de Janeiro

Os exames de admissão realizam-se nos dias uteis, ás 11 horas da manhã, na praia de Botafogo n. 374.

R. S.

CLUB GYMNASTICO PORTUGUEZ

De conformidade com o art. 60 dos estatutos, são convidados os alumnos das escolas a elegerem os directores na seguinte ordem: Dramatica e Musica, no dia 4 e Esgrima e Gymnastica no dia 7.

No dia 19 do corrente haverá sarão, encerrando-se a inscripção de convites no dia 12. — *Fernando Marinho*, secretario.

Loteria de S. Paulo

Extracções bi-semanaes

Garantida pelo governo do Estado

HOJE

40:000$

Segunda-feira, 7 do corrente

20:000$

☞ **Bilhetes á venda em todas as casas lotericas do Estado**

LEILÕES

HOJE HOJE

IMPORTANTE

LEILÃO

RICAS E VALIOSAS

joias

de ouro de lei com brilhantes, saphiras, esmeraldas, rubis, perolas, diamantes, turmalinas e outras pedras preciosas, ricos anneis com solitarios, pares de bichas, chuveiros, broches, argolões, pulseiras, cordões para leques, correntes de ouro, corações com brilhantes e superiores relogios de ouro de lei para homens e senhoras

ASSIS CARNEIRO

devidamente autorizado por

H. LEVY & COMP.

VENDERA' EM LEILÃO

HOJE

Quinta-feira, 3 do corrente

AO MEIO-DIA

Rua do Hospicio 165

Chamamos a attenção dos srs. pretendentes para este importante leilão de joias, pois encontrarão joias de alto valor, que serão vendidas sem a menor observação do preço attenta á força maior da sua retirada.

O catalogo é publicado no "Jornal do Commercio"

MARITIMAS

Norddeutscher Lloyd Bremen

Telegrapho sem fio em todos os paquetes

O PAQUETE

EISENACH

Commandante G. Hellmers

Esperado de Santos, saira no dia 11 de abril, ás 2 horas da tarde, para

Bahia, Lisboa, Leixões, Rotterdam, Antuerpia e Bremen

Este paquete tem ainda esplendidos camarotes de 1ª classe disponiveis.

Passagens para a Europa e mais o imposto do governo. **105$000**

Este paquete tem esplendidas accommodações da época para passageiros de 1ª, 3ª classes.

Embarque dos srs. passageiros no dia 11 de abril, ao meio dia, no cáes dos Mineiros.

Para cargas trata-se com o corretor da companhia, sr. Campos, á rua Visconde de Inhauma n. 84, sobrado.

Para passagens e mais informações trata-se com os agentes

HERM STOLTZ & C.

66 a 74, Avenida Rio Branco, 66 a 74

COMPAGNIE DE NAVIGATION SUD ATLANTIQUE

Linha postal franceza entre Bordeaux e America do Sul

Chegadas da Europa e saidas para o Rio da Prata		Chegadas do Rio da Prata para a Europa	
DIVONA	6 de abril	BURDIGALA	7 do corrente
		DIVONA	22 de »

O PAQUETE

BURDIGALA

Esperado de Montevidéo e Buenos Aires, no dia 7 do corrente, saira no mesmo dia ás 6 horas da tarde para **Dakar, Lisboa, Leixões** (via Lisboa) **e Bordéos.**

Preço da passagem de terceira classe para a Europa Rs 110$300.
Conducção gratuita para bordo do passageiro com a sua bagagem

Este paquete está dotado dos melhores e mais confortaveis accommodações para passageiros de todas as classes, tendo cabines de luxo e um numero avultado de cabines para uma só pessoa.

Tanto na 2ª classe como em **classe intermediaria** ha camarotes de duas camas.

Para cargas trata-se com o corretor da companhia, G. de Macedo

Rio de Janeiro:

ANTUNES DOS SANTOS & C.

Telephone 259 Avenida Rio Branco, 14 e 16

Santos: *Rua Quinze de Novembro, 70*

S. Paulo: *Rua de S. Bento, 29*

CemCAMBIO — compra e venda de moedas de todos os paizes, favoraveis condições — Avenida Rio Branco 14 e 16 — ANTUNES DOS SANTOS & C.

ANNUNCIOS

Roda da fortuna

DERAM HONTEM

Antigo	065	Macaco
Moderno	211	Burro
Rio	779	Perú
Salteado		Jacaré
Garantia		721
Variantes		79—30—80—83—87

O LOPES

E' quem dá a fortuna mais rapida nas Loterias e offerece maiores vantagens ao publico.

Rua do Ouvidor, 151 e Quitanda, 79 (Canto Ouvidor)

FILIAL

Rua Rosario, 26

(São Paulo)

Na estação sportiva acceita qualquer aposta sobre corridas de cavallos.

CASAMENTOS

— J. Borges, solicitador provisionado pela Camara Ecclesiastica, realiza com brevidade — 25$, no civil; 45$ no religioso, sem mais despesas a pagar, e não recebo dinheiro adiantado. Praça Tiradentes 73, das 10 ás 4 horas da tarde e CASA DO LOPES, no Engenho Novo.

AVISO — Não se illudam com as taes agencias que annunciam preparar papeis em 24 horas, por 10$ e 20$, o que é impossivel. Casa séria que trata com todo o criterio e pontualidade de palavra; é na praça Tiradentes 73 sobr.

Felicidade no lar comprando sò a JOANNINHA o jornal de sorte.

PROTECTORA
636
2—4—913.

Paulista
354
Rio, 2—4—913

A. Capital
306
Rio 2—4—913
Hoje, ás 6 1/2

AGUIA DE OURO
288
22—6—9—13

GRUTA DA NOITE
205
2—4—913.

Estrella do Destino
327

A MERCANTIL
913
Rio—2—4—913

A ESPERANÇA
897
Rio, 2—4—913.

A Progressista
894
Rio—2—4—913

DENTISTA

DR. ALBERTO TORNAGHI

Gabinete com todos os apparelhos electricos, os mais modernos e aperfeiçoados. Dentaduras sem chapa, extracções sem dor, concerto de dentaduras em 5 horas. Consultas **das 7 da manhã ás 5 da tarde e das 7 ás 9 da noite.** Trabalhos garantidos. Preços razoaveis. **Pagamentos em prestações. — 33** Praça Tiradentes. — Teleph. n. 193.

"TALCO PEROLA"

E' superior ao melhor pó de arroz, é o mais fino, o mais perfumado e o mais adherente, amacia a pelle e evita espinhas. Para se ter a cutis linda é indispensavel o uso do "Talco Perola". Vende-se nas casas: Postal, Nunes, Cirio e A' Noiva.

Colchoaria 15 dias

Em liquidação do seu negocio para entrega da chave. Camas de casado a 23$, 30$, 35$, 40$ até 100$; camas para solteiro a 12$, 16$, 20$ até 60$; camas de criança, a 10$, 14$, 18$ até 50$; "toilettes" a 60$, 70$, 110$, 120$, 130$ até 180$; guarda vestidos a 50$, 60$, 75$, 100$ até 170$; guarda casacas a 120$, 180$, e 200$; guarda pratos, a 40$, 45$, 55$, 60$ até 160$; guarda comidas, a 20$, 30$, 60$, 70$; étager, a 130$, 140$, e 160$; cadeiras de balanço, a 35$, 40$ e 50$; meia mobilia, a 125$, 135$, 155$ até 200$; colchões para casados, a 9$, 11$, 15$, 20$ até 60$; ditos para solteiros, a 4$, 5$, 10$, 12$ até 30$; cadeiras, mesas, columnas, cabides, travesseiros, almofadões, tapetes, capachos, cupolas, porta toalhas, porta bibelots, mesas de centro, emfim tudo o que pertence a este ramo de negocio, encontra-se nesta casa.

RUA VISCONDE DO RIO BRANCO N. 35.

Cofres de Milners

Milners são os mais afamados fabricantes inglezes. Seus cofres resistem ao fogo e a qualquer tentativa de arrombamento

Ha sempre grande deposito no armazem de F. S. NICOLS & C.

56 Rua Visconde de Inhauma 56

RESTAURANT

Traspassa-se, em superior ponto central, um bom restaurante, tendo todo o mobiliario completamente novo, com contrato de arrendamento; trata-se á rua do Rosario n. 71. 173

PRECISA-SE

de boas costureiras para roupas brancas, na fabrica das Palmeiras, Rua Miguel de Frias 4.

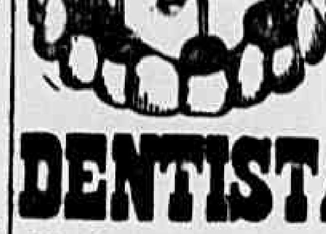

DENTISTA

Professor Dr. Silvino Mattos

PRIMEIRO GRANDE PREMIO

NA

Exposição Nacional de 1908

Extracções de dentes, sem dôr a	5$000
Limpeza de dentes a	5$000
Dentaduras de vulcanite, cada dente a	5$000
Obturações de dentes, de 5$ a	7$000
Dentes a pivot, a	15$000
Corôas de ouro, de 20$ a	30$000
Concertos em dentaduras, feitos em 5 horas, por mais quebradas e defeituosas que estejam, ficando como novas e garantidas por muito tempo, cada concerto a	10$000

Os demais trabalhos dentarios são ajustados préviamente, por preços sem competencia e ao alcance de todos, no consultorio cirurgico-dentario do

Tenente-Coronel Dr. Silvino Mattos

Cirurgião-Dentista

Laureado com o 1º premio da secção cirurgico-dentaria, na Grande Exposição Artistico-Industrial de 1900; concurrente, em 1903, no Districto Federal, á Exposição Preparatoria da Universal Norte-Americana; premiado com medalhas de prata e de bronze, na Extraordinaria Exposição Universal—Internacional de 1904, em S. Luiz, nos Estados Unidos da America do Norte — em 1905, pela Scientifica Associação Astronomica da França; galardoado com o Primeiro GRANDE PREMIO NA PORTENTOSA EXPOSIÇÃO NACIONAL DE 1908, e com medalhas de ouro, na Exposição Internacional e Scientifica de Hygiene de 1909 e na Universal Exposição de Turim — Roma — de 1911.

Os seus trabalhos são perfeitos e garantidos por muito tempo.

Consultas e operações, das 7 horas da manhã, ás 5 da tarde, todos os dias.

3—RUA URUGUAYANA—3

Antigo n. 1 —

Esquina da rua da Carioca

EM FRENTE AO LARGO DA CARIOCA

Telephone n. 1.555

DEPURATIVO BRAZIL

Para cura radical das molestias da pelle, rheumatismo, ulceras, erupções cutaneas, emfim em todas as manifestações de *origem syphilitica*. Em todas as pharmacias do Brasil.

Depositarios: R. Freitas & C. 106 Avenida Passos, 106.

RIO DE JANEIRO

Motocycle F. N.

Em perfeito estado de conservação e funccionamento, vende-se barato, na rua Senador Euzebio n. 206, uma motocyclette de um cylindro com mudança de velocidades. O motivo é o dono ter de retirar-se para fóra desta capital.

UM SENHOR

Que, esteve atacado por uma forte tuberculose e de extrema gravidade, offerece-se para indicar gratuitamente a todos que soffrem de enfermidades respiratorias, assim como tosses, bronchites, tosse convulsa, asthma, tuberculose, pneumonia etc., um remedio que o curou completamente. Esta indicação para o bem da humanidade é consequencia de um voto. Dirigir-se por carta ao sr. Eugenio Avellar, caixa do Correio 1.682.

"VELLUDINA"

A Velludina faz desapparecer as manchas do rosto, cravos, espinhas, sardas e todas ás erupções da pelle, a Velludina é de aroma agradavel e suave substitue com grandes vantagens os pós de arroz. Vende-se em todas as pharmacias, drogarias e perfumarias. Depositos: rua dos Andradas n. 85, rua Uruguayana 114. Preço 1$000.

LOTERIAS

"Ao Vale Quem Tem"

Rua do Rosario 96, esquina da rua da Quitanda

Na venda de premios, não tem competidor. Remette-se bilhetes para o interior.

José Labanca.

Rua do Rosario, 96

Rio de Janeiro

O futuro desvendado! ! !

Mme. Sinah cartomante da maxima discreção e seriedade, com longa pratica na Europa e profundos conhecimentos de sciencias occultas, explica tudo com clareza e faz quaesquer trabalhos para a tranquillidade e bem-estar, realização de casamentos, negocios felizes e combate os vicios e más inclinações. Avenida Passos n. 44, sobrado.

DO BOM

O MELHOR

SANTAL MONAL

CURA RAPIDA E RADICAL

dos Fluxos antigos e recentes e de todas as Doenças da Bexiga e dos Rins.

Laboratorios MONAL
NANCY (França).

BOM NEGOCIO

Vende-se uma linda casa em centro de pequena chacara com todo conforto, para convalescentes ou veranistas, cito a rua Pereira 130, em Jacarépaguá, por 15:000$, vale 25:000$. Uma pechincha. Negocio directo sem intermediario. Trata-se na mesma casa, com o proprietario.

ALUGAM-SE

Alugam-se os dois andares da esplendida predio da rua da America n. 4, com linda vista, proprios para grande familia de tratamento, collegio ou grande escriptorio, perto das obras do Porto. As chaves estão na quitanda da loja do mesmo predio, e trata-se á rua Primeiro de Março n. 91, 1º andar.

Unhas brilhantes

Consegue-se dar um extraordinario brilho e uma linda côr rosada ás unhas com o uso constante do "Unholina", e ainda mesmo depois de lavar as mãos algumas vezes, o brilho e côr persistem. Não irrita a pelle. Um vidro, 1$500. Vende-se na perfumaria — A' Garrafa Grande, rua Uruguayana, 66.

OS PEQUENOS ANNUNCIOS

de ALUGA-SE, VENDE-SE e PRECISA-SE não excedendo de tres linhas, custam no "Correio da Manhã" 200 réis, por tres vezes

LEILÕES

J. Lages

ARMAZEM E ESCRIPTORIO, RUA DO HOSPICIO N. 85
Telephone 901

Leilões da semana de 31 de março a 5 de abril de 1913:

HOJE, QUINTA-FEIRA, 3 de abril, á 1 hora da tarde. Leilão de um magnifico predio e dois bons lotes de terreno, á rua Thereza Cavalcanti 20 (Piedade), em seu armazem, á rua do Hospicio 85.

HOJE, QUINTA-FEIRA, 3 de abril, á 1 hora da tarde. Leilão de um bom automovel americano Regal, em seu armazem, á rua do Hospicio, 85.

HOJE, QUINTA-FEIRA, 3 de abril, á 1 hora da tarde. Leilão de um superior automovel Barré, em seu armazem, á rua do Hospicio, 85.

HOJE, QUINTA-FEIRA, 3 de abril, ás 5 horas da tarde. Leilão de ricos moveis, superior piano Standael, cortinas, crystaes, etc., etc., á rua Conde de Bomfim n. 617.

AMANHÃ, SEXTA-FEIRA, 4 de abril, á 1 hora da tarde. Leilão de ricas joias com e sem brilhantes, pertencentes ao espolio da finada baroneza de S. Francisco, em seu armazem, á rua do Hospicio 85.

AMANHÃ, SEXTA-FEIRA, 4 de abril, ás 5 horas da tarde. Leilão de ricos moveis, bom piano, crystaes, metaes, etc., etc., á rua Junqueira Freire n. 30 (praça Affonso Penna).

SABBADO, 5, á 1 hora da tarde. Leilão de uma officina de construcção de moveis, á rua do Lavradio 75, pertencente á massa fallida de Manoel José Nogueira & Filhos.

SEGUNDA-FEIRA, 7 de abril, á 1 hora da tarde. Leilão de um bom predio, de boa construcção, á rua Pedro Alvares Cabral n. 1, Meyer. O leilão será effectuado no armazem do annunciante á rua do Hospicio n. 85.

Empregados

ALUGA-SE uma moça de 17 annos, para arrumadeira e copeira, de boa familia. Ordenado 40$000 quem não estiver nas condições de pagar esse ordenado é favor não procurar Rua Petropolis n. 77, Santa Thereza.

ALUGAM-SE boas cozinheiras de forno e fogão, do trivial, amas seccas, copeiras e arrumadeiras e lavadeiras de lustro pessoas afiançadas que durmam no aluguel. Rua de S. Carlos n. 40, Estacio.

ALUGA-SE uma ama de leite, sadia, dois mezes de leite portugueza; na rua Felippe Camarão n. 138, Maracanã.

ALUGAM-SE meninos escolhidos, da roça, para casa de familia, a commissões. Pedidos para a estação de Parahyba do Sul, a Agenor Portugal. 3366

ALUGA-SE uma senhora viuva para lavar e engommar, para um casal, até tres pessoas; na rua dos Cajueiros n. 51, casinha n. 9.

ALUGA-SE um rapaz activo e asseado, sabendo ler e escrever com pratica de todo o serviço, dá referencia da conducta. Rua Dr. Rego Barros n. 87 — M. J. Rodrigues. 2241

ALUGA-SE uma mocinha de 15 a 16 annos para serviços leves, dorme no aluguel; na rua de Santa Amelia n. 9.

ALUGA-SE uma arrumadeira para casa familia ou hotel; na rua Conde de Lage n. 19 — Lapa. 127

ALUGA-SE uma lavadeira e engommadeira; na rua General Menna Barreto n. 70, c. 4, Botafogo. 149

ALUGA-SE uma moça portugueza para arrumadeira; trata-se na rua General Camara n. 169. 146

ALUGA-SE uma cozinheira de forno e fogão; na rua Marquez de Abrantes n. 86, casa 17. 86

ALUGA-SE uma ama de leite portugueza; trata-se na rua da Prainha n. 92. Leite de tres mezes, sem filhos. 7

PRECISA-SE de uma rapariga para cosinhar em casa de uma familia composta de tres pessoas; na rua Miguel Fernandes n. 33, estação do Meyer.

PRECISA-SE de um bom cobrador para uma sociedade, que dê boas referencias, paga-se bem, informa-se na rua Alice 37, Laranjeiras.

PRECISA-SE officiaes de alfaiate, para toda obra, na Alfaiataria Rigor da Moda. Estação de Queimados E. do Rio.

PRECISA-SE uma sala e alcova sem mobilia para casal sem filhos; nas immediações de Gomes Freire, Rezende, etc., etc. Cartas á avenida Mendes Sá 131, a C. N.

PRECISA-SE de uma boa lavadeira e engommadeira, na rua Marquez de Abrantes 164. Ordenado 50$000.

PRECISA-SE de uma mocinha de 15 a 16 annos para ajudar em todo o serviço de casa de familia que tenha pratica do serviço na rua da Prainha n. 6, sobrado.

PRECISA-SE de uma cosinheira que cosinhe bem o trivial e que passe roupa a ferro. Paga-se bem, na Praia do Caju' n. 35.

PRECISA-SE de uma empregada para cosinhar lavar e engommar casa de um casal sem filhos, na rua do Senado n. 146.

PRECISA-SE de uma creada para cosinhar em casa de pequena familia, na rua Dr. Maia Lacerda n. 179, Estacio.

PRECISA-SE de uma criada para cosinhar e mais serviços domesticos para casa de pequena familia, trata-se na rua Uruguayana n. 131, 2º andar.

PRECISA-SE de um criado de 12 a 14 annos para lavar pratos, ariar talheres e mais serviços de uma pequena pensão, na rua S. Pedro 144, sobrado.

PRECISA-SE de uma empregada para serviços leves, na rua General Bruce n. 90, S. Christovão.

PRECISA-SE de uma mocinha portugueza de 12 para 15 annos, dormindo em casa dos patrões, serviços leves, na rua Senador Pompeu 101, 1º andar.

PRECISA-SE de uma pequena de 10 a 12 annos para serviço de um casal sem filhos, na rua do Mattoso n. 12.

PRECISA-SE de aprendizes na fabrica de chinelos da rua General Camara n. 136.

PRECISA-SE de uma empregada para todo o serviço de um casal sem filhos, ordenado 40$, na rua Senador Alencar 70, casa 8, Campo de S. Christovão.

PRECISA-SE de carpinteiros, na rua Conde de Bomfim 186, para tratar com Almeida, das 8 em diante.

PRECISA-SE de uma perfeita cosinheira, na travessa Carlos de Sá n. 19, Cattete, fim da rua Andrade Pertence.

PRECISA-SE de um bom jardineiro para casa de familia; para tratar na rua do Ouvidor n. 152, loja.

PRECISA-SE de 1 pedreiro bom, entendendo de pintura; rua Monte Alegre n. 93, proximo á do Riachuelo.

PRECISA-SE para casa de pequena familia de uma boa cozinheira, na rua Affonso Penna 54, Haddock Lobo.

PRECISA-SE de electricistas e aprendizes mechanicos, na casa Record, rua dos Andradas 81.

PRECISA-SE de agentes cobradores, na rua Uruguayana 134, sobrado.

PRECISA-SE de boas carpinheiras e saieiras, na rua dos Andradas 59, loja.

PRECISA-SE de boas corpinheiras e saieiras, na rua dos Andradas 54, sobrado.

PRECISA-SE de uma criada para lavar e engommar para casa de familia, na rua do Lavradio n. 175, sobrado.

PRECISA-SE operarias e moças com pratica na fabrica de caixas de papelão, na rua Luiz Camões 74.

PRECISA-SE de uma boa cozinheira para casa de familia, para ver e tratar, no largo do Rocio n. 38, 1º andar.

PRECISA-SE de uma cozinheira, na rua Marquez de Abrantes 140.

PRECISA-SE de uma cozinheira do trivial, na rua São Francisco Xavier n. 190.

PRECISA-SE de uma cozinheira estrangeira á rua Marangape n. 14, sobrado.

PRECISA-SE de uma boa e limpa cozinheira, na rua Carvalho Monteiro [illegible]

PRECISA-SE de uma moça de bons costumes para ajudar nos serviços domesticos de casa de pequena familia, paga-se bem. Campo de S. Christovão n. 6, Collegio Freitas, junto á rua Escobar.

PRECISA-SE de uma cosinheira e de uma menina, na rua Pereira Nunes 109. Aldeia Campista.

PRECISA-SE de um fabricante de massas, na rua 24 de Maio 205, Riachuelo.

PRECISA-SE de uma senhora para cosinhar e lavar, para casa de pequena familia, na rua Sant'Anna n. 206.

PRECISA-SE de dobradores de folhas, na rua do Hospicio 232.

PRECISA-SE de uma menina ou menino de 12 a 15 annos para serviços leves, na rua Pinto Guedes n. 70. Muda da Tijuca.

PRECISA-SE de um pequeno para servente de pharmacia, na rua Coronel Figueira de Mello n. 390.

PRECISA-SE de um official barbeiro, na rua Barroso n. 65, Copacabana.

PRECISA-SE de uma boa cosinheira em casa de pequena familia, na avenida Rio Branco n. 243, 2º andar.

PRECISA-SE de uma cosinheira e arrumadeira, para serviços leves, na rua 13 de Maio n. 11.

PRECISA-SE de uma criada para cosinhar Boulevard 28 de Setembro n. 156, Villa Izabel.

PRECISA-SE de uma empregada para um casal sem filhos, na rua das Dores n. 57, estação de Todos os Santos.

PRECISA-SE de uma menina carinhosa de 13 a 14 annos para ama secca, ordenado 15$000, na rua Barão de Sertorio 26.

PRECISAM-SE de operarias para fazerem saccos de papel, na fabrica de saccos de papel "Progresso. Rua S. José n. 50. Preferem-se com pratica.

PRECISA-SE de uma senhora de meia edade para leccionar duas meninas, sabendo fazer trabalhos em uma fazenda logar de roça, quem estiver nas condições, escreva, para o Boulevard de S. Christovão n. 46, para Manoel de Mello Leite, onde deve ser procurada.

PRECISA-SE de officiaes maleiros e de aprendizes com ou sem pratica, na Mala Chineza, á rua do Lavradio n. 61.

PRECISA-SE de boas cozinheiras, engommadeiras, arrumadeiras, meninas e outras creadas, na rua do Hospicio 214.

PRECISA-SE de uma criada para um casal sem filhos, para todo o serviço, rua Liberdade 10, S. Christovão.

PRECISA-SE de uma cozinheira do trivial e que ajude nos arranjos da casa de pequena familia, á rua General Caldwell n. 207.

PRECISA-SE de uma ama secca. Rua Maria Eugenia n. 18, Botafogo.

PRECISA-SE de uma moça de confiança para casa de pequena familia. Quer-se allemã ou portugueza, na rua das Laranjeiras n. 80.

PRECISA-SE de uma perfeita lavadeira e engommadeira, na ladeira da Gloria n. 37.

PRECISA-SE de uma ama secca e mais serviços leves, de preferencia de côr; trata-se na rua Visconde de Santa Cruz n. 50, E. Novo.

PRECISA-SE de uma lavadeira e engommadeira. Trata-se na rua Salgado Zenha n. 61.

PRECISA-SE de aprendizes, na fabrica de chinellos. Rua Camerino n. 138.

PRECISA-SE de um empregado, paga-se bem, na rua do Rosario n. 170.

PRECISA-SE de um carpinteiro, á rua Braulio Cordeiro n. 59, Riachuelo, trens da Linha Auxiliar, ponto Heredia de Sá.

PRECISA-SE de pedreiros, carpinteiros, estucadores e serventes, na rua Magalhães Castro n. 110, Meyer, para construcção de uma avenida.

PRECISA-SE de um empregado de confiança e limpo para consultorio medico. Na rua Chile n. 11, das 2 ás 4 horas.

PRECISA-SE de uma cozinheira para todo serviço, á rua General Camara n. 288, sobrado.

PRECISA-SE de bons officiaes cigarreiros para fumo secco, na Avenida Rio Branco n. 144. Tabacaria Londres.

PRECISA-SE de uma mocinha para ama secca e mais serviços leves, em casa de um casal, á rua S. Clemente n. 260, casa 36.

PRECISA-SE de uma copeira e arrumadeira, á rua Farani n. 38.

PRECISA-SE de uma pequena de 12 a 15 annos, para casa de casal sem filhos para pequenos serviços, na rua Dr. Carmo Netto n. 246.

PRECISA-SE um moço portuguez, de 35 annos, vivendo só, necessita uma moça nas mesmas condições, para tomar conta de sua casa na rua da Saude n. 227, sob.

PRECISA-SE de um menino, na rua Barão do Amazonas n. 138, casa 1, para serviços leves.

PRECISA-SE de uma boa cozinheira, trata-se na rua S. José n. 28, 1º andar.

PRECISA-SE para casa pequena e socegada de pae e filho moço apenas, de uma cozinheira do trivial que lave e engomme para ambos e entre ás 6 horas e quarto; na rua Mariz e Barros n. 428, casa 8, cedo ou á tardinha.

PRECISA-SE de ajudantes de bombeiros, á rua Camerino n. 32.

PRECISA-SE de uma menina para distrair um menino e serviços leves de 12 annos mais ou menos, na rua Bella de São João n. 101, casa 3.

PRECISA-SE de uma cozinheira para pequena familia, á rua Senhor dos Passos n. 2.

PRECISA-SE de uma criada para todo o serviço, que durma no aluguel e dê boas referencias de sua conducta, paga-se bem; trata-se na rua da Piedade n. 79, Piedade.

PRECISA-SE de uma perfeita cozinheira asseiada e séria, para todos os serviços de casa de familia, composta de duas pessoas, dormindo no aluguel. Trata-se na rua Marquez de Pombal n. 30, das 6 ás 10 da manhã e das 4 ás 6 da tarde.

PRECISA-SE de uma criada para todo o serviço, Rua S. Valentim n. 21.

PRECISA-SE de um copeiro com pratica de pensão, com referencia de boa conducta. Trata-se rua de S. José n. 83, sobrado.

PRECISA-SE de costureira e aprendiz de costureira, rua General Camara numero 333, 1º andar.

PRECISA-SE de uma criada para cozinhar e arrumar casa de pequena familia, dorme fóra. Rua Sete de Setembro n. 213, loja.

PRECISA-SE de um official de colchoeiro. Rua Carolina Machado n. 210, Madureira.

PRECISA-SE de uma empregada para serviços domesticos, na rua Santo Christo n. 137.

PRECISA-SE de uma criada para arrumadeira, na rua Conde de Bomfim n. 84.

PRECISA-SE de um aprendiz para officina de ourives. Rua dos Andrades n. 70, sobrado.

PRECISA-SE de uma cozinheira, na travessa Visconde de Sapucahy n. 8, em frente á fabrica de cerveja Brahma.

PRECISA-SE de um lustrador perfeito rua 24 de Maio n. 306, Casa do Abilio. Estação do Sampaio.

PRECISA-SE de uma cozinheira para casa de familia, na rua S. José 31, 1º andar.

PRECISA-SE uma senhora de edade para tomar conta de creanças, na rua Senhor dos Passos 65.

PRECISA-SE de uma criada para cozinhar e mais serviços, na travessa Moratori 42, que durma em casa.

PRECISA-SE de uma moça para cozinhar e lavar, na rua Frei Caneca [illegible], sobrado.

PRECISA-SE de um rapaz de 12 a 14 annos para casa de pensão, na rua São José 83, 1º andar.

PRECISA-SE de pedreiros e serventes, paga-se bem, na rua de Alcantara 16, e 167.

PRECISA-SE de um rapaz para casa de pensão para recados e mais alguns serviços, na rua de São José 85, sobrado.

PRECISA-SE de uma empregada para cozinhar, lavar e engommar, para casal [illegible] Avenida Gomes Freire [illegible] sobrado.

PRECISA-SE de um carpinteiro, á rua Braulio Cordeiro n. 59, Riachuelo, trens da Linha Auxiliar, ponto Heredia de Sá.

PRECISA-SE de uma cozinheira em casa de casal, na rua S. Luiz Gonzaga, 215 S. Christovão.

PRECISA-SE de um rapaz para criado na photographia Carlos Alberto. Avenida Central n. 102, 2º andar.

PRECISA-SE de uma pequena de 12 a 14 annos para casa de um casal sem filhos, na rua Gonçalves Dias n. 60, 2º andar.

PRECISA-SE de uma empregada, para serviços domesticos, na rua Campo Alegre 124.

PRECISA-SE de uma habilissima corpinheira, quem não estiver nas condições não se apresente. Casa Leitão, largo de Santa Rita n. 4.

PRECISA-SE de uma cosinheira, na rua Carolina Meyer 67.

PRECISA-SE de uma empregada para lavar e cosinhar, na rua Dr. Bulhões 258.

PRECISA-SE de uma cosinheira portugueza, na rua Barão Petropolis 120, chalet 10.

PRECISA-SE de uma ama secca branca, na rua Barão de Petropolis 120, chalet 10.

PRECISA-SE, para casa de familia de tratamento de uma perfeita cosinheira de forno e fogão, na rua Voluntarios da Patria 131, travessa Doux IV.

PRECISA-SE de uma criada, prefere-se branca, ordenado 40$000, na rua 7 de Setembro 123, sobrado.

PRECISA-SE de uma cosinheira, na rua da Constituição 66.

PRECISA-SE de uma criada para cosinhar e mais alguns serviços, em casa de pequena familia, na rua Marechal Floriano 83, sobrado.

PRECISA-SE de um menino de 12 a 14 annos para serviço domesticos, na rua Guineza 33. Encantado.

PRECISA-SE de um caixeiro com alguma pratica de seccos e molhados, até 17 annos, de confiança, na rua Conde Bomfim 715.

PRECISA-SE de uma creada portugueza para todo serviço de casa de pequena familia portuguesa, paga-se bem, na rua Eulina n. 65, Meyer, Bonds José Bonifacio.

PRECISA-SE de uma boa arrumadeira, muito asseiada, conducta garantida, aluguel 45$, na rua Paulino Fernandes n. 48, Botafogo.

PRECISA-SE de dois carpinteiros e paga-se bom ordenado, na rua Getulio n. 161, estação de Todos os Santos; póde trazer ferramenta para começar a trabalhar.

PRECISA-SE de um menino até 14 annos, para serviços no gabinete dentario, á rua da Carioca 66.

PRECISA-SE de cigarreiras e cigarreiros para papel, paga-se a 2$200 e dá-se fumo para fóra, na rua João Caetano n. 127, casa 3, proximo á rua D. Feliciana.

PRECISA-SE de uma boa cosinheira para casa de pequena familia, paga-se bem, prefere-se branca. trata-se na rua General Canabarro n. 425.

PRECISA-SE de uma lavadeira, paga-se bem, prefere-se branca, trata-se na rua General Canabarro n. 425.

PRECISA-SE de uma empregada para todo serviço em casa de pequena familia, na rua de S. Christovão 663, prefere-se portugueza.

PRECISA-SE de uma cosinheira e lavadeira para 3 pessoas, na rua D. Anna Nery n. 218.

PRECISA-SE de uma mocinha de 11 á 12 annos para ama secca, na rua Padre Miquelino n. 42, Catumby.

PRECISA-SE de um empregado de 14 ou 15 annos, para serviços domesticos e recados, na rua D. Minervina 56. Estacio.

PRECISA-SE de um official de chapa, na rua General Pedra 97.

PRECISA-SE de uma menina para serviços leves, ensina-se a ler, escrever e dá-se-lhe pequeno ordenado relativo, na rua Taylor 61, Lapa.

PRECISA-SE de uma criada para todo serviço de um casal, na rua do Hospicio n. 190.

PRECISA-SE de um creado para copeiro e mais serviços, que seja de confiança, na rua Gustavo Sampaio n. 119, Leme.

PRECISA-SE de mecanicos, ajustadores, torneiros, na garage Turcat'Mery, é inutil apresentar-se inhabilitados, na rua Marquez de Abrantes n. 156.

PRECISA-SE de uma cosinheira e lavadeira, na travessa Bambina 42, Fabrica das Chitas.

PRECISA-SE de uma cozinheira, na rua Conde de Bomfim n. 84.

PRECISA-SE dois pedreiros, que trabalhem em cal, á rua Visconde de Itauna n. 44.

PRECISA-SE de um menino para carregador de marmitas, na rua do Riachuelo n. 247.

PRECISA-SE de moças para encarteirar cigarros e distillar fumo. Rua Lavradio n. 103.

PRECISA-SE de uma empregada para serviços leves, na rua da Misericordia 146, 2º andar.

PRECISA-SE de um jardineiro e hortelão, na rua Senador Vergueiro n. 51.

PRECISA-SE de um perfeito copeiro, na rua Senador Vergueiro n. 51.

PRECISA-SE de uma menina de 11 a 14 annos, para serviços leves, na rua Tuyuty 98, S. Christovão.

PRECISA-SE de uma moça portugueza para arrumadeira, na rua de N. S. de Copacabana 607.

PRECISA-SE para familia de 4 pessoas de uma boa cosinheira de trivial. Ordenado 60$000. Rua Dr. José Hygino n. 235.

PRECISA-SE de uma empregada que durma no aluguel, para serviço interno de um casal sem filhos, Campo de Sant'Anna 60, 2º andar.

Casas, commodos e terrenos

AGENCIA BRAGA

AVENIDA CENTRAL 58 — TELEPHONE 5.008

Temos as seguintes casas e escriptorios a alugar:

CENTRO

Marechal F. Peixoto 65, 1º andar — S. José 112, 2º andar — Ouvidor 71, escriptorio — Uruguayana 21, escriptorio — 7 Setembro 55, consultorio — S. José 23, escriptorio. Hospicio 103, 1º and — escriptorio — S. Pedro 118 — 3 escript.

BOTAFOGO

r. Esteves Junior (Raependy) 68 — Palmeiras 94, casa mobiliada — Vva. Lacerda 30 e 32 (duas casas) — Tunnel Novo 48, casa mobiliada — Sorocaba 72, casa mobiliada, 19 Fevereiro 74 — casa — Gen. Octaviano 168, casa —

LARANJEIRAS

Roso 13, casa.

COPACABANA

rua Igrejinha 42, casa mobiliada — João Francisco 20, casa — Domingos Ferreira 50.

HADDOCK LOBO

r. Gen. Crespo 13, casa.

Estrada Velha da Tijuca 29, mod.

SANTA THEREZA

r. Aprazivel 28

ENGENHO VELHO

S. CHRISTOVÃO

FABRICA DAS CHITAS

r. Bom Pastor 136 — casa.

Cap. Salomão 246

MEYER

r. Zeferina 18

A Agencia presta informações immediatas sobre as casas acima, quer verbalmente, escripto ou por telephone.

SRS. PROPRIETARIOS

Temos recebido diariamente grande numero de encommendas das casas nos bairros de Botafogo, Leme, Ipanema, Laranjeiras, Cattete, etc. Os srs. proprietarios que disponham de predios a alugar queiram fornecer informações a esta Agencia, sem que tenham de fazer a menor despeza. Braga & C. — Av. Central, 58 — Telephone 5.008.

ALUGA-SE uma esplendida porta para pequeno negocio. Aluguel 80$000. Rua da Alfandega n. 308.

ALUGA-SE uma sala de frente a casal estrangeiro sem filhos ou a cavalheiro de tratamento, e um quarto a rapazes solteiros, em casa nova, familia estrangeira. Rua dos Arcos n. 31, sobrado.

ALUGA-SE um bom commodo a casal ou a senhora só, na rua Barcellos n. 131 informa-se á rua S. Christovão n. 284.

ALUGAM-SE commodos com todos os requisitos da hygiene, luz electrica grande terreno e muita agua; na rua das Laranjeiras n. 51, perto do largo do Machado; trata-se com o encarregado.

ALUGAM-SE commodos com todos os requisitos da hygiene, luz electrica, grande terreno e muita agua; na rua Dr. Joaquim Silva n. 87, perto do largo da Lapa; trata-se com o encarregado.

ALUGA-SE uma excellente sala de frente, dividida em sala e quarto, com duas sacadas, luz electrica tanque para lavar quintal e com direito ás demais commodidades da casa; á rua do Senado n. 192 sobrado.

ALUGA-SE por 90$ mensaes, uma boa casa na rua Wenceslão (Meyer); trata-se na rua Engenho de Dentro n. 26 Pharmacia homoeopathica.

ALUGA-SE na Avenida Mem de Sá, 62, a pessoa de tratamento, uma sala de frente bem mobilada.

ALUGA-SE por 200$ mensaes a casa da rua Club Athletico n. 91, proximo á rua Conde de Bomfim, com 3 quartos, 4 salas e outras dependencias, quintal e jardim.

ALUGA-SE por 130$, a casa n. 18 da rua Nova America, com 2 salas, 3 quartos, quintal, etc.; a chave está no n. 14 (antigo n. 7). Esta rua principia na de D. Anna Nery n. 74; trata-se na rua de Uruguayana n. 37, sobrado, da 1 ás 3 horas e na rua Barão do Bom Retiro, 218.

ALUGA-SE um bom commodo com ou sem moveis e com ou sem pensão, a rapazes ou casal sem filhos, preço baratissimo, na rua do Rezende n. 108.

ALUGA-SE uma esplendida sala de frente mobilada e com pensão, grande jardim e chacara para recreio, banhos quentes e frios só se aluga a pessoas serias e de tratamento, na rua do Riachuelo n. 247.

ALUGA-SE uma sala de frente. Rua da Lapa n. 15.

ALUGA-SE desde 55$ até 80$, quartos e salas mobiladas. Avenida Rio Branco n. 15, 2º andar.

ALUGA-SE uma linda sala de frente mobilada. Avenida Rio Branco n. 15, 2º andar.

ALUGA-SE uma sala e uma alcova independente. Rua Dr. Alfredo n. 48, Catumby.

ALUGA-SE por 100$, o 2º andar á rua da Candelaria n. 89, tendo parte da sala da frente occupada. Trata-se no mesmo.

ALUGA-SE uma esplendida sala de frente com pensão, a rapazes de tratamento, casa de familia. Rua Taylor n. 22, Lapa.

ALUGA-SE um bom quarto a rapazes ou senhor viuvo; casa de familia, rua V. Rio Branco n. 45.

ALUGAM-SE bons e confortaveis commodos a pessoas decentes e casaes sem filhos, com mobilia ou sem ella. Rua do Visconde do Rio Branco n. 37.

ALUGA-SE metade de uma casa a pessoas decentes. Rua S. Francisco Xavier n. 611, casa 18, Maracanã.

ALUGA-SE o sobrado da Praia de Botafogo n. 358, proprio para casal sem filhos, ou pequena familia de tratamento ver e tratar no mesmo.

ALUGA-SE quartos bem mobilados, com ou sem pensão. Bem arejados, casa de esquina, bons ares, rua Barão de Icarahy n. 20, Botafogo. Casa de familia.

ALUGA-SE na rua 1º de Março, 2º andar, uma sala e dois quartos de frente para [illegible] ou escriptorio, ou moços; informa-se na rua Senador Pompeu n. 61.

ALUGA-SE um bom quarto de frente mobiliado, á rua Barbara de Alvarenga n. 24, antiga travessa Leopoldina.

ALUGA-SE um bom quarto independente, á rua do Carmo n. 33, sob.

ALUGA-SE um grande e arejado quarto em casa de familia; só a moços solteiros na rua Constituição n. 48.

ALUGA-SE uma grande sala mobilada em casa de familia; só a moços, assim como um quarto 70$000. Rua Cattete, 246.

ALUGA-SE duas salas, cozinha e bom quintal, com electricidade, á rua São Luiz Gonzaga n. 644, bonde Alegria.

ALUGA-SE na rua Ferreira Vianna, 69, casa 1, dois quartos, uma sala e mais pertences, por preço modico.

ALUGA-SE um bello escriptorio em predio moderno, para advogado ou negocio limpo, por 60$, na rua do Rosario n. 161.

ALUGA-SE grande sala para escriptorio entre Ourives e Uruguayana, na rua General Camara n. 133, 1º andar.

ALUGAM-SE bons escriptorios proprios para emprezas, commercio, advogados etc. Rua S. Pedro n. 118, sobrado.

ALUGA-SE um sobrado acabado de construir com quatro quartos e tres salas. Rua Mariz e Barros n. 248.

ALUGA-SE em casa de familia, um bom commodo a casal sem filhos ou a senhora que trabalhe fóra, não é permittido cozinhar. Rua da Candelaria n. 95.

ALUGA-SE um quarto á rua Senador José Bonifacio n. 110, E. de Todos os Santos.

ALUGA-SE um grande terreno para qualquer negocio. Rua Bella de São João n. 369.

ALUGAM-SE esplendidos quartos com pensão, a rapazes decentes e de familia. Casa de familia tratamento. Rua Marechal Floriano Peixoto n. 124.

ALUGAM-SE excellentes commodos e salas de frente, a moços solteiros ou casaes. Rua Bella de S. João n. 369.

ALUGAM-SE por 80$ duas grandes salas de frente e um quarto; outro 25$; rua Monte Alegre n. 93, perto á do Riachuelo.

ALUGA-SE a uma só pessoa, do commercio, um aposento confortavel e independente, em casa de familia. Senador Esteves Junior n. 5, Cattete.

ALUGA-SE, no melhor ponto de Botafogo uma casa inteiramente nova. Trata-se com o sr. Cezar Fernandes, na rua Humaytá n. 133.

ALUGA-SE o sobrado do predio da rua do Cattete n. 183, tem 3 salas, 4 quartos, cozinha, etc., e grande quintal. A chave está na loja, trata-se com o sr. Raul á rua Gonçalves Dias n. 40, sobrado.

ALUGA-SE uma sala de frente a senhoras serias ou casal sem filhos, em casa de familia de respeito, na rua Larga, 30.

ALUGA-SE uma boa sala de frente; trata-se á rua da Carioca n. 48, escriptorio da Tisana do Pará.

ALUGA-SE uma pequena casa de avenida propria para casal, situada á rua Haddock Lobo, 287; trata-se na rua Itapagipe n. 287, com Almeida.

ALUGA-SE a casa da rua Paula Mattos n. 20 com dois quartos, duas salas cosinha, etc., á pequena familia ou casal sem filhos por 130$000 mensaes. Trata-se na mesma.

ALUGA-SE a casa nova da rua de Engenho Novo n. 20, a chave está n. 48, tem luz electrica, á dois minutos da estação de Sampaio; trata-se na rua de São Pedro esquina da rua da Uruguayana, botequim.

ALUGA-SE uma casa grande com 3 quartos e porão. Rua Cachamby n. 214, estação do Meyer.

ALUGA-SE em casa de uma senhora viuva, um esplendido quarto com ventilação em toda a casa por 40$ adeantados a um casal sem filhos ou a uma senhora só. Rua José Bonifacio n. 190, casa 5, Todos os Santos.

ALUGA-SE uma sala e um quarto na rua de Catumby n. 97. Bondes de Itapiru, Cupertino e Catumby.

ALUGAM-SE as duas novas da rua Castro Alves n. 133 e Cardoso n. 66, com 2 quartos, 2 salas e mais dependencias, installação electrica, grande quintal e entrada ao lado. Preço 130$000 cada uma. Chaves no lado de cada casa. Trata-se á Avenida Rio Branco n. 48.

ALUGA-SE uma casa na Villa Julieta á rua do Uruguay n. 191; aluguel 90$ a chave na casa n. 11.

ALUGA-SE uma sala em frente de rua ladeira João Homem n. 13.

ALUGA-SE uma casa com dois quartos, salas de visita jantar, quintal, proximo a estação cinco minutos, rua Miguel Fernandes n. 31, Meyer. Preço 100$000.

ALUGA-SE por vinte e cinco mil réis mensaes, um barracão a uma senhora que trabalhe fóra, á rua Figueiredo n. 48 Meyer.

ALUGA-SE a casa n. 24 (moderna) á travessa S. Carlos preparada de nova, a tratar com Frederico Ponde, 171 rua Voluntarios da Patria.

ALUGA-SE uma casa com 2 salas, 2 quartos, cozinha, dispensa banheiro com grande terreno, luz electrica e quarto para criados por 160$000, rua Mariz Luiza n. 12, antigo 11 da rua Souza Cruz.

ALUGA-SE um quarto e uma sala em casa de familia. Rua Bento Lisboa, 57

ALUGAM-SE quartos, na rua Regina Reis n. 49, estação Dr. Frontin.

ALUGA-SE a casa nova n. 7 da Villa Zulmira, á rua Senador Alencar n. 70 com 2 quartos, 2 salas, installação electrica, etc.; trata-se na rua S. Christovão n. 380.

ALUGA-SE um quarto e sala a um casal sem filhos ou a costureira e a familia. Rua Fonseca n. 13, S. Christovão.

ALUGA-SE a casa e chacara da rua D. Francisca n. 97 (Engenho Novo), bonde de Lins Vasconcellos; chaves rua Conselheiro Ferraz n. 30, onde se trata.

ALUGA-SE uma salinha de frente a cavalheiro decente, em casa de um casal á rua Moraes Valle n. 11; preço 70$, proximo á praia da Lapa.

ALUGA-SE em casa de familia, um commodo magnifico com pensão a moço muito decente. Rua do Hospicio n. 173, 2º andar.

ALUGA-SE um bom commodo para moço do commercio, dando-se pensão á rua Sete de Setembro n. 111, 2º andar.

ALUGA-SE um commodo a casal sem filhos; quer-se pessoa muito seria Rua Minas n. 63, E. Sampaio.

ALUGA-SE em casa de familia, um quarto a casal serio, sem filhos e que trabalhem fóra, á rua Fernandes Guimarães n. 81, Botafogo.

ALUGA-SE por contrato de um anno o excellente predio da rua Bomfim n. 393, S. Christovão; com boas accommodações para familia de tratamento; para ver e tratar no mesmo, de 1 ás 4 horas da tarde. Bonde S. Luiz Durão, na porta.

ALUGA-SE a casa da rua José Bonifacio n. 193, Todos os Santos, Bonde de Inhauma; com 3 salas, 4 quartos, cozinha despensa e etc., com grande terreno; a chave na mesma rua n. 254. Trata-se na rua Francisco Vidal n. 45.

ALUGAM-SE uma sala de frente e um quarto para casal sem filhos, senhoras do commercio ou senhoras que trabalhem fóra; na rua das Marrecas n. 17.

ALUGAM-SE predios novos assobradados, com dois quartos, duas salas, cozinha e quintal, á villa Edmundo, rua José Domingues n. 123, estação da Piedade. Aluguel, 85$000. 3672

ALUGA-SE o sobrado da rua da Lapa 55; tratar Alfandega 28, Constantino das 3 ás 4.

ALUGA-SE um commodo de frente em casa de familia de respeito, á rua da Passagem 98, proprio para um senhor serio.

ALUGA-SE em Santa Thereza, boa casa mobilada, por 9 a 10 mezes; informa-se na rua Progresso n. 38. Paula Mattos, das 2 horas em deante. Preço, 350$000.

ALUGAM-SE uma sala e quarto de frente com ou sem moveis em casa de familia; na rua da Lapa, mas trata-se na praia da Lapa n. 74, preço modico.

ALUGA-SE um saleta para moços solteiros; na rua Barão de S. Felix n. 65 sobrado.

ALUGA-SE uma boa sala de frente em casa de familia; na rua das Laranjeiras n. 53.

ALUGA-SE por 80$ a casa da rua Borges n. 15, Cachamby, na estação do Meyer, tem agua, esgoto e bom terreno e isolada de outras, perto do bonde; trata-se na rua Nazareth n. 36, Bocca do Matto Avelino. 418

ALUGA-SE por 125$, boa casa nova com tres salas, dois quartos, cozinha, reservada, banheiro, despensa, tanque, quintal jardim na frente, illuminada a electricidade na de Santa Luiza n. 61-A, casa n. II chaves na mesma rua n. 59. Maracanã.

ALUGA-SE, cede-se ou accetta-se um socio com pratica de pensão, para dirigir uma já em andamento; informações na rua Guarany n. 7, S. Domingos.

ALUGA-SE o novo sobradinho da rua Marquez de Abrantes n. 203, quasi ao sair na praia de Botafogo. 4182

ALUGA-SE em casa de familia estrangeira, um bom quarto mobilado, com ou sem pensão, á moço solteiro; na rua Conde de Bomfim n. 1271. Tijuca. 4211

ALUGA-SE a rapazes de tratamento, em casa de familia mineira, uma sala de frente, com pensão, ponto de 100 réis, Mariz e Barros n. 133. 4188

ALUGA-SE a casa da rua Padre Januario n. 81, Inhauma; as chaves estão no n. 86, e trata-se na rua do Resende numero 186. 4142

ALUGA-SE uma boa sala de frente com terraço, bonita vista, logar saudavel, a moços estrangeiros ou a casal que não cozinhe; na ladeira do Vianna n. 33, com bondes de Paula Mattos e Catumby. Preço modico.

ALUGA-SE por 150$ um chalet com quatro quartos, duas salas, etc., tem agua, gaz, esgoto, no centro de terreno que mede mais ou menos 3 mil metros quadrados todo fechado a zinco; na rua Torres Homem n. 37 Meyer. Bonde á porta, linha José Bonifacio. 418

ALUGA-SE, em casa de senhora respeitavel dois aposentos em communicações na rua de S. Clemente n. 168. Casa XXI

ALUGA-SE um sobrado com duas salas, dois quartos, despensa e cozinha; na rua Acre n. 56. 420

ALUGA-SE o sobrado da rua do Cattete n. 183, aluguel 343$, a chave está na loja, por favor, e trata-se na rua Gonçalves Dias n. 40, sobrado, com o sr. Raul.

ALUGA-SE o predio da rua Lins de Vasconcellos n. 32, com tres salas e seis quartos e grande terreno; as chaves estão no mesmo, e trata-se na travessa de S. Francisco n. 32. Aluguel 250$000. 4197

ALUGA-SE um bom quarto com janella para a rua, á rua Voluntarios da Patria 278 (sobrado), Botafogo.

ALUGA-SE um commodo, com janella, em casa de familia a moços solteiros; na rua Costa Bastos 16, proximo á rua do Riachuelo.

ALUGAM-SE espaçosa sala de frente e quartos mobiliados com luz electrica, a preços muito modicos, a familias e cavalheiros, na Pensão Familiar Colombo, Praça José de Alencar 14, Cattete. Perto dos banhos de mar. Telephone, 980. Sul.

ALUGA-SE uma boa casa na ilha de Paquetá, em frente á esplendida praia para banhos; informações com o dr. Castro rua G. Camara n. 106, sobrado, das 3 á 4 horas da tarde.

ALUGA-SE um esplendido quarto com ou sem pensão; na rua Silva Manoel n. 134. 4128

ALUGA-SE um bom quarto com janella em casa de familia, a casal sem filhos ou a dois rapazes, mas que sejam pessoas honestas; na rua General Pedra n. 23, casa 4. 4091

ALUGA-SE um quarto independente, a casal sem filhos; na rua Bergen n. 60, Piedade. 4093

ALUGA-SE na rua Dr. José Hygino [illegible] aposentos [illegible] na rua do Hospicio n. [illegible] 4160

ALUGA-SE um commodo em casa de familia séria, a moços solteiros; na rua Theophilo Ottoni n. 135, sobrado.

ALUGA-SE, á rua Barão de Petropolis n. 54, uma casa mobilada, rodeada de jardim. 4268

ALUGA-SE uma magnifica sala de frente, muito bem mobilada, em casa de familia, com pensão de primeira ordem. Fornece-se tambem pensão para fóra; na rua Silva Manoel n. 54.

ALUGA-SE o bom predio da rua Salvador Corrêa n. 58, Leme; as chaves estão na padaria ao lado. 4178

ALUGA-SE uma esplendida sala de frente com tres sacadas e entrada independente, com ou sem mobilia, a dois senhores serios ou a um casal de tratamento, em casa de familia de respeito; na rua Costa Bastos n. 49. 4179

ALUGAM-SE uma saleta e um quarto, separados, a moços do commercio; na rua de S. Pedro n. 345, sobrado. 4130

ALUGA-SE um commodo mobilado ou não, a uma moça ou rapazes do commercio; na avenida Gomes Freire n. 21 sobrado. 4133

ALUGA-SE para dois cavalheiros, espaçoso quarto, em casa de familia; na rua Machado de Assis n. 39, Cattete, proximo aos banhos de mar. 4251

ALUGA-SE uma porta para qualquer negocio; na rua de Santo Antonio n. 14, por baixo do Hotel Avenida.

ALUGA-SE o excellente predio n. 124 da rua 19 de Fevereiro, perto da de Voluntarios da Patria, está perfeitamente limpo e com magnificos aposentos para familia de tratamento; acha-se aberto; trata-se na rua São Salvador n. 48, Cattete.

ALUGA-SE uma sala de frente; na avenida Gomes Freire n. 43 (terreo).

ALUGA-SE um magnifico sobrado novo com quatro quartos, tres salas, casa para creado, banheiro, com aquecedor, installação a gaz e electricidade; na rua Voluntarios da Patria n. 271, e trata-se no n. 278, pharmacia. 3550

ALUGAM-SE, por horas, dias ou mezes, commodos a senhoras sem responsabilidade; rua da Lapa n. 46. Tel. 456.

ALUGA-SE em casa de familia uma sala de frente com duas sacadas; na rua dos Arcos n. 94, sobrado, esquina da rua do Lavradio. 4208

ALUGA-SE uma boa sala de frente, mobilada, a um casal sem filhos ou a um senhor de tratamento; na avenida Rio Branco n. 9, 1º andar.

ALUGA-SE em casa de familia uma bella sala de frente, bem mobilada, propria para casal; na rua do Cattete n. 90. Dá-se pensão.

ALUGA-SE um commodo a casal sem filhos, em casa de familia; na rua do Chichorro n. 97, Catumby.

ALUGA-SE uma casa com dois quartos, duas salas e mais dependencias, illuminada a luz electrica, por 125$, adeantados e deposito de dois mezes; na rua Theodoro da Silva n. 185. 4146

ALUGA-SE uma casa nova com duas salas, dois quartos, cozinha, tanque, banheiro, pequeno quintal, jardim e luz electrica, 101$ Villa Sarah, rua Dr. Ferreira Pontes n. 21, Andarahy. 4133

ALUGA-SE o predio novo da travessa D. Mathilde n. 6, com dois quartos duas salas, cozinha boa área, illuminação electrica, por 122$; trata-se na rua Bom Pastor n. 18, Fabrica das Chitas.

ALUGA-SE por 100$ a pequena familia de tratamento a casa n. VII da avenida Annita, sita á rua Barão de Pirassinunga n. 55 Fabrica das Chitas. As chaves estão ao lado e trata-se na rua da Quitanda n. 193. 4276

ALUGA-SE uma boa sala com tres janellas de frente; na rua Haddock Lobo n. 142.

ALUGA-SE em casa de familia um esplendido dormitorio, mobilado, a pessoa de tratamento; na rua Paulino Fernandes n. 6.

ALUGA-SE uma boa casa na rua Dr. Campos Salles n. 133. As chaves estão na rua Mariz e Barros n. 307, onde se trata.

ALUGA-SE uma casinha por 61$ com dois quartos duas salas e cozinha; na rua Braulio Cordeiro n. 50, Riachuelo, pela Linha Auxiliar, ponto Heredia de Sá.

ALUGA-SE o grande armazem da rua do Livramento n. 82; trata-se na rua do Theatro n. 5; as chaves no n. 84.

ALUGAM-SE por 120$ as casas acabadas de construir, da Villa Castro, sita á Boulevard Vinte e Oito de Setembro numero 209. 422

ALUGA-SE em casa de familia, á rua do Lavradio n. 163, terreo, dois quartos com electricidade, a moços do commercio.

ALUGA-SE por 165$ a casa da avenida Cattete 214, com tres quartos e grande quintal cimentado e duas salas. 339

ALUGA-SE uma linda sala para uma costureira ou para escriptorio ou para qualquer coisa; na rua do Hospicio n. 14, por 100$000.

ALUGAM-SE dois quartos arejados, só a rapazes sérios, com pensão, mobilados ou não; na rua de Santa Luzia n. 224, 2º andar. Casa de familia. 4135

ALUGA-SE para pequena familia o arejado sobrado da rua Miguel de Frias n. 67, São Christovão.

ALUGAM-SE dois magnificos quartos mobilados, com pensão em casa séria, dispondo de todas as commodidades. Informa-se na travessa Carlos de Sá n. 11, Cattete. 3983

ALUGA-SE um esplendido quarto de frente com luz electrica e banheiro, a moços do commercio ou senhor de respeito. Preço 65$000. A. Gomes Freire numero 68.

ALUGA-SE uma confortavel casa em Ipanema, para familia de tratamento, na rua General Gomes Carneiro n. 138; as chaves estão no ponto dos bondes, padaria das Familias. 3699

ALUGAM-SE bellos commodos lindamente mobilados, a casaes ou a cavalheiros, com ou sem pensão; na rua do Cattete numero 34, sobrado. 3922

ALUGA-SE um quarto bem mobilado a um senhor ou rapaz solteiro á rua Silveira Martins n. 54, sobrado. Preço 90$000.

ALUGA-SE um predio inteiramente novo, para residencia de familia, no melhor ponto de Botafogo. Trata-se na rua Humaytá n. 133, com o sr. Cesar Fernandes.

ALUGAM-SE bons commodos mobilados com pensão, para casal sem filhos ou rapazes solteiros; na avenida Rio Branco n. 3, sobrado. 3324

ALUGAM-SE quartos com pensão, e fornece-se comida para fóra, por preços rasoaveis. Cattete 339. Pensão Allemã.

ALUGA-SE ou vende-se em Icaraby, uma boa casa com contrato, para numerosa familia e em centro de terreno; trata-se na mesma rua da Vera Cruz n. 8, antigo — Nictheroy. 3214

ALUGA-SE em casa de familia uma esplendida sala de frente e quartos, a rapazes do commercio; na rua do Rezende n. 33, sobrado. 4136

ALUGA-SE um commodo com janella em casa de familia, a senhora só, quer-se pessoa decente; na rua General Bruce n. 250 — S. Christovão. 4151

ALUGA-SE na rua Haddock Lobo n. 13, casa de familia, optimos aposentos a cavalheiros de tratamento. 3396

ALUGA-SE um quarto pequeno, a uma pessoa só em casa de familia; na rua D. Minervina n. 30, proximo ao Estacio de Sá. 4153

ALUGA-SE em casa de um casal sério, uma sala de frente, a outro casal, ou dois senhores de respeito; rua Miguel de Frias n. 67, São Christovão.

ALUGA-SE um lindo e independente quarto de frente, com duas janellas, bem mobilado, em casa de pequena familia sem creanças, a um senhor de tratamento; informações na rua do Lavradio n. 178, sobrado. 4214

ALUGA-SE um bom commodo de frente, com ou sem pensão; na rua Taylor numero 12. Trata-se na rua da Lapa numero 95. 4247

ALUGAM-SE quartos e sala de frente, de 30$ a 80$, mobilados, para solteiros. Avenida Central n. 15, 2º andar.

ALUGA-SE um commodo em casa de familia; na rua Vaz de Toledo n. 176, Engenho Novo. 4217

ALUGAM-SE uma sala e alcova para um casal sem filhos ou para escriptorio; na rua Conselheiro Saraiva n. 9.

ALUGAM-SE magnificos commodos, todos com janellas e grande quintal; rua Mariz e Barros, 369.

ALUGA-SE um escriptorio junto ao Theatro [illegible]

ALUGA-SE o armazem [illegible] Christovão [illegible]

ALUGAM-SE vastos armazens [illegible]

ALUGA-SE [illegible] do Pairaio n. 46. Paula Mattos.

ALUGA-SE [illegible] desembargador Isidro 81 (Fabrica das Chitas).

ALUGA-SE uma sala em casa de familia com ou sem mobilia, a moços ou a um casal; na rua do Cattete n. 28, 2º andar.

ALUGA-SE a porta do predio n. 176 da rua Marechal Floriano Peixoto; para tratar, no sobrado do mesmo numero.

ALUGA-SE um lindo palacete em centro de jardim, com luz electrica, esplendidas banheiras, chuveiro, sala de visitas, bondes de 100 réis para diversos pontos, perto de todos os divertimentos e do centro commercial; aluga-se aposentos com janellas, sem mobilia e sem pensão á pessoas de respeito e tratamento; Avenida Mem de Sá, 72. Não se aceitam pessoas com creanças.

ALUGA-SE um pequeno chalet, por 70$, ferrado e pintado de novo; na rua Christovão Colombo n. 54. 177

ALUGAM-SE bons quartos, com pensão; na rua Archias Cordeiro n. 434, Todos os Santos. 176

ALUGA-SE uma casa nova, para familia; na rua Barro Vermelho n. 1 — São Christovão. Tratar no armazem Brasil na esquina. 186

ALUGAM-SE duas salas de frente, no sobrado da rua dos Ourives n. 138 moderno, canto do largo de Santa Rita.

ALUGA-SE um bom quarto por 45$, em casa de familia, a moços do commercio ou quem trabalhe fóra, só pessoas sérias decentes; na rua de S. Pedro n. 324 2º andar. 171

ALUGA-SE a familia de tratamento o pavimento terreo do predio da rua Bento Lisboa n. 80, com cinco quartos, duas salas, banheiro, duas latrinas, cosinha, pequeno quintal, luz electrica, fogão economico e á gaz. Aluga-se tambem todo o predio; trata-se no sobrado.

ALUGA-SE um quarto com ou sem mobilia, em casa de familia; na rua da Lapa n. 42.

ALUGAM-SE dois commodos a moços do commercio ou a senhora só; na rua da Lapa n. 50, sobrado. 103

ALUGA-SE a casa da rua do Mattoso n. 40; as chaves estão na venda ao pé n. 46. 104

ALUGA-SE em casa de pequena familia uma bonita sala bem mobilada, com tres sacadas para a rua, a cavalheiro de tratamento; na rua do Cattete n. 143 esquina da rua Silveira Martins. 107

ALUGA-SE bom commodo com janella em casa de familia, só a senhora ou casal, não tem mais inquilinos, 50$; na rua do Riachuelo n. 377. 105

ALUGA-SE metade de uma boa casa, sendo uma grande sala de visitas, um bom quarto com janella, metade de sala de jantar, cozinha e grande quintal, para pequena familia de respeito dinheiro adeantado 90$; na rua Costa Bastos n. 93, proximo á rua do Riachuelo. 81

ALUGA-SE em casa de familia um quarto mobilado, a um senhor sério; na avenida Mem de Sá n. 27. 13

ALUGA-SE o predio novo da rua Victor Meirelles n. 69, estação do Riachuelo, tres quartos, duas salas, porão habitavel, luz electrica banheiros esmaltados, grande quintal; as chaves á rua D. Anna Nery n. 588; trata-se com Cordeiro, á Avenida Gomes Freire n. 103.

ALUGA-SE uma esplendida sala de frente, para um casal de tratamento; na rua do Cattete n. 172; para ver e tratar das 9 ás 12. 128

ALUGA-SE uma espaçosa sala de frente, com serventia em casa de familia; na rua [illegible]

ALUGA-SE [illegible]

ALUGA-SE em casa de familia uma sala de frente [illegible] avenida Rio Branco n. 18, 2º andar.

ALUGA-SE em casa de familia uma grande sala para dois moços do commercio; na rua General Caldwell n. 6.

ALUGAM-SE em casa de pequena familia [illegible] Costa Bastos n. 87.

ALUGAM-SE dois bons commodos, a pessoas [illegible] Quatro de Maio n. 403 [illegible]

MAE E MARTYR — PUAL 221

BIBLIOTHECA DO «CORREIO DA MANHÃ» — MAE E MARTYR — N. 75

Um creado de trajes e de typo francamente nadas — este, — escoltava as duas mulheres.

Todos os que tinham pensado poder obter informações delle, haviam desastradamente feito fiasco.

Nem amabilidades, nem cumprimentos, nem ouro, nem ameaças o impressionavam.

Os mais audaciosos que não se haviam contentado com a frieza da sua recusa e tinham querido, de noite passar a porta de Nhiska, Ramsés mostrára os fortes punhos, e dissera tranquillamente, mas com certo brilho nos seus negros olhos:

— Alto lá! Não se passa... Mademoiselle não recebe.

As caftan os ramos, as mais magnificas joias, Ramsés olhava-as com seu rosto de bronze claro, um pouco altivo, um pouco desdenhoso e respondia invariavelmente:

— Tenho ordem de não receber nada.

Um dia o rico barão Servières metteu-lhe na mão um par de brincos dignos de uma rainha.

O cofre das joias estava embrulhado em bilhetes de mil francos.

[illegible]

Ramsés encolhera os hombros.

[illegible]

A' noite, depois da representação, Ramsés fazia approximar-se um modestissimo carro de aluguel; Nhiska embrulhada em uma ampla capa de pelles, a cabeça coberta de uma "écharpe" branca, [illegible]

Haviam-na seguido.

Algumas moedas habilmente dadas ao porteiro tinham feito dar certos detalhes.

Mas não eram em numerosos nem certos. Nhiska habitava no terceiro pavimento nos fundos.

Seu aposento teria sido de uma insuportavel tristeza se não desse para o jardim de um palacio visinho.

Ella só saia para ir ao seu circo, para os ensaios, ou para as representações.

[illegible]

Essas tres creaturas pareciam ser as sombras e os satellites de Nhiska, por quem se metteriam no fogo.

[illegible]

O barato sae caro

Roupa branca mal cortada, mal cosida, mal lavada, sem arte, sem gosto, não vale o tempo de a olhar.

Quem precisar abastecer-se de roupa branca importada directamente de **Paris, Londres**, Turin, bordada á mão, guarnecida de finas rendas e fitas; **côrte e costura na perfeição**: Camisas de dia e de noite, corpinhos, **saias, peignoirs**, matinées, blusas, calças, aventaes e combinações, encontrará **grande sortimento** a preços rasoaveis e vendas condicionaes **á rua da Assembléa 101** proximo á **Avenida Rio Branco**.

A mais antiga **Fabrica de Espartilhos** premiada nas Exposições de 1900 e 1909 e emporio de meias em todo o genero.

Augusto Freire

ALUGAM-SE salas de frente, mobiladas, por 90$, para solteiros; na avenida Rio Branco n. 7, 2º andar.

ALUGA-SE um bom commodo a cavalheiro ou a empregado do commercio; na rua Christovão Colombo n. 73. Cattete.

ALUGA-SE em casa de familia, a moços do commercio uma magnifica sala de frente; na rua Marechal Floriano n. 42.

ALUGAM-SE duas casas, com duas salas, dois quartos e mais dependencias; na rua Francisco Eugenio, aluguel 101$; trata-se no n. 180 da mesma rua (armazem).

ALUGA-SE por 85$ pequena casa em Ipanema, logar aprazivel, perto do mar. Trata-se na rua do Hospicio n. 82, 1º andar.

ALUGA-SE uma confortavel sala de frente, em casa de familia de tratamento, com pensão. Acceita-se tambem pensionistas externos. Cozinha á mineira. Refeições feitas exclusivamente com toucinho; trate-se á rua Treze de Maio n. 37, sobrado.

ALUGA-SE por 200$ uma confortavel casa para familia de tratamento; na rua General Gomes Carneiro n. 138. As chaves estão no ponto dos bondes de Ipanema padaria das Familias. 112

ALUGA-SE uma casa na travessa Soares da Costa n. 16, com dois quartos, duas salas, cozinha e mais dois commodos, no sotão, pelo aluguel de 120$; carta de fiança; trata-se na mesma travessa n. 18.

ALUGA-SE por tres mezes, uma esplendida casa, mobilada, na Avenida Atlantica; trata-se na rua Domingos Ferreira n. 30.

ALUGA-SE uma boa casa á rua do Morro da Providencia n. 68 com duas salas, dois quartos, bom banheiro e grande quintal. 4202

ALUGA-SE a casa X da rua Oito de Dezembro n. 156 pelo aluguel mensal de 152$, tem tres quartos, duas salas, cozinha e quintal. Trata-se na mesma rua n. 148.

ALUGA-SE uma sala de frente com tres janellas, mobilada com elegancia, para dois rapazes. E' casa de familia e dá-se pensão. Tem telephone; rua Taylor n. 36, Lapa.

ALUGAM-SE as casas ns. 2 e 3 da rua Dr. Garnier n. 19; as chaves e informações na casa n. 4 (fundos). 78

ALUGA-SE uma sala; na rua Sete de Setembro n. 215. 76

ALUGA-SE uma boa alcova, proximo á entrada, em casa de familia, a senhoras que trabalhem fóra; na rua do Cattete n. 254, sobrado.

ALUGA-SE o novo predio sito á Estrada da Freguezia n. 25, em Jacarépaguá, tendo duas salas, quatro quartos, banheiro, despensa, cozinha, tanque para lavagem de roupa, W. C. agua, etc.; trata-se na rua Dr. Candido Benicio n. 440, onde estão as chaves, das 7 ás 9 horas da manhã, e das 5 da tarde em deante, ou na rua da Candelaria n. 58, das 11 ás 3 horas da tarde.

ALUGA-SE o sobrado da rua do Cattete n. 187, aluguel 343$; a chave está na loja e trata-se na rua Gonçalves Dias numero 40 sobrado, com o sr. Raul.

ALUGA-SE por 100$ uma casa, a casal ou pequena familia; informa-se na rua de S. Luiz Gonzaga n. 249. S. Christovão.

ALUGA-SE a rapazes uma boa sala de frente; na rua Dr. Corrêa Dutra numero 39-A. 151

ALUGA-SE um quarto sem mobilia, de frente bem arejado, para um ou dois rapazes decentes; trata-se na rua Theophilo Ottoni n. 17 2º andar. 136

VENDE-SE por 45 contos, bello predio novo, grande; trata-se na rua do Cattete n. 339.

ALUGA-SE uma boa sala, com ou sem pensão, em casa de familia séria, tendo a casa logar para lavar e cozinhar; na rua Marechal Floriano Peixoto n. 183, sobrado.

ALUGA-SE por 130$ a casa n. 4 da rua de Santa Alexandrina n. 104, propria para pequena familia de tratamento, com duas salas, dois quartos e mais dependencias, illuminada a luz electrica; trata-se na mesma rua n. 117.

ALUGA-SE por 80$ um excellente pavimento terreo assoalhado e completamente independente, com todas as commodidades, a casal sem filhos ou a pequena familia, sem creanças; na rua Itapiru' n. 359, onde se trata. 133

ALUGA-SE o predio novo da rua de Santa Clara n. 100, em Copacabana; as chaves estão na rua Nossa Senhora de Copacabana n. 662, padaria.

ALUGAM-SE quartos com mobilia e pensão, a moços, entrada independente, casa de familia; na rua Joaquim Silva n. 40, Lapa. 72

ALUGA-SE em casa de um casal de respeito a outro nas mesmas condições ou a uma senhora só, um bom quarto; na rua das Laranjeiras n. 107, casa 7. 139

ALUGAM-SE bons e hygienicos commodos; na rua Figueira n. 65, fica um minuto distante da estação de S. Francisco Xavier. 52

ALUGA-SE por 130$ a casa nova da rua Francisco Manoel n. 61, perto do bonde e da estação de Sampaio. Trata-se no n. 59. 9

ALUGA-SE a casa da rua D. Maria numero 131, estação da Piedade; para ver na mesma, das 10 ás 3 1/2 horas. 93

ALUGA-SE por 90$ mensaes, uma pequena casa, á rua Leopoldo n. 62, Andarahy, tem bonde á porta; as chaves no mesmo numero, primeira casa, e trata-se na rua Campo Alegre n. 113, com a proprietaria que exige fiança.

ALUGA-SE o sobrado do predio da rua Mourão do Valle n. 12, S. Christovão; trata-se no mesmo, das 6 ás 9 da manhã, e das 3 ás 6 da tarde. 12

ALUGA-SE um quarto a uma senhora só, em casa de familia; na rua do Paraizo n. 64, em Paula Mattos. 94

ALUGAM-SE sala e quarto ou quarto só em casa de familia, a casal sem filhos; na rua Conselheiro Zacharias n. 61, moderno. 61

ALUGA-SE a rua da Alfandega n. 169, sobrado, uma sala de frente, com tres sacadas, para escriptorio.

ALUGAM-SE casinhas para pequenas familias, a 25$; trata-se na rua da Estação n. 80, D. Clara. 62

ALUGA-SE um bom commodo com janella; na rua do Mattoso n. 130.

ALUGA-SE por 100$ um sobrado, na rua Farnese n. 45, com dois quartos, tres salas, cozinha e quintal; informa-se na loja; para tratar na rua General Camara n. 379, sobrado. 59

ALUGAM-SE bons commodos a moços solteiros; na rua dos Invalidos n. 128.

ALUGA-SE por 162$ a boa casa da rua Figueira n. 158, estação do Rocha, com duas salas, tres quartos, luz electrica, quintal, etc.; a chave está na rua Vinte e Quatro de Maio n. 42, botequim. 88

ALUGA-SE por 160$ com dois mezes em deposito e um adeantado, o excellente predio da rua Lopes da Cruz n. 117, tem tres quartos, duas salas, varanda e porão habitavel; para tratar na rua Conselheiro João Cardoso n. 57. Praia Formosa. 56

ALUGA-SE um bom quarto com entrada independente, para rapaz do commercio; na rua da Alfandega n. 179, sobrado.

ALUGA-SE em casa de familia, uma linda sala de frente, mobilada a senhores sérios e um quarto mobilado, por 25$; na rua do Riachuelo n. 286. 4

ALUGA-SE um grande quarto com duas janellas, por 50$ mensaes; na rua do Cattete n. 5.

ALUGAM-SE sala, quarto e cozinha, a casal sério, em casa de outro nas mesmas condições, tem luz electrica, grande pomar, logar sadio, bem arejado; rua Guarany n. 59, estação Frontin, a tres minutos da estação, aluguel 30$000.

ALUGA-SE um bom quarto a moços solteiros; na rua Itapiru' n. 93. 33

ALUGAM-SE esplendidos quartos para moços solteiros, do commercio; na ladeira da Gloria n. 37. 1

ALUGA-SE por contrato ou vende-se o predio da rua Luiz Barbosa n. 3, para familia de tratamento, tendo bons tres quartos, duas salas, cozinha, bom quintal; trata-se na rua Haddock Lobo n. 49, loja, com o proprietario; as chaves estão no armazem pegado n. 1, predio novo.

ALUGA-SE uma casa com todo o conforto para pequena familia de tratamento; ver e tratar na rua Senador Furtado numero 97. 69

ALUGA-SE a casa da rua de S. Francisco Xavier n. 718, com tres salas, quatro quartos, cozinha, etc., etc., em dois pavimentos, bom quintal, proximo á estação da Mangueira; trata-se na mesma, até meio-dia.

ALUGA-SE para pequena familia ou um casal de tratamento em casa de um casal sem filhos, a frente de uma elegante casa, nova, sendo duas salas, tres quartos, cozinha, banheiro, installação electrica, 20 minutos do centro, entrada independente perto da Quinta da Boa Vista, lado da sombra, logar salubre, por 160$; bondes de Cascadura e Jockey-Club; ver e tratar na mesma. 32

ALUGAM-SE bons quartos, em casa particular, a rapazes do commercio de toda seriedade; na rua do Hospicio n. 172, 2º andar. 21

ALUGA-SE um quarto em casa de familia, a um casal sem filhos, com ou sem pensão; na rua Castro Alves n. 10, estação do Meyer. 19

ALUGAM-SE bons quartos de frente com luz electrica, para moços solteiros; na rua Dois de Dezembro n. 78; trata-se na rua do Cattete n. 269, armazem. 16

ALUGA-SE por 120$ uma excellente casa nova, á rua José Vicente, Andarahy, logar saudavel, com bonde á porta, de 15 em 15 minutos; chave no n. 82, armazem.

ALUGAM-SE uma sala de frente e um commodo para escriptorio ou moços decentes, com ou sem pensão, em casa de familia portugueza; na praça Tiradentes numero 9, 2º andar. 49

ALUGA-SE a casa da rua Duque Estrada Meyer n. 120, com tres quartos, duas salas, cozinha e bom quintal murado; as chaves estão no n. 114. 51

ALUGA-SE um excellente predio n. 628, rua de S. Christovão, bondes de 100 réis á porta, para toda parte, muita agua e um grande quintal; trata-se no Hospital dos Lazaros, com o proprietario.

PRECISA-SE para um moço sério um commodo, entrada independente, nas immediações da praça General Ozorio. Cartas para T. L., nesta redacção.

PRECISA-SE de uma criada para fazer todo serviço de um casal e que durma no aluguel, na rua Eleone de Almeida n. 28. Catumby.

PRECISA-SE comprar uma boa casa, em logar saudavel; cartas a S. G. M., nesta redacção.

PRECISA-SE de uma casa mobiliada, limpa e com todo o conforto, para casal sem filhos. Trata-se na rua da Alfandega n. 58.

PRECISA-SE de uma pequena casa proximo ao centro ou mesmo sobrado com dois quartos e mais sala, etc. até 100$000. Resposta nesta a A. S.

VENDE-SE um terreno em Catumby, proximo á linha de bondes, com 22X51; para tratar com o proprietario, á rua do Rosario 92, sobrado.

VENDE-SE — Digo: compra-se uma casa em logar saudavel, nos arrabaldes ou nos suburbios, até á estação do Sampaio, com jardim na frente ou ao lado, com tres quartos, até 11:000$; é negocio liquidado; não se admitte absolutamente intermediarios; trata-se no Restaurant Carioca, rua Sete de Setembro n. 174, com M. Brandão, das 11 ao meio dia. 223

VENDE-SE um terreno em Humaytá com 30 ms. de frente por 38 de fundos, por 38:000$; trata-se á rua Guarany n. 50, estação Dr. Frontin, ou cartas.

VENDE-SE uma casa de boa construcção, com tres quartos, duas salas e todas as commodidades; rua Cardoso 272, estação do Meyer.

VENDEM-SE as propriedades abaixo; informes e tratos, sempre, das 11 ás 5, á rua da Alfandega n. 240, com Figueiredo & C.:
Palacete, rua Conde de Bomfim, centro de um terreno que mede 50 de frente por 200 de fundos; ver.
Predio, rua Bella de S. João, em centro de linda chacara; requer limpeza.
Predio, campo de S. Christovão, e linda chacara, dois pavimentos.
Terreno, praia de S. Christovão, adequado a uma grande fabrica.
Predios, campo de S. Christovão, para pequenas familias.
Predios, praia de S. Christovão, nove, modernos, renda mensal 1:300$000.
Predio, rua Conde de Leopoldina, e lindo quintal nos fundos.
Predio, rua Desembargador Isidro, em centro de linda chacara.
Predios, rua Leite, no Rio Comprido; são tres, modernissimos. Ver.
Predio, rua do Riachuelo, moderno, adequado a um casal de gosto.
Predio, rua Pedro Americo, na subida, dois pavimentos; rende 250$000.
Predio, rua Alice, perto da rua das Laranjeiras, dois pavimentos.
Predio, rua Goulart, perto da rua Buarque, Leme.
Tratos, á rua da Alfandega 240. Telephone n. 5.525.

MUSCOL

CURA
Tuberculose,
Neurasthenia,
Fraqueza geral

222 BIBLIOTHECA DO «CORREIO DA MANHÃ»

Viam-se nelles as mais bellas mulheres de Paris, aquellas que têm grandes situações, ou que usam nomes illustres.

Perto da porta das estrebarias, aquella por onde entram as artistas, creados, clowns, equilibristas, ou os que mostram phenomenos mais ou menos curiosos, Serviéres e Mabille conversavam.

— Sempre apaixonado, dizia este ultimo, com um nada de ironia.

O barão deu um suspiro capaz de abalar o circo.

— Sempre, disse elle.

— Isso ha de acabar!

— Nunca!

— Uma palavra imprudente, barão. De mais a mais não ha nada a fazer, bem sabe.

— Ah! O sr. tem então informações?

— Nenhuma. Mas Nhiska, segundo affirmam, recusou a mão, "a mão", entende, de lord Kerstrope, que é par de Inglaterra e conde muito autentico.

— O secretario de embaixada?

— Perfeitamente.

— Será certo?

— Foi elle quem disse.

— Então...

— Não pódem haver duvidas, não é?

— O que poderá haver em tudo isso?

Mabille teve uma faisca esquisita nos olhos. Mas apagou-a logo:

— Nada, provavelmente, disse elle. Sem duvida uma moça honesta, muito "fin de siécle" que quer ganhar o necessario para pagar um marido, um lar, e o direito de ter muitos filhos, quando a curiosidade parisiense tiver engordado sufficientemente a sua bolsa.

— O sr. não sabe mais nada?

Mabille hesitou imperceptivelmente.

— Não, disse elle emfim muito claramente.

E mudando logo de conversa:

— Olhe lá em baixo a duqueza de Roquebrune, disse elle ao barão.

— Onde? perguntou este.

— No camarote que fica por cima da entrada, á esquerda.

Serviéres dirigiu um binoculo de tartaruga cercado de ouro para o logar designado.

— Diacho! disse elle depois de rapido exame, ella não fica mais bonita.

Meu Deus! como é feia e como se comprehende bem os innumeros golpes de canivete que dá esse querido duque ao seu contracto de casamento.

— O que se comprehende ainda menos, é que esse contracto tenha tido logar. Um fidalgo vender-se assim, oh! é muito feio!...

— Meu caro, Roquebrune não tinha mais vintem, e a viscondessa de Mondragon herdára os milhões, pelo menos, do [illegible] marquez de Cypiéres.

— Do marido não, mas da filha deste, pobre orphãsinha, que morreu emquanto a mãe, Maria Magdalena de Bram, estava na prisão.

— De onde saiu tendo sido reconhecida a sua innocencia, segundo creio.

— Perfeitamente, reconhecida a sua innocencia, mas louca por ter sabido que a filha estava morta.

— Pobre senhora! Isso foi ha muito tempo, não é?... Não me lembro bem...

— Ha sete annos.

— O que foi feito della?

— Os dois primos, o padre Sintély, o secretario do arcebispo de Paris, e o doutor, este ultimo foi tambem accusado um instante como ella, trataram-na com admiravel dedicação; nada conseguindo.

O outro parente della, o sr. de Claviéres, filho de um riquissimo commissionario em perolas finas de Ceylão, levou-a para o seu paiz com a irmã de leite, uma tal Jeannie Sévérac, louca como a marqueza de Cypiéres, e lá, ambas ficaram curadas.

— E o resto... Porque presumo que ha um resto, e um resto feliz, provavelmente?...

— Tem razão; Maria Magdalena de Bram, marqueza de Cypiéres, tornou-se condessa Ricardo de Claviéres.

— Condessa?... Eu julgava que os Claviéres não tinham titulo?...

— Emquanto foram negociantes de perolas finas, os mais ricos do mundo, talvez, mas emfim negociantes, elles desdenharam a sua corôa de conde. Mas por occasião do casamento do filho, Mauricio de Claviéres, que não conhece talvez a cifra dos seus milhões, retirou-se dos negocios e renunciou ao titulo em favor de Ricardo e da esposa.

— E' bella, pelo menos, esta ultima?...

— Julgue, respondeu Mabille.

Um murmurio produziu-se ao mesmo tempo, e o banqueiro designou um camarote para o qual todos os olhares se dirigiam.

Nunca, de facto, apparição mais radiosa, mais deslumbrante podia offerecer-se aos olhares encantados de uma multidão.

Sete annos haviam passado sobre Magdalena, augmentando cada vez mais a sua soberana belleza em vez de diminui-la.

Além disso, a felicidade sem egual que ella encontrára ao lado de Ricardo, aquelle noivo tão fielmente, tão ardentemente amado no segredo do seu coração, completára o desabrochar de sua graça, pondo em seus olhos um brilho que a tornava de todo irresistivel.

Em certos momentos sómente, uma sombra de melancolia velava o brilho de seus bellos olhos escuros, uma melancolia profunda que trazia lagrimas ás palpebras...

Quem é que não compra por taes preços?

BLUSAS QUASI DE GRAÇA

A «A AGUIA DE OURO» o Grande emporio de Blusas, á rua do Ouvidor 160, expõe uma grande variedade em BLUSAS da renda de guipure e filó, forradas de seda, em PRETO, branco e creme, muito elegantes, que vae vender a preços nunca vistos no Rio de Janeiro.

Blusas de filó creme, forro de seda, 1/2 manga com golla	6$000
Blusas de renda guipure creme forro de seda, 1/2 manga	8$000
Blusas "voilages" em voile fantasia	15$000
Blusas de renda branca forro de seda e applicação	10$000
Blusas renda forro de seda com vivos, fantasia e botões	11$000
Blusas de filó forro de seda com applicação guipure	10$500
Blusas de setim de côres, com vivos, fantasia	12$000
Blusas de renda forro de seda com jabot	12$500
Blusas de filó PRETO com forro de algodão	14$000
Blusas de filó bordado a seda forro de seda	14$000
Blusas de rendas de guipure sem golla	15$000
Blusas de filó bordado sem golla e gravata	16$000
Blusas de filó forro de seda de côr sem golla	18$000
Blusas de filó de seda, PRETAS	18$000
Blusas de seda de côr	18$000

Estes preços representam menos da metade do seu verdadeiro valor

O motivo porque «A AGUIA DE OURO» póde vender tão barato, é o de ter recebido um colossal «stock» adquirido em condições excepcionaes

São taes as vantagens de preços que a "AGUIA DE OURO" vendeu hontem 174 Blusas !!!

VENDEM-SE as propriedades abaixo; informes e tratos á rua da Alfandega n. 240, das 11 ás 5, Figueiredo & C.:
Predios á rua Vinte e Oito de Agosto, dois, modernos, em Ipanema.
Predios á rua Hilario de Gouvêa, são tres, modernos; rendem 800$000.
Villa á rua D. Marciana, composta de 24 casas; renda 22 contos annuaes.
Avenida á rua General Severiano, perto da rua da Passagem; rende 400$000.
Predios á rua Dr. Miguel Ferreira, em Ramos; são nove, modernos; rendem 360$000.
Predio á rua Visconde de Santa Isabel, um grupo de dois, modernos.
Predio á rua Conselheiro Magalhães, em centro de linda chacara; ver.
Predio á rua Santo Henrique, perto do jardim Saens Peña.
Predio á rua Visconde de Figueiredo, entrada ao lado.
Predio, á rua Assis Bueno, perto da rua General Polydoro. E' novo.
Predio á rua Bom Jardim, para pequena familia.
Predio á rua Therezina, em Santa Thereza, centro de terreno.
Terreno á rua Lia Barbosa, mede 20 por 36 de comprido.
Vendedores: Figueiredo & C.—Telephone n. 5.525.

VENDE-SE por 8.500$ a boa casa da rua do Proposito, rende 130$; trata-se com o sr. Fonseca, á rua da Prainha 335, urgente. 241

VENDE-SE um magnifico predio, em Santa Thereza, edificado em amplo terreno. VENDE-SE um fogão bom, para casa de Rosario n. 92, sobrado. 239

VENDE-SE, proximo á rua Conde de Bomfim, um terreno com 40 metros de frente por 80 de fundos; rua do Rosario n. 115, cartorio, com Carvalho.

VENDE-SE por 160.000$, proximo á rua Voluntarios da Patria, uma bonita avenida, nova, com 20 predios, que rendem 2:200$ mensaes; rua do Rosario 115, cartorio, com Carvalho.

VENDE-SE na melhor rua do Cattete, lado da sombra, proximo ao mar, um solido predio por 45:000$000; para liquidar já, trata-se das 2 ás 3, na rua da Quitanda n. 63, com o commendador Dart.

VENDE-SE por 7.000$ uma casa com dois quartos, duas salas, etc., proxima á estação do Meyer; trata-se á rua do Carmo n. 66, 1º andar, escriptorio n. 1.

VENDE-SE, por 29:000$, um predio para familia de tratamento, proximo ao largo da Fabrica; informações á rua Santo Henrique n. 145. 233

VENDE-SE, proximo ao Jardim Zoologico, um bonito terreno nivelado, com face para duas ruas, passa bonde, podendo-se fazer dois predios, um para cada rua; preço que agrada; rua do Rosario 115, cartorio, com Carvalho.

VENDE-S, proximo á estação do Meyer, um terreno nivelado, com 25 metros de frente por 140 de fundos, com face para duas ruas, passa bonde e presta-se para uma grande avenida, por ter no centro de duas ruas; rua do Rosario 115, cartorio, com Carvalho.

VENDE-SE, proximo á rua Conde de Bomfim, um terreno com 19 metros de frente por 80 de fundos, nivelado; rua do Rosario 115, cartorio, com Carvalho.

VENDE-SE, no Engenho Novo, por... 9:000$ um predio novo, com boas accommodações; rua do Rosario 115, cartorio, com Carvalho.

VENDE-SE por 8:000$, no Meyer, um predio novo, com boas accommodações; rua do Rosario n. 115, cartorio, com Carvalho.

VENDE-SE por 28:000$, proximo á rua Conde de Bomfim, um bonito predio novo, assobradado, construcção moderna, com tres quartos, duas salas, installação electrica e quintal; rua do Rosario 115, cartorio, com Carvalho.

VENDE-SE por 12:000$, proximo ao largo Malvino Reis (Rio Comprido), um bonito predio, assobradado, com janellas nos aposentos; rua do Rosario 115, cartorio, com Carvalho.

VENDE-SE por 20:000$, proximo á rua do Resende, um bonito predio, de cantaria, com esplendidos aposentos; rua do Rosario 115, cartorio, com Carvalho.

VENDE-SE por 9:000$, proximo á praça da Harmonia, um predio que rende 140$ mensaes; rua do Rosario 115, cartorio, com Carvalho.

VENDE-SE, á rua Gomes Freire, um terreno com 12 metros de frente por 40 fundos; rua do Rosario 115, cartorio, com Carvalho.

VENDE-SE um bom terreno, á rua Pereira Nunes, prompto para ser edificado; trata-se á rua General Camara 328, com o sr. Nicolau.

VENDEM-SE os seguintes predios, sem commissão: rua Progresso (Paula Mattos), 28:000$; rua do Lavradio, 36:000$; rua Barão do Bom Retiro (dois), 30:000$; rua Floriano Peixoto (tres), 30:000$; travessa Muratori (dois), 31:000$; rua Gomes Carneiro, Copacabana, 40:000$; rua Barata Ribeiro, Copacabana, 18:000$; rua Senhor dos Passos, 12:000$; rua S. Francisco Xavier, chacara, 35:000$000. Trata-se com Serrano, á rua do Carmo n. 57, sobrado.

VENDE-SE o predio da rua Bella de S. João n. 130, sobrado e loja; trata-se á rua Tavares Guerra n. 85 — Caju'.

VENDE-SE um bom predio novo, assobradado, de paredes dobradas, com duas salas, tres quartos, varanda, cozinha, banheiro, W. C., agua, luz electrica e esgoto; bom terreno plantado e com muro e gradil; ver e tratar com a proprietaria, á rua Capitulino n. 17, Cascadura (logar muito saudavel), a 5 minutos da estação e uma parada da linha auxiliar á porta.

VENDE-SE magnifico terreno no Meyer, com 11,50 de frente, arborizado, com muro e gradil, e bondes de Piedade e Bocca do Matto á porta; trata-se com o proprietario, M. Macedo, á rua Capitulino n. 19, Cascadura, ou das 10 ás 3, na Carta Cadastral, Prefeitura.

VENDE-SE uma casa por 1:000$; á rua Dr. Frontin n. 39, em frente á estação de D. Clara.

VENDE-SE uma grande area de terreno, com perto de 14.000 metros quadrados, na estação do Meyer, com bondes em toda a extensão do mesmo, podendo ser edificadas no referido terreno algumas avenidas ou muitos predios; trata-se com o sr. Faria, á rua do Hospicio n. 84, 1º andar, das 3 ás 4 horas. 212

VENDEM-SE quatro predios novos, de boa construcção, rendendo 330$ mensaes, a 5 contos cada um; para ver, na rua Adelaide n. 112, Meyer, das 6 horas ás 10 da manhã, com o coronel Monteiro.

VENDE-SE um magnifico terreno no Engenho Novo, com 20 mil metros quadrados, proximo á linha de bondes e á Estrada de Ferro, por preço modico. Trata-se com o sr. Neves, rua do Rosario 133. Café Americo.

VENDEM-SE as propriedades abaixo; trata-se das 11 ás 5 com os srs. Machado & C., á rua General Camara 349:
11:000$ predio novo, com tres quartos, salas, cozinha e mais dependencias.
5:500$ grande terreno em frente á estação do Rio das Pedras, com 50 ms. de frente, fazendo esquina.
11:000$ 2 chalets em frente á egreja do Amparo.
13:000$ 2 chalets na Estação da Piedade.
7:000$ 2 chalets á rua Guilhermina, Encantado.
30:000$ grande terreno no Andarahy, com 44X46.
11:000$ 2 chalets em frente á E. de Ramos.
6:000$ bonito terreno proximo ao Rocha, com 16X88.
7:000$ 3 predios proximo aos bondes de Cascadura.
20:000$ grande chacara em frente á E. do Engenho de Dentro.
3:000$ barracão á rua Mundo Novo.
2:500$ barracão em Cachamby.
2:500$ barracão á rua 8 de Setembro, no Meyer.
4:500$ predio em Catumby, dando renda de 60$.
5:000$ terreno com 33X60, proximo ao Meyer.

VENDEM-SE lotes de terrenos a 900$000, promptos a receber edificação; na rua Moura, proximo ao bonde e á Estrada de Ferro; trata-se á rua Gomes Serpa n. 67, Piedade. Tem gaz e agua.

VENDEM-SE, aos desprotegidos da sorte, á rua Nora, Pedregulho, lotes de terrenos a conto e a 500$ o lote; informes e tratos Alfandega 240, commissarios.

VENDEM-SE por 35 contos, á rua Leste, perto da rua S. Luiz, tres predios arejados; tratos Alfandega 240, commissarios.

VENDE-SE um predio á rua Silveira Martins; informações no n. 6 da mesma rua, sobrado. Não tem intermediarios.

VENDEM-SE e compram-se predios e terrenos; trata-se com Luiz Costa, rua do Hospicio 144.

VENDE-SE por 25:000$ um predio nas Laranjeiras, cinco quartos, jardim, etc.; renos; rua da Alfandega 56, Britto.

UMA
PASTILHA VALDA
NA BOCA
É A PRESERVAÇÃO GARANTIDA
das Dores de Garganta, Defluxos, Rouquidão, Constipações, Bronchites, etc.
É A SUPPRESSÃO INSTANTANEA
da Oppressão, dos Accessos de Asthma, etc.
É A CURA RAPIDA
de todas as Doenças do Peito.
VENDEM-SE
em todas as Pharmacias e Drogarias
Agentes geraes
Srs. FERREIRA & NEWKAMP
rua da Quitanda 161 - Caixa, N. 35
RIO DE JANEIRO

VENDEM-SE lotes de terrenos de 10X78 ms. e 10X38 ms., á rua Uruguay; trata-se á rua do Carmo n. 66, 1º andar, escriptorio n. 1.

VENDE-SE por 8:500$ um predio junto á estação do Meyer, com quatro quartos, duas salas, etc.; trata-se á rua do Carmo n. 66, 1º andar, escriptorio n. 1.

VENDEM-SE por 130:000$ dois predios á rua Visconde do Rio Branco; trata-se á rua do Carmo n. 66, 1º andar, escriptorio n. 1.

VENDE-SE por 14:500$ um predio com quatro quartos, duas salas e dois pavimentos, defronte á estação do Meyer; trata-se á rua do Carmo n. 66, 1º andar, escriptorio n. 1.

VENDE-SE por 65:000$ importante predio, em centro de terreno, com dois vastos pavimentos, tendo no 1º quatro boas salas, dois quartos, cozinha, banheiro moderno, e no 2º quatro grandes quartos e um grande salão, além disto tem ao fundo do terreno diversos commodos, garage, lavanderia, quarto para creados, etc., no melhor ponto da rua S. Francisco Xavier; trata-se á rua do Carmo n. 66, 1º andar, escriptorio n. 1. 252

VENDE-SE um terreno, com 22 metros de frente por 66 de fundos, á rua Duque de Caxias, distante do Boulevard 30 minutos, por 24:000$000; trata-se no Boulevard Vinte e Oito de Setembro n. 209, açougue, Villa Isabel.

VENDE-SE um terreno esplendidamente situado, na esquina das ruas Barata Ribeiro e Otto Simon (Leme-Copacabana, com cerca de 316 metros quadrados, tendo uma parte occupada por um predio de construcção antiga, mas em bom estado de conservação, dando 100$ de aluguel mensal, e outra parte prompta para ser edificada; trata-se com a proprietaria, na rua Vieira Souto n. 114 — Ipanema. 250

VENDE-SE, no Engenho de Dentro, boa casa, acabada de construir, com duas salas, dois quartos, cozinha, banheiro e tanque, tudo bem, por 4:800$, com terreno e pechincha; trata-se em Cascadura, rua Itaguary n. 168, com Soares, que se encarrega de construcções. 235

VENDEM-SE as propriedades abaixo; trata-se, das 11 ás 5 horas, com os srs. Machado & C., á rua General Camara 349, sobrado.
11:000$ grande terreno com 70X45, em frente á estação do Meyer.
4:000$ terreno com 22X60, em Cachamby.
3:500$ terreno em Catumby, com alguns materiaes.
18:000$ predio para negocio e outro para familia, na Cidade Nova.
4:000$ bom terreno, em Bemfica, com 11X50.
11:500$ tres chalets á rua Carlos Gomes, dando de renda 220$ mensaes.
10:000$ um predio occupado com negocio, em frente á estação de Ramos.
7:500$ quatro casas com 20X48, em frente á estação de Olaria.
8:500$ um grande terreno com 50X50, em frente á estação de Olaria.
5:500$ dois chalets na estação do Engenho de Dentro.
Encarregam-se de compras e vendas de predios e terrenos, assim como se dá dinheiro a juros commodos, para a cidade ou suburbios.

VENDE-SE uma boa vivenda, propria para familia de tratamento, com 11 e 50 por 90 de extensão, com jardim, arvores fructiferas e com palanque, latada, dois balanços, barra fixa para gymnastica, tudo armado de ferro; para vêr e tratar na rua Borges Monteiro n. 33, em frente á estação de Engenho de Dentro.

VENDE-SE um grande predio, com grandes accommodações e grande terreno; rende 1:100$, por 90:000$; trata-se á rua do Rosario n. 161, Salvado Thompson.

VENDE-SE o contrato de uma casa de commodos, por cinco annos, na rua dos Arcos; paga 450$ e rende 750$; trata-se á rua do Rosario n. 161, com o Salvado Thompson. 213

VENDE-SE um predio occupado por negocio, na rua da Saude, por 14:000$; trata-se á rua do Rosario n. 161, Salvado Thompson. 291

VENDE-SE, por 11:000$, um bom predio, com quatro quartos, duas salas e regular terreno, á rua Jacintho; trata-se á rua do Carmo n. 66, 1º andar, escriptorio n. 1. 253

VENDE-SE uma bella chacara, na estação do Realengo, com uma area de 14.000 metros quadrados de terras superiores, com 1.300 pés de fructas, em sua maioria laranjeiras de differentes qualidades e enxertos; tem agua encanada, tanque para lavagem e capineira; a casa tem tres bons quartos, duas salas, copa, cozinha, latrina, com um puxado, dividido para empregados, gallinheiro, e dista 20 minutos apenas da estação; ha carros para os srs. compradores irem ver, pelo preço de 14:000$000!!! O terreno é todo cercado de bambual; trata-se com Bernardino e Silva & C., á rua Sete de Setembro n. 209, sobrado, das 11 ás 4.

VENDE-SE uma boa chacara na estação do Rocha; predio em centro de terreno, e podendo ainda vender alguns lotes de terrenos; rua da Alfandega 56. Britto.

VENDE-SE por 20:000$ um bom predio novo, rendendo 200$, proprio para negocio, na estação do Engenho Novo; rua da Alfandega 56. Britto.

VENDE-SE, na rua Santo Antonio (Dr. Frontin), um bom predio, com tres quartos, duas salas, cozinha e bom terreno, por 4:500$; trata-se á rua do Rosario 132, sobrado.

VENDE-SE, na Aldeia Campista, um bom terreno, com 29X22 de fundos; trata-se á rua do Rosario n. 132, sobrado.

VENDE-SE um bom terreno, com cerca de 38.000 ms. quadrados, na rua Barão de Mesquita, dando frente para tres ruas, já tendo uma renda de 400$ mensaes. Tem de frente, pelas tres ruas, 331 metros, e bonde; trata-se á rua do Rosario n. 132, sobrado.

VENDE-SE um bom e solido predio, á rua Proposito, rendendo 200$, em terreno que mede 7.80X27.80 de fundos; trata-se á rua do Rosario n. 132, sobrado.

VENDE-SE por 35:000$ um predio novo á rua S. Clemente; trata-se á rua do Carmo n. 66, 1º andar, escriptorio n. 1.

VENDE-SE um magnifico terreno no melhor ponto da Avenida Atlantica, junto ao n. 790, medindo 10 metros de frente por 58 de fundos, dois bondes; para tratar na rua Acre n. 112.

SOCIEDADE AUGUSTA
TORINO

O maior, o mais moderno e o mais completo

Deposito permanente no Brasil DE TYPOS E MACHINAS PARA IMPRENSA

Installações completas de officinas typographias em poucos dias

Agente geral: F. Perracini

Rua da Alfandega, 24—Rio de Janeiro

CAIXA DO CORREIO 842 — TELEPHONE 3.748

Remettem-se catalogos a pedido

VENDEM-SE terrenos em lotes, em esplendido planalto, com estupenda vista, junto á estação Andrade Araujo, com trens de suburbios da Central, passagens de 300 réis, agua encanada do Rio d'Ouro, construcção livre, estação illuminada a luz electrica, a 80$, 100$ e 200$ a dinheiro ou em prestações. Trata-se exclusivamente no armazem em frente á estação. O trem que parte da Central ás 5 e 30 da manhã, demora-se em Andrade Araujo 40 minutos, podendo os srs. pretendentes verem os terrenos e voltarem no mesmo trem.

VENDEM-SE magnificos lotes de terrenos, em prestações e á vista; fazem-se construcções de predios e reconstrucções, na estação de Anchieta, E. F. Central; trata-se no mesmo logar, com o sr. Luiz Costa, aos domingos e quartas-feiras.

VENDEM-SE por 48:000$ 13 casas de frente de rua, rendendo mensalmente 1.020$, na E. do Engenho de Dentro; trata-se á rua do Carmo n. 66, 1º andar, escriptorio n. 1.

VENDEM-SE tres magnificos predios grandes e com muito terreno, rendendo 700$; para mais informações com Mourão, á rua do Rosario 161, sobrado. 237

VENDE-SE um bonito terreno nivelado, bonde á porta, 12 x 44, em Villa Isabel, perto da praça 7, por 7:500$. Um outro murado e plantado, perto do Boulevard, 10 por 44, por 8:500$. Dois lotes perto da estação do Meyer, 11 por 66, a 3:000 cada. Dois lotes em Todos os Santos, perto da estação, por 2:000$ cada, 11 por 60. Trata-se á rua Uruguayana 11 das 12 ás 5, com o adv. Henrique.

VENDE-SE uma avenida á rua Mariz e Barros; para informações detalhadas com Mourão, á rua do Rosario n. 161, sobrado. 237

VENDEM-SE dois lotes de terrenos com 22 metros de frente por 65 de fundos, no Meyer, promptos para edificar; informa-se na praça Tiradentes n. 42, com o sr. Pereira. 249

VENDE-SE por 100$ um grupo de peroba, composto de nove peças, sendo seis cadeiras singelas, duas de braços e um sofá, com pouco uso; informa-se á rua Carolina Reydner n. 19 — Catumby.

VENDE-SE um palacete á rua Mariz e Barros, rendendo 2:000$; para informações detalhadas com Mourão, á rua do Rosario 161, sobrado. 237

VENDE-SE um predio por 22.000$, á rua Corrêa Dutra; trata-se á rua do Hospicio n. 58, Maia & C.

VENDEM-SE por 38:000$ dois predios, á rua S. Manoel, em Botafogo; trata-se á rua do Hospicio n. 58, Maia & C.

VENDE-SE excellente terreno á rua Magalhães Castro, com duas frentes; trata-se á rua do Hospicio n. 58, Maia & C.

VENDE-SE ou arrenda-se, fazendo-se ou não as obras, o grande predio da praia de Botafogo n. 186, com todas as commodidades, bastante terreno e jardim. Dispõe egualmente de cinco chacaras, nas praias de Paquetá, sendo tres em frente á ponte. A tratar com o dr. Cicero Penna, na avenida Atlantica n. 430, até ao meio dia, ou na avenida Rio Branco n. 137, 1º andar, direito, das 3 ás 4. 4189

VENDEM-SE 2 grandes predios novos, com sobrado e armazem, no centro da cidade, a 60:000$ cada um. Um grande predio no centro da cidade, proprio para hotel ou collegio, por 120:000$. Um predio á rua Visconde Sapucahy, rendendo 160$, por 14:000$. Quatro em Catumby, rendendo 390$, por 26:000$. Duas lindas chacaras em Petropolis, a 30:000$ cada. Trata-se á rua Uruguayana n. 11, com o adv. Henrique, das 12 ás 5.

VENDE-SE um terreno com 11X50, prompto a ser edificado, na rua General Thompson Flores, junto ao n. 26, distante 5 minutos do Meyer e 2 do bonde Lins de Vasconcellos; trata-se á rua Isolina n. 39, Meyer, com Pinho.

VENDE-SE por 2:200$ um superior terreno, medindo 11 X 50 ms. de extensão, com uma casa de madeira, perto dos bondes e a 15 minutos da estação da Piedade e a 5 minutos da estação da Estrada Melhoramentos; para tratar á rua Elias da Silva n. 219, em Dr. Frontin.

VENDE-SE por 12:000$ um grande predio, rendendo 300$ por mez, perto da estação da Piedade, 5 minutos, e a 3 minutos dos bondes; o terreno tem 11 ms. de frente por 110 ms. de extensão; para tratar á rua Elias da Silva n. 219, em Dr. Frontin.

VENDE-SE uma casa á rua Macedo Braga, com agua, gaz e linda vista; informa-se na Estrada Real n. 2.383.

VENDE-SE um predio com negocio; informa-se na Estrada Real n. 2.383.

VENDE-SE um bom terreno, proprio para casas de negocio; Estrada Real numero 2.383.

VENDEM-SE dois lotes de superiores terrenos, um 400$, 480$, rua Sá, entre os ns. 45 e 77, Encantado; trata-se na travessa José Bonifacio n. 44, Todos os Santos.

VENDE-SE um grande sobrado, na rua do Proposito, por 40 contos, rende mensalmente 300$; trata-se á rua do Rosario n. 132, sobrado.

VENDEM-SE 2 casas no Boulevard 28 de Setembro, tendo cada uma: 2 salas, 3 quartos, cozinha, despensa, entrada ao lado e grande quintal; trata-se na rua Pereira Nunes 181, com Neves.

VENDE-SE na Aldeia Campista 1 casa com 2 salas, 2 quartos, cozinha e grande quintal; trata-se na rua Pereira Nunes 181, com Neves.

VENDE-SE na rua Pereira Nunes um terreno com 11 ms. de frente e 30 de fundos; trata-se na rua Pereira Nunes 181, com Neves.

VENDE-SE uma casa nova, na rua Dr. Silva e Souza, em Ramos; informa-se com o sr. Americo, na avenida America n. 18.

VENDE-SE o predio recentemente pintado e forrado, com 4 quartos, 3 salas e mais dependencias, em centro de terreno, com jardim e grande chacara, toda arborizada; rua Bella de S. João 291, São Christovão, com os bondes Alegria á porta; trata-se no mesmo.

VENDE-SE um bom terreno, 11 por 100, perto da Muda da Tijuca, por 9:500$. Outro na rua Barão de Mesquita, 20 por 179, por 24:000$. Outro em Icarahy, 357 por 110, por 30:000. Outro perto da rua Affonso Penna, 12 por 32, por 22:000$. Outro em frente á estação do Engenho Novo por 22:000$. Outro no Boulevard 28 de Setembro, Villa Izabel, por 14:000$, 9 por 39. Trata-se á rua Uruguayana 11, com Henrique.

VENDE-SE por 32.000$ excellente predio, á rua da Emancipação; rua do Hospicio n. 58, Maia & C.

VENDE-SE por 26:000$ excellente palacete novo em folha, á rua Americana; na rua do Hospicio n. 58, Maia & C.

VENDE-SE por 100:000$ grande palacete, á rua do Cattete; na rua do Hospicio 58, Maia & C.

VENDE-SE por 12:000$ o novo e bom predio á rua Lucidio Lago; na rua do Hospicio n. 58, Maia & C.

VENDEM-SE bons e edificaveis terrenos, á rua Adelaide, no Meyer; na rua do Hospicio n. 58, Maia & C.

VENDE-SE um terreno em Villa Isabel; trata-se das 12 ás 2, com A. Costa, avenida Mem de Sá n. 45, pharmacia.

VENDE-SE um grupo de casas novas, perto do mar; trata-se com A. Costa, das 12 ás 2, avenida Mem de Sá 45.

VENDEM-SE predios e terrenos, em todas as localidades, bem como recebem-se encommendas, das 12 ás 2, avenida Mem de Sá 45, A. Costa.

VENDE-SE por 17:000$ o predio, em Copacabana, junto a bondes; trata-se, das 12 ás 2, com A. Costa, avenida Mem de Sá n. 45.

VENDE-SE, muito em conta, um terreno na avenida Atlantica; trata-se na avenida Mem de Sá n. 45, pharmacia, com A. Costa.

VENDE-SE uma casa, na Fabrica das Chitas, bem como dois terrenos; trata-se com A. Costa, das 12 ás 2, avenida Mem de Sá n. 54, pharmacia.

VENDEM-SE lotes de terrenos, com ou sem casa de madeira, a prestações, em Andrade Araujo; trata-se com Benigno Armada.

VENDE-SE um terreno com 20X18, na rua Barão do Pilar, Fabrica das Chitas; trata-se com o proprietario na rua Desembargador Isidro n. 137.

VENDE-SE uma casa com 2 quartos, 2 salas, cozinha, terreno no fundo e todas as exigencias da hygiene por 7:000$, no Engenho de Dentro, rua Curupaty n. 38.

VENDEM-SE optimos terrenos, em Ramos, rua Dr. Pereira Landim, distante um minuto da estação, á vista e a prestações, altos e promptos a edificar; trata-se com Canejo, no local, aos domingos, santificados e feriados, das 7 ás 11 da manhã, e nos dias uteis, até ás 7:30 da manhã ou depois das 6 horas da tarde, ou á rua Quatro de Novembro n. 145 — Ramos. A planta póde ser vista no açougue á rua Uranos numero 4.

VENDEM-SE terrenos á rua N. S. de Copacabana, 15 por 57, a 50$ o metro quadrado, á rua Furquim Werneck, 20 por 34, a 35$. Uma grande area em Petropolis, de 4.000.000 de metros quadrados, por 160:000$; mais 200.000 metros quadrados de lindos terrenos em Cascadura, perto da estação, por 200:000$. Trata-se com o adv. Henrique, á rua Uruguayana n. 11, das 12 ás 5.

VENDEM-SE na Aldeia Campista 2 casas novas, tendo cada uma: 2 salas, 3 quartos, cozinha, despensa, latrina, entrada ao lado e bom quintal; trata-se na rua Pereira Nunes 181, com Neves.

VENDEM-SE bons lotes de terrenos proximo á estação de Ramos, suburbio, servido por 78 trens diarios, da E. de Ferro Leopoldina, 25 minutos da Praia Formosa, tambem acceita-se prestações. Para tratar, nos dias uteis rua da Candelaria n. 91, 1º andar. Domingos e feriados, rua Leandro J., estação de Olaria, com o sr. Alexandre.

VENDEM-SE casas grandes e pequenas, em Copacabana, Botafogo, S. Christovão, etc.; com A. Costa, das 12 ás 2, na avenida Mem de Sá n. 45, pharmacia.

VENDE-SE um terreno em Botafogo; trata-se com A. Costa, das 12 ás 2, avenida Mem de Sá n. 45, pharmacia.

VENDE-SE uma casa na rua do Cattete n. 120, Piedade, suburbios, sete commodos tem agua, e fogão economico; trata-se na mesma. 4017

VENDE-SE uma casa com boas accommodações para familia; na rua Bello Horizonte n. 31, Rocha; trata-se na mesma com a proprietaria; não se acceitando intermediarios. 4039

VENDEM-SE quatro casas no Meyer, á rua Aurelia n. 31; trata-se á rua da Quitanda n. 19, sobrado, das 4 ás 5. Preço razoavel. 3376

VENDE-SE um luxuoso predio novo, no Leme, bonde á porta, por 45:000$. Um predio novo, construcção moderna, na rua General Polydoro, por 30:000$. Um rico palacete á rua Affonso Penna, por 75:000$. Um palacete novo á rua D. Marianna, Botafogo, por 55:000$. Um predio á rua Paysandú, por 30:000$. Trata-se com o adv. Henrique, á rua Uruguayana, das 12 ás 5.

VENDEM-SE optimos terrenos em Ramos, á vista e a prestações, alguns planos; outros altos e arborizados, passando agua na frente, logar bellissimo e perto de optima praia de banhos, situados no prolongamento da rua João Romario; trata-se no local, aos domingos e feriados com Canejo, e nos dias uteis, com o sr. Eduardo. Por favor, o local é indicado na capella de Santo Antonio, á mesma rua.

CLINICA DE MOLESTIAS DOS OLHOS

Dr. Moura Brasil Pae—Dr. Moura Brasil Filho

Consultas todos os dias da semana no largo da Carioca n. 8, de 1 ás 4 horas — Telephone 3.245.

Residencias:
Guanabara, 48
Rua e Passos Manoel, 23 (LARANJEIRAS)

O grande exito da nossa offerta introductoria !

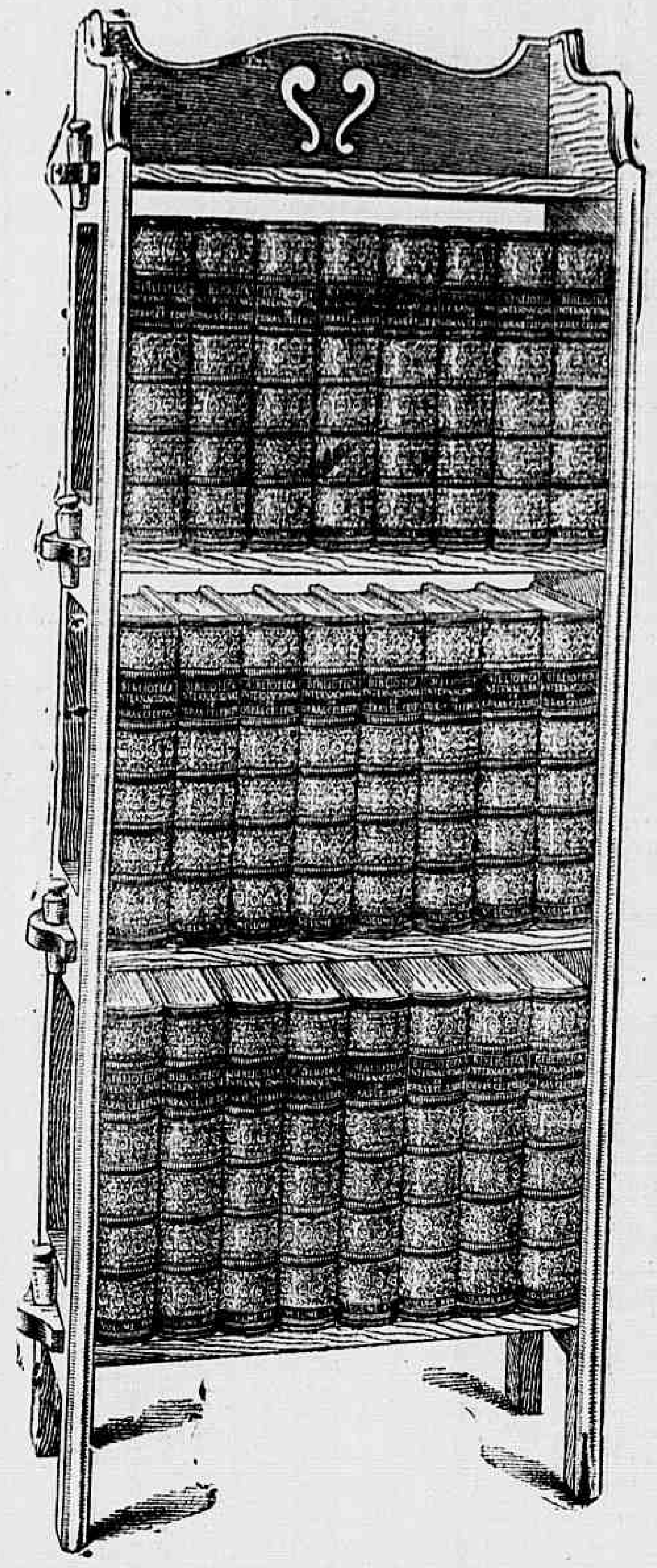

A nossa offerta introductoria tem sido recebida com um enthusiasmo que excedeu de muito as nossas esperanças. Ha sómente quatro dias que annunciamos a venda de uma edição limitada da ***Bibliotheca Internacional de Obras Celebres*** com um abatimento de 160$000 sobre o nosso preço corrente e com pagamento por pequenas prestações mensaes.

Hoje temos a satisfação de annunciar que já ***vendemos*** 437 destas ***Bibliothecas***, desmentindo assim as previsões dos que nos asseguravam que se passariam mezes antes que a obra mais notavel do seculo XX começasse a ser apreciada e procurada como merece.

Por conseguinte, devemos fazer um aviso ás pessoas que pensam em aceitar a nossa offerta: alguns dias bastam para que se venda grande parte da edição limitada reservada para a venda introductoria. Isto sem contar com as encommendas que estiverem no correio e que terão si lo recebidas até á data da publicação deste annuncio, e as numerosas encommendas dos diversos Estados que estarão em caminho. Deste modo o esgotamento da edição limitada é questão para pouco tempo. Se quizerem desfrutar as vantagens desta offerta preliminar devem enviar já, sem demora, o formulario de encommenda. Do contrario, poderão chegar demasiado tarde.

Lembrem-se de que só é necessario enviar 20$ com a encommenda para que se recebam os livros immediatamente, e que o pagamento pode completar-se por pequenas prestações mensaes de 20$ a 35$, a primeira das quaes só vence 30 dias passados sobre a entrega dos magnificos 24 volumes.

Não vacilem pois: enviem-nos o formulario de encommenda hoje mesmo; quando não, a crescente rapidez da venda fará com que muitos se vejam na impossibilidade de conseguir a obra pelo actual preço excepcional.

Uma biblioteca que comprehende todo o mundo

Leitura interessantissima

Os compiladores da Bibliotheca exploraram todo o campo da litteratura, desde "O Conto mais antigo do mundo" até aos livros mais notaveis apparecidos recentemente; e ao realizar esse trabalho de selecção não o fizeram no ponto de vista de especialidade ou do erudito, mas escolheram todas as obras pelo seu mais largo interesse humano. Applicando este criterio aos varios ramos da litteratura com o seguro gosto e o saber que caracterisam os illustres compiladores obteve-se como resultado uma collecção monumental e incomparavel, em que todos os gostos se deliciam, e todas as intelligencias se cultivam.

Romances e contos para todos

O romance e o conto, em todas as suas phases, teem uma representação litteralmente (?) de numerosa obras-primas nos 24 grandes volumes da *Bibliotheca*. E' este um genero relativamente moderno; tem actualmente uma producção formidavel em todo o mundo, tão grande como a de todos campos da litteratura reunidos; não obstante, uma percentagem relativamente pequena sobreviverá. O melhor está na *Bibliotheca*. Passada a época das novelas de cavallaria, de Portugal produziu duas obras mestras o *Amadis de Gaule* e o *Palmeirim*. Bocaccio, no seculo XIV iniciou a litteratura novalesca moderna como grande exito: Margarida de Navarra, Cervantes, Quevedo, Le Sage, Prevost, surgiram mais tarde. A Hespanha creou o genero picaresco com o Lazarillo de Tormes. No principio do seculo XIX, surge o romance historico com o inglez Walter Scott. Depois grandes mestres francezes enriqueceram extraordinariamente o genero: Stendhal, Balzac, Jorge Sand, Flaubert, Zola. No Brasil o romance só no periodo nacional se iniciou: notabilizou-se nelle Manuel de Macedo, mas foi José de Alencar, o autor do (Guarany) da (Iracema) e do (Ubirajára) que lhe deu as grandes qualidades litterarias que lhe faltavam. Muitas outras obras notaveis appareceram depois, de Machado de Assis, Bernardo Guimarães, Manuel de Almeida, Visconde de Taunay, Franklin Tavora, Raul Pompeia, Aluizio Azevedo, Coelho Netto D. Julia Lopes de Almeida Graça Aranha, Xavier Marques, Domicio da Gama, Virgilio Varzea, Affonso Celso, Inglez de Sousa, Affonso Arinos Medeiros e Albuquerque, Afranio Peixoto, Alcides Maya, Astolpho Marques, Viriato Corrêa, Domingos Barbosa etc.

Na *Bibliotheca* se encontrarão magnificamente representados todos os romancistas de que fallámos, e ainda entre muitos outros, Herculano, Rebello da Silva, Pinheiro Chagas, Camillo Julio Diniz, Eça de Queiroz, Dumas Bourget, Anatole France, Pierre Loti, Maupassant René Bazin, irmãos Concourts e Marguerite, Defoe, Swift, Richardson, Fielding, Sterne, Chackeray, Dickens, Jorge Eliot, Carlote Bronte, Lord Lytton, Kipling, Goethe, Novalis, Paulo Heyse, Freytag, Reuter, Chamisso, Auerbach, Sudermann, irmãos Grimm, Baumbach, Kurnberger, Tieck, Bodenstedt, Ebers, Eichendorff, Heinhold, Clara Viebig, Gaskow Manzoni, D' Amicis, D' Annunzio, Tolstoi, Turgueneff, Dostoievsky, Gorky, Pushkin, Sienkiewicz, Merejkowsky, Tchehow, Jokaai, Nexune, Strindberg, Hurtado de Mendoza, Galdós, Blest-Gama, Isaacs, Lugones, etc; etc.

As poesias mais admiraveis do mundo

Fórma a *Bibliotheca Internacional* o mais admiravel museu poetico. Todos os poetas celebres do mundo ali accommodam seus cantos mais inspirados por aquelles a que deveram a sua immortalidade. Estendem-se através dos tempos e das nações as obras desde os antiquissimos. Vedas ás flores mais frescas dos poetas brasileiros contemporaneos. Que delicioso é ter assim á nossa disposição para todos os estados de espirito em que nos encontramos, os mais sublimes pensamentos, as mais formosas concepções e commovedoras harmonias dos mestres genios, da "gaia sciencia" de todas as epocas! O melhor dos poetas antigos aqui resplandece — Homero, Pindaro, Anacreonte, Theocrito, Safo, Lucrecio, Virgilio, Horacio, Ovidio, etc. em magnificas traducções de poetas brasileiros e portuguezes; as epopeias da idade-media como os (Niebelungen), a (Canção de Rolando, a epopeia do Cid os poetas de Dante, Camões Tasso, Ariosto, Milton, Goethe, e as poesias de Petrarca dos quinhentistas portuguezes, as dos poetas mineiros — Durão, Claudio, Basilio da Gama, Gonzaga, Alvarenga as dos nossos poetas romanticos como Gonçalves Dias, Gonçalves de Magalhães, Laurindo Rabello, Alvares de Azevedo, Junqueira Freire, Casimiro de Abreu, Odorico Mendes, etc — e ainda as de Tobias Barreto, Machado de Assis, Fagundes Varella, Castro Alves, Luiz Guimarães, Raymundo Corrêa, Olavo Bilac, Alberto de Oliveira, e muitos mais, até formarem um esplendido cortejo de uma centena de poetas nossos. A poesia allemã, a franceza, a italiana, a ingleza etc. estão representadas por nomes como Schiller, Heine, Burger, Ruckert, Klopstock, Kerner, Wieland, Byron, Coleridge, Schelley, Southey, Tennyson, Wordsworth, Arnold, Browning, Mrs. Browning, Kipling, Ronsard, Lafontaine, Chénier, Hugo, Lamartine, Lopes de Vega, Sigot, Musset, Lozano de Lid Heredia, Coppée, Sully-Prudhomme, de la Vega, Espronceda, Campoamor, Zorrilla, Nuñez de Arce, Miguel Angelo, Manzoni, Leopardi, numa incomparavel collecção em que figuram todos os grandes poetas de todos os tempos e nações.

As mais bellas narrações historicas

Contêem-se nos vinte e quatro grandes volumes da *Bibliotheca Internacional* narrativas notaveis de todos os grandes historiadores reste Herodoto e Thucydides, entre os antigos, até aos mais modernos historiadores e historiographos do Brazil, de Portugal, da Allemanha, da França, da Hespanha e Sul-America, Italia, etc. Estão todos elles representados pelos seus mais admiraveis escriptos apresentados por tal ordem de successão que se podem seguir todos os grandes acontecimentos, todas as acções e personagens notaveis, e estudar a historia da maneira mais attrahente e pittoresca. Ahi estão, entre outros Plutarco, Tito, Livio, Tacito, Suetonio, Salustio, Fernão Lpes, Froissart, Joinville, Machiavel, Rocha Pitta, Lisbôa Varnhagen, São Leopoldo, Pereira, da Silva Capistrano de Abreu, Sylvio Romero Oliveira Lima, Mommsen, Von Ranke, Curtius, Grote, Gibbon, Herculano, Oliveira Martins, Guizot, Tocqueville, Michelet, Macaulay, Carlyle, Prescott, Bancroft, Castellar, Menendez y Pelayo, etc.

Desenrola-se nesses vinte e quatro volumes o movimento drama historico nas suas scenas mais interessantes, seu fausto, seus triumphos, suas conjurações, seu cataclismo, suas batalhas, suas grandes criações suas descobertas, suas lutas pela liberdade, e pela supremacia do universo. Podemo-nos familiarizar pela *Bibliotheca* com as antigas civilisações do Oriente, Egypto, Babylonia, India, com a Grecia e a Roma classicas; podemos seguir os Pharraós e os reis Assyrios, Alexandre e as suas conquistas, Clopatra e Antonio, Cesar, os imperadores romanos, os tempos calamitosos de Nero; podemos acompanhar o curso dos acontecimentos através os seculos da Idade-Media, quando dominou o feudalismo, quando a Christandade se arrojou ao Oriente nas Cruzadas, quando se formaram as bellas lendas dos romances de amôr e de cavallaria. Vem depois a brilhante época da Renascença, os descobrimentos de Vasco da Gama, de Colombo, de Cabral, de Magalhães; a brilhante florescencia das artes e das sciencias; seguimos a historia do Brasil nos tempos coloniaes, as guerras hollandezas, a conspiração mineira e independ. quadros inolvidaveis se nos deparam da Revolução franceza e da carreira assombrosa de Napoleão; chegamos emfim aos tempos contemporaneos, aos successos dos nossos dias. Todas as épocas e todos os paizes que representaram papel importante na historia da humanidade são recordados. E' esta uma maravilhosa collecção, cujo conhecimento capacita a quem o possua a considerar-se bem instruido nesse ramo importante dos conhecimentos e da litteratura.

Ensaios, theatro, oratoria, viagens, etc.

E' impossivel exemplificar por alguns nomes siquer todos os generos litterarios que a Bibliotheca inclue como bellissimos ensaios (de Montaigne, Bacon, Descartes, Spinosa, Leibnitz, Kant, Stuart, Mill, Schopenhauer, Tobias Barreto, José Verissimo, João Ribeiro Sylvio Romero Araripe Junior, Joaquim Nabuco, Clovis Bevilaqua, Euclydes da Cunha, Assis Brasil, Mario de Alencar, Joaquim Nabuco, Oliveira Lima, Arthur Orlando, Sousa Bandeira, Manuel Bomfim, Eduardo Prado, Pedro Lessa Farias Brito, Latino Coelho, etc. etc.) interessantissimas narrações de viagens, os mais notaveis discursos de todos os tempos desde Demosthenes e Cicero até Ruy Barbosa, e José Estevão, os grandes escritos religiosos, as obras dos grandes oradores sagrados de Bossuet, a Vieira e Mont'Alverne, as memorias, as cartas, o humorismo, o teatro, a filosofia, a fábula, a mythologia, etc.

As differentes encadernações

Afim de pôr a *Bibliotheca Internacional de Obras Célebres* ao alcance de todos os gostos e recursos, fizemos quatro modelos differentes de encadernação de grande valor artistica, e o mais duradouros possivel na sua especie.

A encadernação mais barata é de excellente percalina verde. Apsar de sêr de bello aspeto, e o mais forte possivel, no seu genero, são consideravelmente preferiveis as seguintes, em couro, extraordinariamente fortes e elegantes.

Para os que desejam livros luxuosos e duradouros por pequeno custo temos a encadernação de estylo "Roxburghe". A lombada é de pelle com artisticos ornatos de percalina violeta.

Quem possa, deverá scolher uma das encadernações de marroquim: o marroquim é um material especialmente duradouro e resistente, e presta-se muito bem a ser trabalhado artisticamente. Os que quiserem adquirir um livro que reuna ao custo modico a maior solidez e belleza, podem optar pela encadernação em três quartos de marroquim, nervuras em relevo, as faces com veios de ouro, e as paginas douradas no topo.

Constitue esta encadernação no seu genero o que se pode imaginar de mais distincto e decorativo.

A quem queira adornar a sua casa com os volumes mais sumptuosos que pode produzir a encadernação artistica moderna, proporcionamos a obra encadernada completamente em marroquim azul, lombada e faces magnificamente lavradas de emblemas de ouro, ao centro as armas do Brasil gravadas a ouro sobre escudo amarello, as foulhas douradas.

Estas encadernações de marrquim costumam ser tão excessivamente custosas, que só se podem ver nas estantes das grandes Bibliotecas ou das pessoas de grande fortuna. O nosso systema de venda permitte-nos pôr ao alcance de todas as bolsas um livro que nas condições ordinarias só poderiam adquirir os ricos. Não ha aposento tão luxuosamente decorado que se não torne mais brilhante ainda com a *Bibliotheca Internacional de Obras Célebres* encadernada em marroquim. Vêr em uma casa uma obra como a *Bibliotheca Internacional* é a prova mais convicente de que os seus habitantes são pessoas cultas e de fino gosto.

Os eminentes compiladores

As obras representadas na *Bibliotheca Internacional de Obras Célebres* não foram escolhidas segundo as indicações de um só critico, mas sim seleccionadas pelos mais autorizados eruditos e criticos da actualidade, depois de demorado estudo. Digamos pois quem foram os compiladores e collaboradores desta collecção monumental.

Ninguem melhor juiz sobre aquillo que o publico prefere lêr do que os directores das grandes Bibliotecas Nacionaes.

A' frente dos redactores principaes vemos pois o dr. MANOEL CICERO PEREGRINO DA SILVA, o abalisado director da Bibliotheca Nacional do Rio de Janeiro, e GABRIEL VICTOR DO MONTE PEREIRA, director da Bibliotheca Nacional de Lisboa. Ao seu apurado gosto e incomparavel conhecimento de livros deve em grande parte esta obra a completissima e chronologica representação das literaturas brasileira e portuguêsa.

Ao DR. RICARDO GARNETT, director da grande Bibliotheca do Museu Britanico, se deve a compilação da parte ingleza.

Representa a Hespanha D. MARCELLINO MENENDEZ-Y-PELAYO, professor da Universidade de Madrid e director da Bibliotheca Nacional da mesma cidade.

O DR. ALOIS BRANDI, professor de literatura na Universidade Imperial de Berlim, foi o compilador da parte allemã.

O bibliotecario da Bibliotheca de França, DR. LEON VALLEE, é da universal reputação pelos seus vastos conhecimentos em literatura franceza e latina, campo sob a sua direcção na *Bibliotheca*.

JOSE' HENRIQUE RODO', antigo director da Bibliotheca Nacional do Uruguay, lente de literatura na Universidade de Montevidéo, é escritor distinctissimo assim como RICARDO PALMA restaurador e director da Bibliotheca Nacional de Lima, a quem devem as letras peruanas a criação dum genero literario, "a tradicção" que fez o seu nome justamente popular em todos os paizes de lingua castelhana.

A compilação argentina e a chilena foram dirigidas pelo DR. DAVID PENA professor nas Universidades de Buenos-Aires e La Plata e pelo illustre historiador DR. JOSE' TORIBIO MEDINA.

Uma offerta limitada

Afim de dar a conhecer immediatamente este portentoso livro, que sobremaneira agradará a todos os que o virem, editores offerecem os primeiros exemplares com um abatimento de 160$000 sobre o preço corrente, acceitando o pagamento da obra em pequenas prestações mensaes, si assim se quizer.

Depois de esgotada a nossa edição introductoria, a Bibliotheca só será vendida pelo preço corrente. Portanto quem quizer proceder prudentemente, deverá assignar e mandar-nos immediatamente o formulario de encommenda inserto no canto inferior deste annuncio.

Só 20 $ a dinheiro e 20$ por mez

Mediante o pagamento inicial de sómente 20$, entregaremos sem fiadores, a toda a pessoa de reconhecida probidade, os 24 magnificos volumes da Bibliotheca Internacional. Os compradores terão a obra em seu poder um mez antes de ser cobrada a primeira mensalidade de 20$, de maneira que todas as pessoas, por diminutos que sejam os seus recursos, podem adquirir tão importante e bello livro.

Temos nos nossos depositos promptos para a entrega immediata alguns exemplares da edição introductoria que offerecemos com o abatimento de 160$. O resto vem a caminho e chegará dentro de pouco. Mas a descarga e formalidades da Alfandega exigirão algum tempo. Portanto quem desejar receber uma collecção sem demora deverá enviar-nos seu pedido immediatamente.

Cortar e enviar este formulario de encommenda

Este formulario só é valido durante o periodo da nossa offerta limitada

SOCIEDADE INTERNACIONAL
RUA 1.º DE MARÇO, 53
RIO DE JANEIRO

Data ______________ *de 1913.*

Remetto inclusos 20$. *Queira enviar-me os 24 volumes da* Bibliotheca Internacional de Obras Célebres *encadernados em* ______________

Convenho em completar a ... *compra da forma seguinte:*

M 5
- Encadernação em percalina, 18 prestações mensaes de 20$
- Encadernação em Roxburghe, 18 prestações mensaes de 25$
- Encadernação em 3/4 marroquim, 19 prestações mensaes de 30$
- Encadernação em marroquim inteiro, 20 prestações mensaes de 35$

Satisfarei a primeira destas prestações mensaes ... dias depois de recebida a Bibliotheca, *e as restantes nas datas correspondentes de cada mez seguinte, á* SOCIEDADE INTERNACIONAL *ou seu representante.*

Assignatura ______________

Profissão ou occupação ______________

Endereço do escriptorio ou emprego ______________

Endereço particular ______________

Sitio para onde os livros deverão ser enviados ______________

Podem pedir informações a:

a ______________
de ______________
e a ______________
de ______________

A BIBLIOTECA será entregue com porte pago em todo o endereço ... da Capital Federal.

PREÇOS A PROMPTO PAGAMENTO.

Todo comprador, se assim quizer, pode conseguir maior economia pagando de prompto ... A seguinte tabella mostra os preços de prompto pagamento ... Para a estante vertical accrescentem-se 32$ e para a giratoria ... 145$.

Percalina	Roxburghe	3/4 marroquim	Marroquim inteiro
290$	390$	490$	590$

QUEM DESEJAR ADQUIRIR UMA DAS ESTANTES ASSIGNE O SEGUINTE:

As estantes são vendidas pelo preço de custo, e são somente para maior commodidade dos compradores da BIBLIOTECA; por isso terão de ser adquiridas por prompto pagamento.

Queiram enviar-me também a estante para a qual incluo o preço indicado. } Vertical 32$ / Giratoria 145$ { (Risque sobre a que não desejar.)

Assignatura ______________

Quem desejar mais pormenores escreva-nos para a caixa do correio 1711, pois lhe enviaremos gratis o porte pago o nosso folheto descriptivo, contendo paginas de amostra do texto e das illustrações da Bibliotheca, a qual se pode ver na nossa sala de exposição, rua 1º de Março 53.

Para ficarem seguros e obter um dos exemplares que temos promptos para a entrega immediata e enviem-nos hoje mesmo o formulario de encommenda devidamente preenchido.

Sociedade Internacional

Exposição : Rua 1º de Março n. 53 — Em frente ao Correio Geral

Correspondencia : Caixa do Correio 1711

Rio de Janeiro

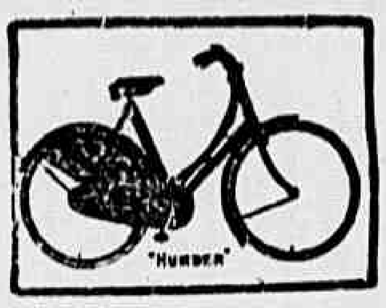

CYCLISTAS!

Preços de pneumaticos: Capa: 9$000 Camara de ar 6$000

USAE:

Os melhores pneumaticos: MICHELIN

as melhores bicycletas: HUMBER

Antunes dos Santos & C.

Rua Rodrigo Silva (antiga dos Ourives) n. 12

VENDEM-SE quatro casas, juntas ou separadas, sendo duas por 7 contos, rendem 130$ mensaes, e duas por 14 contos, rendendo 145$, ao rua Visconde de Itaborahy n. 4; trata-se com o dono, à rua Visconde de Itaborahy n. 4. [illegible]

VENDEM-SE quatro casas novas, em São Christovão, rendendo 360$ por 40 contos. Negocio urgente. Rua da Carioca numero 66, sobrado.

VENDE-SE um magnifico predio em Botafogo, em centro de terreno, completamente novo; trata-se na rua da Carioca n. 66, sobrado. Oliveira Bastos & C.

VENDE-SE dois predios novos, em Villa Isabel, em terreno de 22X40, por 30 contos; trata-se na rua da Carioca numero 66, sobrado.

VENDE-SE um predio por 12:000$, na Aldeia Campista, proximo do bonde; trata-se com Oliveira Bastos & C., rua da Carioca n. 66, sobrado.

VENDE-SE um terreno em Botafogo, com 12X50, por 10:000$; trata-se na rua da Carioca n. 66, sobrado.

VENDE-SE um terreno na rua Nossa Senhora de Copacabana, proximo à praça Serzedello, medindo 14X41; trata-se na rua da Carioca n. 66, sobrado.

VENDE-SE um terreno na rua Pereira de Siqueira, com 11X49, todo murado; trata-se na rua da Carioca n. 66, sobrado.

VENDE-SE um terreno com 11X110, na Piedade, com bonde à porta, por 7:000$; trata-se na rua da Carioca n. 66, sobrado.

VENDE-SE um terreno cultivado, com casa, plantas e arvores fructiferas, na estrada de Jacarépaguá em Campo Grande; trata-se no mesmo, com o sr. João Alves Freitas.

VENDEM-SE terrenos em Inhaúma ou Sapé a dinheiro ou a prestações; para informações no botequim, em frente à estação de Inharajá, da E. F. Auxiliar.

VENDEM-SE lotes de terrenos, à rua Uruguay; trata-se à rua do Carmo 66, 1º andar, escriptorio n. 1.

VENDE-SE uma casa à rua Bernarda n. 114, com um quarto, sala e cozinha, estação do Engenho de Dentro.

VENDE-SE um bom terreno com 10 metros de frente por 22 de fundos, na estação de Ramos, travessa Araujo lote 62. Tratar no mesmo.

VENDE-SE uma linda chacara, com casa nova e commodos espaçosos, no centro de grande terreno, à rua Jockey-Club 233; trata-se com o dono.

VENDE-SE por 4:500$ a casinha da rua Honorio n. 188; trata-se na mesma, até às 10 horas da manhã.

VENDE-SE, ou troca-se por um terreno na Cidade Nova, boa casa, proxima à estação de Ramos; trata-se à rua Nova de S. Leopoldo n. 90. 4156

VENDEM-SE, por 50:000$, uma casa em Botafogo; 18:000$, uma na estação de Todos os Santos; trata-se à rua Gonçalves Dias n. 85, sobrado, com o Brito.

VENDE-SE um predio com duas salas, dois quartos, cozinha e quintal, na rua Silva n. 21, estação do Encantado; as chaves acham-se na mesma rua n. 23 e trata-se à rua D. Anna Guimarães n. 67, estação do Rocha.

VENDE-SE a casa da rua Venancio Ribeiro n. 88, Engenho de Dentro, 11 metros por 65; trata-se à rua Archias Cordeiro n. 248, com o sr. Carneiro. Não se quer intermediarios. 4194

VENDE-SE por 3:500$ um bom predio, com dois quartos, duas salas e 18 metros de frente, na Piedade; rua da Alfandega n. 56 — Britto. 4199

VENDE-SE por 35:000$, em Villa Isabel, um predio moderno, de solida construcção, com accommodações para grande familia rodeado de janellas, varanda ao lado, porão habitavel, jardim na frente e bom terreno nos fundos; um por 25:000$, em frente ao Jardim Zoologico; um por ..., 35:000$, na travessa Alice, na Gloria; um predio e muito terreno, à rua Frei Caneca, por 14:000$; trata-se à rua Uruguayana n. 120, das 12 às 5. Valentim.

VENDEM-SE terrenos de 10X42, na rua S. Francisco Xavier; trata-se à mesma rua n. 433, com Silva. Não acceita intermediarios. 4212

VENDEM-SE duas casas novas no Becco do Rio 23 e 25 e uma no Barão de Guaratiba 114; trata-se no 23, Cattete. Para se retirar por falta de saude.

VENDEM-SE: 13:000$ predio assobradado, entrada ao lado, na rua Francisco Eugenio, proximo à rua de S. Christovão; 8:500$ predio na rua Luiz Augusto Pinto entre ruas S. Diogo e Senador Eusebio; 10X50, terreno na rua Dr. Pereira Passos junto ao n. 80, em Copacabana, rua Hospicio 96, sob., Caetano Louzada.

VENDEM-SE: 16:000$ predio na rua Conselheiro Julião, Engenho Novo; [illegible] e 7:000$ na rua Hermengarda e Wenceslão, no Meyer; 11X27, terreno na rua Uruguay, no prolongamento; 7:000$, predio proximo à Praça Barão Drummond, em Villa Isabel; rua do Hospicio 96, sob. (Photographo), C. Louzada.

VENDE-SE: 10X37 terreno no Leme, em Copacabana; [illegible] a 2:000$ sob hypotheca a 9 e 10 % ao anno, heranças, alugueis e juros de apolices, rua Hospicio 96, sob. C. Louzada.

VENDE-SE um magnifico predio, com 3 grandes salas, 3 espaçosos quartos e mais dependencias, com portadas de cantaria e platibanda, quasi novo, edificado em centro de terreno, na rua Perseverança, na estação do Riachuelo, com bonde quasi á porta; para tratar com o sr. Nunes, na rua dos Andradas n. 115, sobrado.

VENDE-SE uma casa, na cidade, para grande familia; informa-se na travessa de S. Francisco n. 25.

VENDE-SE uma casa com magnifica chacara, toda arborizada de arvores fructiferas, à rua Virginia Vidal n. 138, Tanque — Jacarépaguá. 4213

VENDEM-SE diversos lotes de terrenos, nivelados, promptos para edificar; duas boas casas à rua Marquez de S. Vicente; um terreno na travessa João Affonso, largo dos Leões; duas boas casas, uma na rua Dr. Corrêa Dutra e outra na rua Nossa Senhora de Copacabana; duas casas novas na rua Ipanema; trata-se à rua Maria Angelica n. 38, Jardim Botanico, das 6 às 12 da manhã. 4216

VENDE-SE 1 ou 2 lotes de terra, proximo à Estação do Rio das Pedras, na rua da Fontinha 29.

VENDE-SE uma casa em terreno proprio, livre e desembaraçado, por 2:000$, rende 20$ de aluguel, à rua João Marinho 141; tratar com o sr. Mendonça, à rua Domingos Ferreira n. 27, estação de D. Clara.

VENDEM-SE dois terrenos, promptos para se edificar, um na travessa de José Bonifacio, perto do bonde e da Estação de Todos os Santos, logar muito saudavel e secco, e outro à rua Zelerino, com [illegible] metros de frente e [illegible] de comprimento para fazer uma bonita chacara ou avenida, perto de bondes e da estação; trata-se com o proprio dono, à rua José Bonifacio 81, armazem.

VENDEM-SE duas casas de morada com 2 salas, 2 quartos, cozinha e despensa, paredes dobradas, platibanda, com jardim ao lado e bastante terreno nos fundos e mais um terreno prompto para edificar com 10 metros de frente por 50 de fundos, na rua D. Isabel ns. 80 e 82, em frente à cancella da estação de Bonsuccesso da E. de F. Leopoldina, logar muito saudavel e optimo não só para morada, como para negocio, pois as casas são edificadas na frente da rua; para ver e tratar na de n. 82, com o proprio.

VENDE-SE o novo e elegante predio da rua Otto Simon n. 103, Copacabana, visto o seu proprietario mudar-se para São Paulo; trata-se no mesmo até às 9 horas da manhã ou depois das 5 horas da tarde ou na Avenida Rio Branco n. 85, 1. andar com o sr. Accioly.

VENDE-SE na Gloria uma casa [illegible] de concertar; o terreno tem mais de cem metros e os fundos dão para uma outra rua; trata-se na travessa do Senado 12, sobrado.

VENDEM-SE pequenas casas para renda. Proprietario Pinto rua Campinho 60 Cascadura. [illegible]

LARYNGENO?!...

(Fabricado na Pharmacia Humanitaria)

Approvado pela Directoria Geral da Saude Publica

Cura qualquer tosse, molestias do peito e da garganta = Vidro 3$

Vende-se em todas as pharmacias e drogarias

Deposito: Araujo Freitas & C.—88, Rua dos Ourives, 88

VENDE-SE um magnifico terreno nivelado, prompto para edificar, 41X12, de frente, por 8:000$, na rua Visconde de Santa Isabel, proximo à praça Sete; informa-se no Boulevard 28 de Setembro n. 355.

VENDE-SE um magnifico predio na rua D. Romana, 6 novo e tem bonde à porta; informa o sr. Ferreira, rua Ouvidor 68, sobr.

VENDE-SE o predio da rua Benedicto Hypolito ns. 113 e 115, preço barato, por motivo urgente; trata-se com o avaliador commercial João Gualter, na rua do Rosario 76, sobrado.

VENDEM-SE cinco casas, perto da estação do Meyer, e um lote de terreno junto; trata-se na rua da Gloria n. 82, sobrado ou na rua dos Ourives n. 69, 1º andar, com o sr. Monteiro de Freitas, das 2 às 4 horas da tarde.

VENDE-SE um terreno na rua Barão do Pilar, junto ao bonde da Fabrica das Chitas, e uma boa casa; na rua Desembargador Isidro.

VENDE-SE um sitio com mais de dois mil pés de enxertos de laranjas de todas as qualidades, e mais de cinco mil pés de bananeiras e muitas outras arvores fructiferas, com cachoeira d'agua; trata-se à rua da Estação 80, D. Clara.

VENDE-SE um terreno em Icarahy, com 21 1/2 metros de frente por 100 de fundo; trata-se na rua Gonçalves Dias 20, loja, com o sr. Monteiro.

VENDEM-SE: um esplendido terreno, com 2 frentes, na Avenida Atlantica, 15X70; mais dois terrenos no Engenho Novo, um com 30X35, canto de rua, 12 contos, outro com frente para 2 ruas, esplendido para uma boa avenida, com 42X78, 32 contos, negocio serio, para decidir acceita-se offerta directamente com o comprador; um predio construcção boa, com 4 quartos, 2 salas e mais dependencias, centro de terreno, jardim e bom terreno, 15 contos; trata-se com o sr. Fernandes, à rua do Theatro 3.

VENDEM-SE: por 28:000$ predio com 6 quartos e mais dependencias, bella vista, à rua Progresso, Paula Mattos; 40:000$ dois predios à rua Gomes Serpa, Copacabana; tratar rua do Carmo 57, sobrado

VENDE-SE por 20:000$ um predio assobradado, 3 quartos e terreno, à rua Barata Ribeiro; trata-se na rua do Carmo 57, com Serrano

VENDE-SE um bom predio à rua S. Luiz Gonzaga 231, tendo 3 quartos, 2 salas, por 3:000$ [illegible]; trata-se [illegible]

[illegible] mesmo 20:000$; para tratar no mesmo, com o proprietario.

VENDEM-SE 13 superiores lotes de terreno, na Estação do Encantado, com 12 m. de frente por 35 de extensão, distante da estação 8 minutos; para tratar na rua Elias da Silva n. 219, na Estação de Dr. Frontin, dias uteis até às 10 horas da manhã e das 4 em deante e ao domingo, durante todo o dia.

VENDE-SE 1 casa recentemente construida com 2 salas 2 alcovas, cozinha, jardim na frente, latrina, etc., com bom terreno, logar saudavel e linda vista, na estação de Ramos, travessa Araujo n. 34, 3 minutos distante da mesma estação; trata-se na mesma; preço razoavel.

VENDEM-SE quatro casas, na rua Marechal Bittencourt, por 22:500$, rendendo 370$; trata-se com Oliveira Bastos & C. Rua da Carioca n. 66, sobrado.

VENDEM-SE: 8X48 terreno na rua Felippe Camarão; 20X40 terreno proximo ao Collegio Militar; 17:000$ dois predios, sendo um para negocio, proximo à Avenida Salvador de Sá; 70:000$ predio de negocio na rua Senador Eusebio; rua Hospicio 96, sob., C. Louzada.

VENDE-SE: 55:000$ predio novo, tendo seis quartos e mais commodidades, para morada de familia de tratamento, na Muda da Tijuca; rua Hospicio 96, sob, (Photographo), C. Louzada.

VENDE-SE no melhor local de Botafogo, um grande palacete, com tdoas as condições de hygiene precisas para uma grande familia de tratamento, com grande chacara, cascatas, garage, etc.; trata-se com o sr. Moraes Junior, rua do Rosario 120, sobrado, canto da Avenida.

VENDEM-SE, juntos ou separados, os dois bons lotes de terrenos da rua Dr. Manoel Victorino, junto ao n. 41, no Engenho de Dentro, promptos a construir, medindo 23X87, por 10:000$, os dois lotes; trata-se com o dono, à rua da Quitanda 3, loja.

VENDE-SE uma casa com duas salas, 3 quartos e cozinha, por 4:500$, na rua Oliveira n. 30, Estação de Dr. Frontin; trata-se na mesma.

VENDE-SE um predio perto da Gloria, por 15:000$, rende 200$; 8:000$, um, perto da rua Santo Christo, rende 100$; [illegible] um, perto da praça Sete, [illegible] Villa Isabel, rende 135$, com grande terreno; informar à travessa do Camizão n. 16. 4184

VENDE-SE um terreno na Fabrica das Chitas, Barão de Pirassinunga, em frente ao n. 11. Trata-se na travessa S. Vicente de Paula 18.

VENDE-SE um terreno com 8X50 por 25X80, Fabrica, Barão de Pirassinunga. Trata-se na travessa de S. Vicente de Paula 18.

VENDE-SE um terreno na rua Humaytá, medindo 30 ms. de frente por 38 de fundos, pelo preço de 38:000$; trata-se na rua Guarany 50, E. Dr. Frontin, ou mande carta para ser procurado a Manoel Pereira.

VENDEM-SE por 25:000$ tres predios em condições hygienicas, na Saude, de renda mensal 360$; 350.000$ a 2:000$ sob hypotheca, herança, apolices e alugueis; rua Hospicio 96, sob., C. Louzada.

VENDE-SE a 100$ o lote de terreno com 11X50, distante da Estação de Anchieta 15 minutos, construcção livre E. F. C B.; trata-se rua S. Christovão 610.

VENDE-SE por prestações optimo predio novo, em Copacabana; cartas neste jornal a S. C.

VENDE-SE uma excellente casa para familia de tratamento, à rua D. Mariana, Botafogo; trata-se à rua Gonçalves Dias 85, sobrado com Brito.

Diversos

A CASA COLOMBO — precisa de costureiras para roupa branca de homens e senhoras.

A SENHORA D. D. D., que annunciou uma casa respeitavel para duas mocinhas, tem carta nesta redacção, em mão do sr. Laurindo, encontrado á noite.

ALUGA-SE uma barreira de saibro e barro superior, perto do centro da cidade; trata-se à rua do Rosario, 120, sobrado, com o sr. Moraes Junior.

ALUGAM-SE ternos novos de casaca e sobrecasaca, forradas a sêda; na casaria Ribeiro, à rua Sete de Setembro n. 199, sobrado, casa recuada; telephone n. 4282. 127

AOS BARBEIROS — Sabão em pó para barba, qualidade superior, kilo 4$, em elegantes latas estampadas; na perfumaria A' Garrafa Grande rua Uruguayana numero 66.

ALUGA-SE, digo, fornece-se pensão, em casa ou a domicilio, comida boa e asseada; na rua dos Invalidos n. 24.

A PERFUMARIA "A' Garrafa Grande", tem uma garrafa de grande formato às vistas do publico, pendente da sacada do predio em que se acha, á rua Uruguayana n. 66, sendo por isso muito facil não se deixar enganar.

A antiga perfumaria "A Garrafa Grande, tem uma garrafa de grande formato às vistas do publico pendente da sacada do predio em que se acha à rua Uruguayna n. 66 sendo por isso muito facil não se deixar enganar.

A'S almas caridosas implora um obolo para a manutenção dos seus filhinhos, a viuva America, por estar doente e sem recursos.

ARRENDAM-SE ou alugam-se predios à rua do Hospicio 58, Maia & C.

A VIUVA BEMVINDA, tendo oito filhos e estando em grandes difficuldades para mantel-os, pede aos bons corações um obolo para a manutenção destes infelizes.

A viuva de Carlos dos Santos [illegible] allegando não poder trabalhar, pede á pessoas conhecidas e às almas caridosas qualquer esmola, que desde já Deus recompensará. Moradora à rua Barão de São Felix n. 199.

ANNUNCIOS — Alugam-se esplendidos logares para qualquer artigo; rua do Cattete n. 1, Fernandes. 4045

A velha Feliciana, soffrendo molestia incuravel, pobre sem auxilio de parte alguma, com 76 annos, pede pelo amor de Deus, uma esmola e já lhe faltando a vista, pede aos bons corações uma esmola por alma de seus parentes. Esta redacção presta-se a receber qualquer esmola.

ANTES de comprar o remedio aconselhado, saiba o preço da drogaria André, rua Sete de Setembro n. 11, proximo á Cathedral.

AULAS e lições particulares de portuguez, francez e inglez, por preços modicos (methodo Berlitz). Dirigir-se a Vieira de Castro e Rodger Sherman. Rua do Hospicio n. 192.

A viuva Rita Ferreira com a edade de 70 annos, pobre e doente, soffrendo dos intestinos e outros soffrimentos sem ninguem por si, pede uma esmola pelo amor de Deus, pedindo aos corações bemfazejos que com esta edade tenham compaixão desta pobre velha, por alma dos seus parentes um obolo. Esta redacção presta-se com toda a caridade a receber qualquer esmola.

BOAS AJUDANTES PARA CHAPÉOS — Precisa-se nos ateliers das Dames Elegantes, 19, largo de São Francisco.

COMPRAM-SE predios à rua do Hospicio 58, Maia & C.

COSTUREIRAS de roupa branca de homens e senhoras para trabalhar nas officinas da Casa Colombo à rua do Ouvidor.

CIGARREIRO, precisa para fumo secco, na rua 7 de Setembro n. 53

COLLEGIO ERUDILHO — Para meninos e meninas. Rua Escobar n. 38, São Christovão.

COMPRA-SE uma casa até 15:000$000, no perimetro da rua do Estacio até ao largo da Segunda-feira e transversaes da praça da Bandeira até à rua de S. Francisco e transversaes. Carta, a Oscar, no escriptorio deste jornal.

COSTUREIRA — Fazem-se vestidos pelos ultimos figurinos a preços baratissimos; rua Daniel Carneiro n. 82, Engenho de Dentro. (Não tem figurino na porta).

CENTRO ESPIRITA CRUZEIRO DO SUL. Consultas gratis. Caixa 327, Rio.

CONSULTAS gratis a qualquer hora, por medicos especialistas, para qualquer molestia. Rua Uruguayana n. 130.

CERCAS e gallinheiros fabricam-se tecidos de arame de todas as classes para cercas, gallinheiros, clarabolas e redes de jardins, viveiros e escriptorios, na fabrica da Avenida Passos n. 104.

COSTURAS—Perfeita costureira faz vestidos pelos ultimos figurinos, casaco 15$, linho 18$, de lã 20$, sêda 25$; tambem se faz para baile, noiva, theatro, mantôs, costumes, saias e blusas; trabalha-se por estes preços para se ter muita freguezia, rua Marechal Floriano Peixoto 140, 1º andar.

CHAUFFEUR dando boas referencias de sua conducta; quem precisar dirija carta a esta redacção à caixa C. P. B., com preferencia particular. 4198

COM pouco dispendio conseguem livrar a casa completamente limpa de baratas. O Baratol é infallivel e não é venenoso; uma caixa custa 500 réis; na "A' Garrafa Grande", rua Uruguayana numero 66.

CARTOMANTE — D. Maria Emilia, a primeira cartomante do Brasil e de Portugal, consagrada pelas summas. [illegible] a mais perita, com milhares de clientes [illegible] e commerciantes [illegible] familias do interior e fóra da cidade. Consulta por carta com a presença da pessoa, a unica [illegible] rua Miguel de Frias n. 41.

CHAUFFEURS — Na Escola da rua do Nuncio n. 125, 1º andar, e dada pratica de machinas, [illegible] das 7 às 10 da noite no curso de [illegible] cada alumno tem uma hora de [illegible] por dia.

COMPRA-SE casa até 20:000$ que tenha [illegible] quartos, jardim e algum terreno, não se quer intermediarios; na Estrada Real de Santa Cruz n. 2931, Cascadura.

COSTUREIRA — Precisa-se para costuras, uma fabrica, à rua Haddock Lobo numero 408.

COMPRA-SE ouro e prata, pagando-se bem; na rua da Assembléa n. 56, casa Rocha. 3958

COMPRA-SE um bom sitio com arvores fructiferas, com casa de telha e boas terras, para plantações; quem as tiver dirija-se à rua do Cattete n. 184.

COMPRA-SE um pequeno predio que tenha quintal ou jardim, nas proximidades de Paula Mattos ou Catumby, que esteja nas condições da hygiene e Prefeitura, até 8 contos. Quem tiver pôde deixar informações ao sr. Carlos, à rua Formosa n. 219.

COMPRA-SE um barracão de madeira, ou uma casinha que tenha accommodações para familia, até o preço de 4 contos de réis, paga-se em prestações de 50$ a 100$ por mez. Carta no escriptorio deste jornal, para o sr. Lima. 144

COMPRAM-SE joias velhas com ou sem pedras; na rua Gonçalves Dias n. 37, Joalheria Valentim.

DRA. M. MACEDO especialista em partos utero e ovarios. Evita a gravidez, por processo scientifico, não prejudicando a saude. Tratamento de todas as molestias das senhoras devido ás más consequencias dos partos e abortos. Consultorio, rua Marechal Floriano n. 123, consultas das 3 ás 4. Residencia: Senador Dantas n. 51. 1171

D. MARIA NAZARETH, pede ás almas caridosas, uma esmola pois que se acha impossibilitada de trabalhar, além de pobre, é cega, pede remetter as esmolas a esta redacção.

EM casa de familia estrangeira aluga-se excellente commodo mobiliado, muito arejado. Rua Riachuelo n. 315. Preço 80$000.

ESCRIPTORIO, aluga-se parte de um por 50$, no centro. Rua da Alfandega n. 137, com Juvenal, das 12 ás 2 da tarde.

EMPRESTA-SE dinheiro sobre montepio, á rua do Hospicio 58, Maia & C.

ELVIRA DE CARVALHO, sendo viuva, e cêga, pede aos corações bondosos, pelo dia de Finados e Todos os Santos, vivendo na extrema pobreza, não tendo recursos e vivendo em uma casinha de sapé, que desabou devido ao ultimo temporal, pede ás familias ricas e corações bondosos que olhem para esta infeliz cêga carregada de filhos, que vivem agora ao relento e debaixo de chuva, e que se compadeçam destas pobres creanças e para alliviar as dôres de uma pobre mãe que soffre de rheumatismo pede a todos que se compadeçam com alguma esmola para esta infeliz cêga, que Deus recompensará.

ESCREVER A MACHINA — Com os 10 dedos, em 30 lições, só na Escola "VELOX". Largo de São Francisco de Paula 36, sobr.

Ondulina

de F. LOPEZ —Para ondular e aformosear os cabellos, por mais rebeldes que sejam, fortificando-os ao mesmo tempo, a Ondulina cura a caspa e a quéda dos cabellos em 3 dias e dá aos cabellos brilho, belleza e vigor. 3$000.

Loção de Venus

de F. LOPEZ—Para branquear e aformosear a cutis. Faz desapparecer as manchas do rosto, espinhas, cravos, pannos, etc., dá á pelle uma brancura ideal e perfume delicioso. Superior a todos os cremes. 4$000. Perfumarias e drogarias. Deposito—R. Hospicio 18 e R. Rezende 160.

JOSE' CAHEN rua Silva Jardim n. 3. Perdeu-se a cautella n. 69.116, desta casa.

JOSE' CAHEN — Rua Silva Jardim numero 3 — Perdeu-se a cautela n. 69315, desta casa. 41

LECCIONA-SE primeiras letras, trabalhos de agulha e principios de francez, em casas particulares, por preço modico. Informa-se rua do Mattoso n. 8, das 7 ás 8 da noite.

L. GONTHIER & C. HENRY & ARMANDO, successores. Perdeu-se a cautella n. 86.649, desta casa.

LEIAM E ADMIREM — AOS SOFFREDORES — Cartomante mineira, diz com clareza todos embaraços da vida. Cura todas as enfermidades, reza de olhado e cura radicalmente a embriaguez. Rua do Rio das Pedras n. 22, na mesma estação. Consultas todos os dias das 8 da manhã ás 7 da noite. 2791

LATIM, lecciona-se á avenida Central numero 137, Cinema Odeon, 3º andar, sala 9, elevador. Informações do meio-dia ás 9 da noite.

LAVA-SE e engomma-se para fóra por preços modicos; na rua Figueiredo numero 42 estação do Meyer.

LECCIONA-SE mathematica, portuguez, francez, geographia; na rua Guanabara n. 69. Póde ir á casa do alumno. Prof. Honorio.

MAIA & COMP. encarregam-se de recebimento de aluguels de predios, á rua do Hospicio 58.

MOÇO estrangeiro procura um bom quarto, só em casa de familia decente, si fôr possivel com pensão. Offertas sob E. M. no escriptorio desta folha.

NÃO TEM QUE DUVIDAR!... — Só no Forte Lusitano, se póde fazer compras sem sentir a carestia da vida. Generos quasi de graça. Rua do Cattete ns. 7 e 9.

NÃO REPLICTA MAIS NO ASSUMPTO!... pois que já está provado, que generos bons e baratos, só no FORTE LUSITANO, rua do Cattete ns. 7 e 9.

PRECISA de um par de botinas no rigor da moda comprem só a "Joanninha", jornal de palpites certos.

PRECISA-SE de alumnos de francez pratico, mez 10$000. R. de la Colombière, rua Sete de Setembro n. 97, das 4 ás 9.

PRECISA-SE em Todos os Santos vender muito calçado feito á mão pelo Jaulino, é baratissimo. Rua José Bonifacio n. 18.

PRECISA-SE de um companheiro de quarto que seja limpo e empregado no commercio, na rua Barão Rio Branco n. 24.

PRECISA-SE de um vasto armazem central, propostas a Caixa Postal 842. (Casa Cinzano).

POR CARIDADE — Uma infeliz mãe, com cinco filhos, todos menores e sem recurso algum, passando as maiores necessidades, implora aos bons corações e pela alma daquelles que lhes são caros e pela Sagrada Paixão e Morte de Nosso Senhor Jesus Christo, uma esmola para lhes alliviar os soffrimentos. Esta infeliz mãe recebe qualquer donativo. Póde ser enviado ao escriptorio desta folha, á infeliz viuva Julia.

PEDE pela gloriosa Nossa Senhora da Gloria — Elvira de Carvalho, sendo viuva, cêga e tendo duas filhas menores, pede de joelhos com as mãos postas ao glorioso Pae Eterno, que lhe dê ao toque da graça, aos corações dos bons negociantes, paes e mães de familia, que a soccorram com alguma esmola para o seu sustento, vivendo na extrema pobreza, passando sem recursos e dias sem alimento, que Deus, bom pae, recompensará a quem olhar para esta infeliz cêga. Esta caridosa redacção presta-se a receber toda e qualquer esmola com este destino caridoso.

PIANOS — J. F. Itaborahy com pratica das melhores fabricas da Europa concerta e afina pianos, com perfeição, garantido e a preços modicos. Acceita chamados na casa de moveis do Abilio, á rua Vinte e Quatro de Maio n. 306, estação do Sampaio. Telephone n. 1165, Villa.

PELO NASCIMENTO DE NOSSO SENHOR JESUS CHRISTO — Uma senhora, viuva, de 63 annos de edade, pobre e doente, soffrendo ha longos annos de [illegible] molestia que a impossibilita de trabalhar, por isso pede aos corações bemfazejos uma esmola de occasião. Deus levará em conta este justo beneficio feito á supplicante. Carta nesta folha.

TRASPASSA-SE um bom escriptorio de commissões, por 2 contos; informa-se com Leal, rua S. Pedro n. 118, sobrado.

TRASPASSA-SE uma casa de moveis e colchoaria, nos suburbios, em logar prospero e de muito futuro, dependente de pouco capital, propria para um principiante. O motivo é o dono ter outro negocio e não poder estar á testa; informa-se na rua Visconde de Itauna n. 19, loja.

TRASPASSA-SE uma pensão, com bastante freguezia, tem commodos para familia. Trata-se na avenida Passos numero 103.

TUBERCULOSE pulmonar. Tratamento com bom resultado pelo dr. Luiz de Castro. Consultas das 3 ás 4. Rua Visconde do Rio Branco n. 31.

TRASPASSA-SE uma boa pensão, na rua Camerino n. 93, sobrado, tem bons quartos e dá margem para ganhar dinheiro.

TRASPASSA-SE uma casa nova, contracto de quatro annos, com 14 quartos sala, bom quintal, vistoso e excellente terraço, illuminação e campainhas electricas, propria para pensão "chic", já havendo muita mobilia, roupa, louça, etc. Tem telephone e paga pouco aluguel; rua da Lapa n. 46. Preço 8:300$, já havendo receita superior a 90$ diarios. 25

TRASPASSA-SE uma pensão, em optimas condições; trata-se na rua do Hospicio n. 77, 2º andar. 189

UMA senhora empregada precisa de um quarto para dormir, deseja na Avenida Salvador de Sá, casa de operarios, dá preferencia em cima; quem tiver deixe carta no escriptorio desta folha a T. S.

UM casal sem filhos precisa com urgencia de uma sala ou quarto de frente, em casa de familia de todo respeito, nas immediações de Villa Isabel, Andarahy, Haddock Lobo e Conde de Bomfim. Resposta a J. C., na rua Capitão Rezende n. 86, Meyer.

UM moço, com grande pratica em nivelamentos, topographia desenho de topographia tendo boas referencias, falando um pouco inglez, com grande conhecimento em exploração, locação e construcção de E. de Ferro, offerece-se para trabalhar, aqui ou em qualquer Estado. Cartas ou mais informações a A. G., Pensão Nogueira, aposento n. 4, rua Marechal Floriano 193.

UM casal sem filhos precisa de uma moça de 14 a 20 annos não fazendo distincção de côr, para serviços de casa, tendo a referida moça que permanecer em casa com os patrões. Quem quizer dirija-se á rua Dr. Sattamini n. 18, casa X, avenida Zumira, praça Affonso Penna.

UMA moça com leite de 1 1/2 mez e primeiro parto, toma uma creança para crear, com todo o carinho de mãe; na rua Dr. Carmo Netto n. 162, sotão.

UMA senhora acceita creanças de seis annos para cima; na rua Adelia n. 22, Engenho de Dentro. 50

UM casal de tratamento sem filhos acceita para sua companhia para ser tratada como pessoa de familia, uma moça solteira ou viuva, educada e séria, que se preste a fazer companhia. Cartas, com urgencia, a A. B. C., nesta folha. 36

VENDE-SE umacasa de quitanda; trata-se à rua Frei Caneca n. 165.

VENDEM-SE gaiolas e ratoeiras por preços baratos, tecidos de arame para cercas e gallinheiros a 400 réis o metro, na fabrica da Avenida Passos n. 104.

VENDE-SE, ou faz-se qualquer negocio, com uma olaria a mão, em S. Matheus, linha auxiliar. 295

VENDE-SE uma machina caça-nickel, perfeita, por preço barato; o motivo se dirá ao pretendente; na Barão de S. Felix 52 sobrado, das 8 ás 10 da manhã.

VENDE-SE um varejo para seccos, forrado de zinco, e um motor de força de tres cavallos; rua Maria e Barros 243.

VENDE-SE Pasta Sem Rival, inoffensiva, para lustrar; na officina de engommados da rua Senador Dantas n. 13, moderna.

VENDEM-SE torradinhas de pão doce, a 400 réis o kilo; rua do Ouvidor n. 6.

VENDEM-SE mesas para botequim a 18$, cadeiras a 6$500 e côpos a 80$ com 14oX85, etc.; rua do Hospicio 337.

VENDE-SE uma machina por 27$, e dois gramophones grandes, dourados, com 25 chapas cada um, e um bandolim, bom; na rua Senador Pompeu n. 61. 248

VENDE-SE um fogão bom par acasa de pasto ou casa de familia, e dois grandes gramophones dourados, com 25 chapas cada um; na rua Senador Pompeu n. 61.

VENDE-SE um carro para passeio e dois cavallos de sella; para tratar à rua S. Luiz Gonzaga n. 99.

VENDEM-SE lindos casaes de coelhos (filhotes), raça ingleza, a 5$ o casal; trata-se com o sr. Lima, na rua do Cattete n. 75, padaria.

VENDE-SE um automovel em perfeito estado, pedendo ser examinado por mecanico, por qualquer preço, por ter o dono de retirar-se para a Europa; trata-se com O. Trimas, à rua da Quitanda n. 51, 1º andar. 247

VENDE-SE um carro licenciado, com duas parelhas de animaes e arreios; póde carregar 50 duzias de cerveja; informa-se à rua do Hospicio n. 238. 302

VENDE-SE uma boa cama para casal, nova; rua Silva Manoel n. 112, loja

VENDE-SE, de familia que se retira: uma solida mobilia com assento e costas de palhinha, constando de um sofá, duas cadeiras de braços e seis de guarnições, 70$; um superior guarda-comida, de canella, com lindos trabalhos feitos a buril e dourados, 60$; uma linda e solida cadeira de balanço com assento e costas estofados, 45$; uma boa machina de costura, trabalhando a pé, silenciosa, quasi nova, 45$; uma mesinha de cabeceira, com pedra marmore e escura, 25$; na rua Nova de S. Luiz n. 12, (Itapira'). 318

VENDE-SE uma bicycleta quasi nova, barato; rua Sete de Setembro n. 97, 1º andar. 190

VENDE-SE um bom piano Kock; à rua Imperial n. 230 — Meyer.

VENDE-SE uma porta-espelho biseauté, com 2X32 por 1; à rua Camerino n. 8 relojoaria.

VENDE-SE um caminhão, em bom estado, já com licença nova; para ver á travessa S. Salvador n. 135 e tratar na mesma.

VENDEM-SE vitellas tourinas, cheias e singelas, para criar; na rua Sant'Anna de Faria n. 50, fim da rua Senador José Bonifacio, estação de Todos os Santos.

VENDEM-SE duas bicycletas, em bom estado; rua Maxwell n. 271 — Aldeia Campista. 135

VENDE-SE a instrucção pratica do ajudante de guarda-livros, obra completa; á venda no Almeida Marques, rua da Quitanda n. 58. "O Cambenho" de Fontes, 4$000.

VENDEM-SE predios à rua do Hospicio 58, Maia & C.

VENDE-SE uma typographia com duas machinas de impressão, uma de cortar e algum material. Rua Engenho Novo n. 85, Sampaio.

VENDEM-SE bons canarios, filhos da França, ver rua 13 de Maio 144, Engenho de Dentro.

VENDE-SE paina sem caroço, a 2$500 o kilo, Casa Vermelha, largo de São Domingos.

VENDEM-SE vigamentos de todas os tamanhos, caibros, ripas, assoalhos, forros, barrotes, telhas, tijolos, uma escada de peroba, nova, com volta; clarabolas, portas e venezianas; portaes, estuque, caixa d'agua, [illegible], calhas de cobre, ladrilhos, cantarias, 3 grandes grades com 20 metros, 2 grades para escadas e outros mais materiaes, por preços baratissimos; rua do Senado 207, antigo, defronte á rua General Caldwell; trata-se com o sr. Joaquim.

VENDE-SE um botequim fazendo regular negocio, vende-se barato; o motivo é o dono ter que se retirar para fóra; rua da Gamboa n. 129. 4199

VENDE-SE um magnifico piano Brasmar, preço modico, à rua Visconde Itauna n. 227.

VENDEM-SE ovos de raças [illegible] legitimas, duzia 10$; na rua da Quitanda n. 151 café. 3477

VENDE-SE uma bem montada fabrica de [illegible]; rua Acre 18. [illegible]

Moveis a prestações

ENTREGA IMMEDIATA

Brindes a todos os Freguezes

Só não mobilia a casa quem não quer

O Estabelecimento que **primeiro iniciou a venda de Moveis a Prestações**, tem a honra de convidar todas as pessoas que precisem de mobiliar a sua casa, a fazerem uma visita ao seu armazem, onde encontrarão um escolhido sortimento de moveis para salas de **Visitas, jantar e dormitorios**, desde os mais modestos aos mais luxuosos, bem como um grande sortido de **tapetes, capachos, serviços para lavatorio**, e uma infinidade de **moveis avulsos** para todas as dependencias.

A grande sinceridade das nossas transacções, e a protecção que nos tem sido dispensada pelos nossos amigos desta Capital e dos Estados aonde os nossos mobiliarios têm ido guarnecer as suas casas, ahi estão para attestarem as cifras das nossas transacções e o augmento que tem tido o nosso estabelecimento.

Como os nossos pequenos lucros são vantajosamente recompensados pelas grandes vendas que annualmente fazemos, adoptamos o **preço unico e fixo** para todas as vendas, sejam a dinheiro ou a prestações.

Para commodidade dos nossos amigos dos Estados, remettemos gratis o nosso catalogo illustrado.

Martins Malheiro & C.

111, Rua da Alfandega, 111

(Entre Ourives e Uruguayana)

VENDE-SE um terreno canto da rua Silva Telles, Copacabana; trata-se rua S. Pedro 30, com o sr. Leite.

VENDE-SE uma casa nova, com 2 quartos, 2 salas, cozinha, muro na frente, 4 minutos da Estação de Ramos; informa-se na rua Dr. Miguel n. 28.

VENDE-SE um terreno de 11X50, limpo bem cercado de zinco, com agua, jardim plantado, planta approvada e obras principiadas, rua Vaz de Toledo 158, cartas a J. Gogoella, rua Francisco Eugenio n. 51.

VENDE-SE um terreno na rua Argentina, com 11 metros de frente por 40 de fundos; para vêr e tratar na rua Bomfim 193, S. Christovão, bonde S. Luiz Durão á porta.

VENDE-SE o predio no centro de terreno com 2 quartos e 2 salas, da rua Emilia Sampaio n. IX, esta principia na rua Visconde de Santa Isabel n. 183; trata-se na rua Visconde de Itauna 217, com o sr. Gomes, das 8 às 7 da noite.

VENDE-SE por 13 contos grande chacara arborizada, com mangueiras, cajueiros, jaqueiras, limoeiros, laranjeiras, sapotys, abieiros, amoreiras, bananeiras, tamarandeiras, kakis e outras fruteiras; tendo boa casa com quatro quartos, duas salas, cozinha, W. C. edificado ao centro, situada em Todos os Santos, a 3 minutos da Estação, por 13 contos, chacara no mesmo local, com 102 metros de testada e cerca de 5 mil metros quadrados; trata-se com o proprietario, balanceador coronel Carvalho, na rua Senhor dos Passos 72, sobrado, das 11 ás 5 horas.

VENDEM-SE e compram-se predios e terrenos, procurem na rua da Quitanda 63, das 12 ás 4, o commendador Dart, que tambem empresta com urgencia qualquer quantia sob hypotheca, com reserva e em boas condições, negocios licitos.

VENDE-SE um sitio com casa de telha, boa agua, muitas fruteiras e bem localisado, entre Campo Grande e Cascamorra, no logar denominado Mandinga; trata-se com Antonio Rafael Machado, no mesmo sitio.

VENDE-SE por 22:000$ um predio novo, com seis quartos, tres salas, varanda, em centro de terreno, à rua S. Francisco Xavier; trata-se à rua do Carmo 66, 1º andar.

VENDE-SE por 3:500$ um predio com dois quartos, duas salas e bom terreno, à r. do Rio das Pedras; trata-se á rua do Carmo n. 66, 1º andar, escriptorio n. 1.

VENDE-SE por 16:000$ uma casa com tres quartos e duas salas, edificação nova, à rua Duque de Caxias, proximo ao boulevard Vinte e Oito de Setembro; trata-se à rua do Carmo n. 66, 1º andar, escriptorio n. 1. 4182

VENDE-SE um bonito predio, de solida e recente construcção, no centro de terreno, com jardim e chacara arborizada, à rua S. Francisco Xavier, muito perto da rua Maria e Barros; mais informações á avenida Mem de Sá n. 49, Valentim.

VENDE-SE uma casa com duas salas, dois quartos, varanda, cozinha, despensa, fogão, com grande terreno de esquina, tendo por uma rua 35 1/2 e por outra 68 metros, todo plantado com arvores fructiferas, horta, etc., agua com abundancia, logar alto e muito saudavel, entre tres estações da Estrada de Ferro e bondes; é o que se póde desejar de melhor, rua do Sanatorio n. 37, Cascadura; já tem illuminação publica.

VENDE-SE um lindissimo palacete, de estylo moderno, com já dinsito, vestibulo, sala de visitas, sala de jantar, quatro quartos, dispensa, banheiro, cozinha, W. C. e tanque, illuminação electrica, terraço e quintal, logar pittoresco e saluberrimo, dois bondes à porta, Jockey-Club e Cascadura, a dois passos da Quinta da Boa Vista e Campo de S. Christovão; tratar e ver à rua S. Luiz Gonzaga n. 352.

VENDE-SE uma casa com 2 quartos, 2 salas, cozinha e terreno, medindo 11 ms. de frente por 30 de fundos, com agua encanada e luz electrica; trata-se no mesmo, rua Fazenda da Bica 54, distante 2 minutos do Dr. Frontin.

VENDEM-SE sitios, terrenos e chacaras em Jacarepaguá, em terras proprias e foreiras; quem quizer ou pretender fazer boas compras dirija-se a Baptista & Guimarães, á rua General Camara n. 306, loja, das 12 ás 4 horas da tarde.

VENDE-SE um predio, tendo 5 quartos e chacara, à rua Wenceslão, no Meyer, por 14:000$. Um bonito predio de 2 pavimentos, varanda ao lado, perto da Estação do Meyer, por 19:000$, tendo 5 quartos. Um predio à rua S. Januario, nova, moderna, 3 quartos e porão, por 12:000$. Um no Campo de S. Christovam, do valor de 30 contos, por 22 contos, precisando concerto; trata-se à rua Uruguayana 11, com Henrique.

VENDEM-SE: um predio novo e bonito, na rua 24 de Maio, por 15:500$, tem 3 quartos, e no Engenho Novo, por 12, 14, 15, 18 contos, 2 predios novos na Piedade, por 6:000$. Uma linda e grande chacara em Cascadura, 110X600, por 40:000$, tendo enorme pomar. Uma casa com grande terreno na Estação de Cascadura, por 6:500$. Trata-se com o Adv. Henrique, à rua Uruguayana 11.

VENDEM-SE: um predio novo, em Villa Isabel, illuminado a luz electrica, por 16:000$, 2 predios novos na Aldeia Campista, por 32:000$. Um bom predio na Estação do Rocha, por 16:000$. Um armazem novo, em frente à Estação de D. Clara, terreno proprio, com residencia separada para familia, por 27:000$. Um predio novo, no Campinho, por 6:500$. Trata-se com o Adv. Henrique, rua Uruguayana 11.

VENDEM-SE dois predios por 16:000$ novos, na Estação do Meyer, com dois quartos, duas salas, cozinha e outras dependencias, tendo jardim na frente, com muro e gradil de ferro, optimo negocio para renda; trata-se na rua do Hospicio 84, 1º andar, com o sr. Faria, das 2 ás 4 horas.

ACABARAM-SE AS DOENÇAS DO Estomago e dos Intestinos!

TODOS OS QUE SOFFREM DE:

DYSPEPSIAS
DORES DE CABEÇA
ATAQUES BILIOSOS
FLATULENCIA
DOENÇAS DO FIGADO
VERTIGENS
NAUSEAS
PRISÃO DE VENTRE OU CONSTIPAÇÕES
MA' DIGESTÃO
MAU ESTAR DEPOIS DAS COMIDAS
ANEMIA
FALTA DE APPETITE
ABATIMENTO
INSOMNIA, ETC. E C.

Sabe-se que essas enfermidades têm como causa o máo funccionamento do tubo gastro-intestinal. Pois todas essas doenças têm hoje cura immediata com um só vidro das celebres

PILULAS INGLEZAS

DO

DR. MASCARENHAS

Este notavel remedio, que ha mais de 20 annos é usado nos hospitaes de Marinha e Exercito do Brasil é, pelas extraordinarias curas que tem feito o remedio unico das familias! As pilulas Inglezas não exigem dieta.

Cada vidro custa 1$500 e dura mais de um mez!

Vende-se em todas as pharmacias e drogarias

Agentes geraes
Pharmacia Carioca
33, Rua da Carioca, 33
RIO DE JANEIRO

Unicos depositarios
J. RODRIGUES & C.
Drogueiros, importadores e exportadores
59, Rua Gonçalves Dias, 59
Rio de Janeiro

EUCLYDES CICERO, lecciona bandolim e bandurria, preços modicos; rua da Alfandega n. 168-A, Cavaquinho de Ouro.

FORMAGOL — O melhor desinfectante para lyrios — Usado em todas as bibliothecas. Vende-se na rua da Assembléa n. 39, sobrado e na casa Moreira, Rua do Ouvidor.

GASTANDO POUCO limpareis completamente a vossa casa de baratas applicando o Baratol, que é infallivel para destruição de baratas e não é venenoso. Cada uma caixa 500 réis. Na "A' Garrafa Grande", rua Uruguayana n. 66.

GOVERNANTE para casa de um senhor de posição offerece-se uma estrangeira e que dá boas informações; carta nesta redacção à caixa n. 13. 110

GRAMOPHONES E CHAPAS — Compram-se, trocam-se novas por usadas e vendem-se de 1$ a 4$; concertos e cordas; rua Larga 41 e Lapa 92.

HYPOTHECAS a juros de 10 a 12 %, à rua do Hospicio 58, Maia & C.

HYPOTHECA, precisa de 40 contos sob predios novos, proximos á rua Conde de Bomfim, não se paga commissão, os juros até ode 12 %; trata-se na rua Itapagipe n. 287.

HYPOTHECAS a juro barato, fornece na cidade e suburbios. Trata-se com Bernardino Silva & C., rua 7 de Setembro n. 206, sobrado, das 11 ás 4.

HYPOTHECAS de predios bem seguros, ou em boas condições, por qualquer quantia, com Nicolau, rua General Camara n. 318, sala de despachantes, de 11 ás 3 horas.

INSTRUCÇÃO PRIMARIA 2º GRAO — No Externato Gobalda, abre-se no dia 7 de abril uma aula diurna de instrucção primaria recebendo somente os alumnos. Rua Sete de Setembro n. 162.

INGLEZ, professor londrino, methodo Gouin, ensino baseado na natureza. Avenida Central, Cinema Odeon, 3º andar, sala n. 9, elevador. Informações das 6 ás 9 da noite.

JOÃO DA CRUZ, edade 12 annos, morador à travessa Onze de Maio n. 10, cego e mudo, pede pela Sagrada Morte e Paixão de Nosso Senhor Jesus Christo uma esmola para seu sustento, que Deus recompensará.

O CASAL que annunciou com estas iniciaes A. B. C., por favor dirija-se á rua Goyaz n. 49, Encantado.

OS collarinhos, punhos, camisas, etc., ficarão com um brilho sem egual e muito duros e o tecido terá maior duração si applicarem o "Brilho Magico", que se vende a 1$000 o vidro, na "A Garrafa Grande", rua Uruguayana n. 66.

O mão cheiro produzido pelo suor nos pés ou sovacos, desapparece completamente com a Extudine. Lata, 2$000. Na A' Garrafa Grande, rua Uruguayana numero 66.

OFFERECE-SE um arrumador de quartos, para pensão. Travessa das Partilhas numero 20. 26

PENSÃO de casa de familia, feita com o maximo asseio, entregue a domicilio e preços razoaveis. Rua do Hospicio 172, 2º andar.

PERDEU-SE um crucifixo de ouro e uma medalha de bronze de Nossa Senhora, na rua Barão de Mesquita, entre as ruas Pereira Nunes e Gonzaga Bastos. Pede-se a quem achou o obsequio de entregal-os à mesma rua n. 361 A, que será gratificado.

PÃO doce torrado a 400 réis o kilo. Rua do Ouvidor n. 6.

PRECISA-SE de roupa de moço solteiro, para lavar e engommar a 15$000 por mez, na rua do Riachuelo n. 53, quarto n. 12.

PRECISA-SE de pensão para uma pessoa, na mesa; rua Joaquim Meyer 71.

PRECISA-SE falar com o sr. Antonio Cabral, professor cathedratico. Cartas a A. S. indicando a sua residencia.

PRECISA-SE saber a residencia da exma. sra. d. Marieta Rebouças sua alumna. Carta para E. F. a esta redacção com as iniciaes L. S.

PRECISA-SE saber quem soffre de POLYPOS; cura-se sem operação. Cura garantida. Dirigir cartas a Paschoal, na rua dos Invalidos 128.

PRECISA de um corte de seda preta para um bom vestido comprem a "Joaninha", jornal de palpites certos.

PRECISA de um guarda chuva com cabo de ouro, comprem só a "Joanninha", jornal de palpites certos.

PERDEU-SE a caderneta n. 664 do Banco da Provincia do Rio Grande do Sul.

PENSÃO — Dá-se para fóra e garante-se todo o asseio e fartura, casa de familia; rua Aqueducto n. 14 — Santa Thereza. 43

PASSA-SE uma pequena casa de seccos e molhados, tem pouco capital, serve para um principiante, trata-se na rua da Estação n. 80, D. Clara.

QUEM DA' AOS POBRES EMPRESTA A DEUS — A viuva Maria José, com cinco filhos de tenra edade e baldada de recursos, recorre aos corações bem formados afim de que com as suas pequenas esportulas lhes possam minorar a existencia daquelles que lhe são caros. No escriptorio deste jornal poderão deixar as esmolas a mim dirigidas.

ROBERTO BUZZONE & Ca. fabrica de chapéos de sol. Importação e exportação. Rua da Carioca n. 42.

S. E. LUZ E SCIENCIA — As pessoas soffredoras que quizerem alliviar seus soffrimentos physicos e moraes como em parte alguma, dirijam-se à rua Dr. Carmo Netto n. 312. Só se acceita remuneração depois de obtido o que se quer. Ver para julgar. Até hoje 1.124 pessoas conseguiram o que desejaram.

TYPOGRAPHIA — Vende-se uma com duas machinas de impressão uma de cortar e algum material; negocio urgente. Rua Engenho Novo n. 85, Sampaio.

TOMA-SE roupa para lavar e engommar. Rua Visconde de Sapucahy n. 6.

TRASPASSA-SE uma bem montada pensão, por preço modico. Na rua Senador Dantas n. 43, sobrado.

TECIDOS de arame para cercas e gallinheiros a 400 réis o metro, na fabrica da Avenida Passos n. 104.

TRASPASSA-SE uma casa de moveis e colchoaria, nos suburbios em logar prospero e de muito futuro, dependente de pouco capital, propria para um principiante. O motivo é o dono ter outro negocio e não poder estar à testa; informa-se na rua Visconde de Itauna n. 19, loja.

TRASPASSA-SE uma casa de barbeiro, fazendo bom negocio por motivo de seu dono se retirar para a Europa ou para qualquer negocio; informa-se na rua da America n. 152, quitanda.

VENDEM-SE moveis novos e usados e trocam-se moveis por usados e paga-se bem. Vendem-se: guarda-vestidos, 45$, 60$, 70$, (90$ e 130$; guarda-casacas, 170$, 180$ e 190$; lavatorios, 50$, 60$, 115$ e 120$; camas Maria Antonietta, 70$, 90$ e 100$; ditas Ristori, 30$, 40$ e 60$; ditas para solteiro, de 10$ a 30$; colchões de crina vegetal, 28$, 30$ e 40$; ditos de capim bambeque, 4$, 10$ e 18$; guarda-pratos, de 40$, 45$, 50$ e 130$; mesas elasticas, 40$, 60$ e 65$; meias-mobilias sul-americanas, 125$, 200$ e 220$; 17, mais artigos pertencentes a este ramo de negocio. Preços baratissimos. Não queiram comprar sem visitar a Casa Confiança, rua do Hospicio n. 235. D. Tavares & C. — Attende-se a chamados pelo telephone n. 4.303, e vendem em prestações, com sigillo, sem fiador. 1934

VENDE-SE uma boa machina de pé, Singer, verdadeira, das modernas, com caixa, por 60$, garantida; á rua do Hospicio n. 220. 4220

VENDE-SE um magnifico piano, autor Pleyel, á rua Visconde Itauna 151, Praça 11.

VENDE-SE compram-se moveis e reformam-se colchões a capricho. Mobilia de canella 130$ a 250$; guarda casacas espelho bisauté de 140$ a 200$., camas de 120$, 100$, 80$, 65$, 45$, 35$, 25$, "toilettes" commodas, 130$, 120$, 80, 90$, 75$; ditos caixa, 65$, 55$, 45$; guarda louças vinhatico desarmar, 50$, 70$, 90$, 100$; mesas elasticas a 65$ bom fogão a gaz, 30$; escadas americanas, bancos para jardins, tapetes e tudo neste genero de negocio e ao alcance de todas as bolsas, na Casa do Abilio, rua 24 de Maio n. 306, estação do Sampaio. Teleph. 1163, Villa.

VENDEM-SE superiores moveis, cadeiras, mesas, guarda-roupa, toilette, camas, etc., á rua Santos Lima 13, São Christovão.

VENDE-SE cinha na demolição do predio n. 67 da rua do Rezende e materiaes velhos.

VENDE-SE barato uma bicycleta, em perfeito estado, rua Tres Bocas 30, S. Christovão.

VENDEM-SE uma prensa e uma machina de escrever, 65$000, com o sr. Gomes, rua Marechal Floriano Peixoto 120.

VENDE-SE papel pintado a 240 e 280 a peça, na rua do Hospicio 190, junto á rua da Conceição; ver para crer, na Casa Araujo; tambem tem papeis finos, que vende mais baratos do que todas as outras casas; os freguezes encontrarão grande differença nos preços que annuncia e vende.

VENDE-SE baratos jolas e relogios; na rua Gonçalves Dias n. 37, Joalheria Valentin.

VENDEM-SE 6 vagonetes Decauville, de 1/2 metro e 4 de 3/4, com pouco uso, rua do Lavradio 36, sob.

VENDEM-SE diversos moveis muito baratos, na rua Figueiredo n. 67, Meyer.

VENDEM-SE 1/2 mobilia de bambú forte, 1 cama para casal, 1 guarda-vestidos, tudo em bom estado, para desoccupar logar, na rua Senado 173.

VENDEM-SE machinas, das denominadas "caça nikeis", novas e usadas, com o sr. Garcia, á rua Larga 195, restaurant.

VENDEM-SE um gramophone com 60 musicas, um lote de telhas de zinco, uma machina de pé para costuras, Singer, quasi nova, diversas peças de moveis e algumas escadas para pintores e madeiras, na rua Francisco Eugenio 249, São Christovão.

VENDEM-SE diversos materiaes, construcção de portas, janellas, caibros, vigas de todas as medidas e taboas de assoalho. Vendem-se barato para desoccupar logar, á rua Maria e Barros [illegible].

VENDE-SE gesso e cimento branco e amarello, por atacado e a varejo; rua Voluntarios [illegible].

VENDEM-SE moveis a prestações, entrega [illegible].

VENDE-SE tecidos de arame a 400 réis o metro, caixas para agua, fogões economicos, e concertam-se, na fabrica da rua Maria Flora n. 148, estação do Encantado.

VENDE-SE um bellido e harmonioso piano, [illegible] de palissandro, meio armario, cordas cruzadas, do afamado fabricante R. Cook, de familia que se retira; informações á rua Vinte e Quatro de Maio n. 306, estação do Sampaio, na casa do Abilio.

VENDE-SE um magnifico piano por preço baratissimo; na rua dos Ourives numero 54, sobrado.

VENDE-SE todo o calçado á rua Uruguayana n. 30, para liquidar, começando em 13 de abril, um leilão permanente para terminação.

VENDE-SE uma linda collecção de canarios belgas, e outros passaros nacionaes e estrangeiros; na rua Jorge Rudge numero 104, Villa Isabel.

VENDE-SE um lindo cavallo bastante alto, para sella e carro; na rua Jorge Rudge n. 104, Villa Isabel.

VENDE-SE um excellente cavallo de sella, bastante alto e bella estampa; na rua Jorge Rudge n. 104, Villa Isabel.

VENDE-SE por preço modico um esplendido dormitorio, completamente novo para casal; na rua Senador Soares XXVI, Aldeia Campista.

VENDE-SE boa cabra leiteira, crias novas; rua Moura n. 21, A. Piedade.

VENDE-SE um bom e bonito piano francez, preço baratissimo de occasião, rua do Chichorro [illegible].

VENDE-SE uma tianta de cinco chaves, em perfeito estado, preço 125$, na rua [illegible].

VENDE-SE uma parelha de cavallos proprios [illegible] Estação do Riachuelo.

VENDE-SE um lindo cavallo castanho, para va sas; rua Marechal Machado Bittencourt [illegible] Estação Riachuelo.

VENDE-SE um carrinho com uma parelha de poneys e arreios [illegible].

VENDE-SE a acreditada Leiteria [illegible] motivo, collocação nos livros no tavajo. Preço 8:500$. Negocio urgente e bom; rua do Hospicio n. 67.

VENDE-SE um bom piano Pleyel, em perfeito estado; na rua Joaquim Silva n. 123 (terreo), por 500$000.

VENDE-SE bons pianos perfeitos Pleyel e Gaveau, ultimos autores, por preços modicos. Vendem-se quasi novos pianos Pleyel e Gaveau, em prestações. Ao Piano de Ouro, 37 annos de vida; rua da Assembléa [illegible]. Rua do Riachuelo 125.

VENDE-SE por 100$ meia mobilia de peroba, (com guarda-vestidos) [illegible] de braço e um sofá, dois apparadores, mesa elastica e uma guarda louças [illegible]. Rua Francisco Eugenio n. 162.

VENDE-SE um bom e perfeito automovel, [illegible] de fabricante inglez, [illegible].

VENDE-SE baratissimo uma bella collecção [illegible].

VENDE-SE por 450$000 [illegible] ANTIGAL [illegible] do Hospicio n. 142.

VENDE-SE [illegible] ou liquidar [illegible].

VENDE-SE [illegible] Rua Aldeia [illegible].

VENDEM-SE em Jacarépaguá, Estrada da Freguezia n. 901, esplendidas gallinhas leghorns.

VENDE-SE para liquidar e arreios em [illegible].

VENDE-SE [illegible].

VENDEM-SE superiores moveis [illegible].

VENDE-SE [illegible] de marmore para [illegible].

VENDE-SE um piano Pleyel; na rua Jorge Rudge n. 104, Villa Isabel.

VENDE-SE um lindo piano, [illegible].

VENDE-SE um linda [illegible] de Christovão n. 265.

VENDE-SE uma boa bicycleta quasi nova [illegible].

VENDE-SE [illegible] Alfandega [illegible].

VENDE-SE [illegible].

VENDE-SE [illegible].

VENDE-SE barato na Casa Affonso Rego, Fazendas, Modas e Armarinho. Comprem só nesta Casa, que vende mais barato 20 % do que na cidade; rua Voluntarios da Patria, 339, esquina da Real Grandeza.

VENDE-SE uma quitanda á rua São Luiz Gonzaga, livre e desembaraçada; para ver e tratar na mesma rua n. 466, das 5 da manhã ás 5 da tarde, na mesma.

VENDE-SE uma casa de barbeiro, na rua Conde de Bomfim, num dos melhores pontos; muito antiga; informa-se á mesma rua n. 252, com o sr. Cardoso.

VENDEM-SE mimosos cachorrinhos felpudos, de raça pequena; rua Santa Clara n. 65 — Copacabana. 4156

VENDE-SE por 200$ um importante zonophone Victor n. 5, completamente novo com 30 e tantas chapas, a maior parte duplas e novas; na rua de S. Clemente n. 260, casa 37.

VENDE-SE tecido de arame a 400 réis o metro; na rua Sete de Setembro n. 169.

VENDEM-SE oculos e pince-nez, de diversos preços, e recebem-se concertos; rua da Assembléa n. 56, casa Rocha.

FABRICA DE PLACAS ESMALTADAS para nomenclatura de ruas, numeração de predios e RECLAMES

FUNDIÇÃO INDIGENA RIO DE JANEIRO.

VENDE-SE meia mobilia de jacarandá, sendo cadeiras diversas, e um filtro Acariano, para limpeza d'agua, juntos ou separados; tambem se vende a propriedade; ver e tratar á rua Wenceslão n. 67, chacara, estação do Meyer. 4175

VENDEM-SE flores, imitação a biscuit; ramos, cestas e trepadeiras, por preços baratissimos; ensina-se tambem; rua Duque de Caxias n. 35, 2º andar.

VENDEM-SE camas paulistas, lavatorios de ferro com jarro e bacia, guarda-vestidos, de pinho, e seis jogos de marmitas tudo com pouco uso; rua da Lapa n. 46.

VINHOS finos do Minho e do Douro, [illegible] travessa de Santa Rita n. 42, Figueiredo & C. —

VIUVA QUIRINA, pobre, doente, com quatro filhos menores e sem recursos, vem por este meio pedir aos [illegible] seu sustento. As esmolas podem ser entregues nesta redacção.

VENDE-SE uma installação para casa de barbeiro, o que se da muito barato, [illegible] rua Goyaz n. 446, loja, junto á estação da Piedade.

VENDE-SE um toilette-commoda, quasi novo; [illegible] rua General [illegible] Mattosinhos n. 73.

VENDE-SE em Todos os Santos, calçado do Paulino, a preços baratissimos; rua José Bonifacio n. [illegible].

VENDE-SE tres balcões, proprios para qualquer negocio; á rua do Lavradio n. 17.

VENDE-SE uma balança centesimal, em bom uso, força 500 kilos; rua Visconde do Rio Branco n. 3. 4229

Adubos Polysú — Peçam catalogos á Casa Flora Ouvidor 61.

Um Tonico Poderoso

A Salsaparrilha do Dr. Ayer é um tonico, um tonico poderoso. Não é um estimulante. Não ha n'ella uma gotta de alcool. Porem é um verdadeiro tonico. Dá tom e força a todo o organismo. Augmenta o appetite, auxilia a digestão, dá firmeza aos nervos.

A Salsaparrilha do Dr. Ayer

VENDIDA HA 60 ANNOS.

Não vos esqueçais manter os intestinos em regularidade. As evacuações diarias são precisas para gosar saude. A pressa de ventre interfere na acção de qualquer tonico. Regulae os intestinos com as Pilulas do Dr. Ayer.

Preparadas pelo Dr. J. C. Ayer & Co., Lowell, Mass., E. U. A.

SALDOS de calçado para senhoras, creanças e homens. Aproveitem a ultima semana. Casa Guiomar, 120, Avenida Passos.

15$000 Optimas e elegantissimas botas de verniz para homem, de abotoar [illegible] — Casa Guiomar, 120 — Avenida Passos.

11$000 [illegible] Chics sapatos, em [illegible] amarella e de kangurú, tambem para homens, senhoras e rapazes. Casa Guiomar, Avenida Passos, 120.

1$400 Chics sapatinhos pretos e amarellos, para creanças (de numeros 13 a 14) — Avenida Passos, 120. Casa Guiomar. (A que tem um macaco á porta).

3$000 Um bom par de sapatos para senhoras, em lona, cinza ou amarella [illegible] — Avenida Passos — Casa Guiomar.

Importantissimo!

O distincto clinico dr. Simões Lopes [illegible] Elixir de Nogueira do pharmaceutico Silveira, tem obtido curas [illegible] (Firma reconhecida.)

Vende-se nas boas pharmacias e drogarias deste paiz.

Casa matriz — Pelotas — Rio Grande do Sul — Caixa postal 12 — [illegible] Saraiva, 14 a 16 — Caixa postal 48 — Rio de Janeiro.

Jardins e Hortas — O adubo Polysú [illegible] Casa Flora Ouvidor 61.

9$500 Duzia de talheres americanos, legitimos; na rua Senador Euzebio n. 160 — Praça 11 de Junho.

25$000 Um apparelho para chá e café, 32 peças, com dourados e fina pintura, no grande barateiro da rua Senador Euzebio, 160 — Praça 11 de Junho.

23$000 Um lindo apparelho para "toilette" com 7 peças, meia porcelana legitima, panellas, ferro CLARCK kilo $900, no grande barateiro da rua Senador Euzebio n. 160 — Praça 11 de Junho.

55$000 Um fino apparelho para jantar com 72 peças e rica pintura com dourado; colheres de aluminio para sopa, duzia 4$500, no grande barateiro da rua Senador Euzebio n. 160 — Praça 11 de Junho.

11$000 Um fino apparelho de "toilette", com 6 peças, com lindas ramagens; pratos de granito, por duzia 3$500; no grande barateiro da rua Senador Euzebio n. 160 — Praça 11 de Junho, porta larga.

Bilz Delicioso refrigerante Espumante sem alcool. Tel. 1443 — Caixa postal n. 244.

CADEIRAS A mais solida e barata — Duzia 66$000. Quitanda, 164.

DRA. EPHIGENIA VEIGA — Partos e molestias de senhoras. Cons.: r. Uruguayana 21, das 2 ás 4. Resid.: Laranjeiras 374.

Adubos Polysú — Para Jardins Hortas e Pomares — Casa Flora Ouvidor 61.

DR. ED. MEIRELLES doenças das creanças — VIAS URINARIAS. TRATAMENTO RAPIDO DA GONORRHÉA, estreitamento da urethra, syphilis, hydrocele, etc. Exame e tratamento das vias urinarias pela electricidade. — R. Carioca n. 33, das 3-6, Haddock Lobo n. 458.

Pinheiro Guimarães — Tratado e Escripturação mercantil, intuitivo, claro e positivo. Livraria ALVES, Ouvidor n. 166. Papelaria BRASIL, Quitanda n. 105, em brochura, 7$000.

Quem desejar ver-se livre dos atrazos da vida, saber o pensamento de pessoas de amizade, attrahir amor e bons negocios, tratar todas as doenças, obter o que desejar, por mais difficil que seja, dirija-se á rua do Cupertino n. 5, estação do Dr. Frontin; trabalhos scientificos e garantidos; consultas todos os dias até ás 9 horas da noite.

MASSAGENS MEDICAS — Cura radical das molestias nervosas, dilatação do abdomen e molestias das senhoras. Embellezamento do rosto e do corpo, rua da Carioca n. 41, sobrado, de 1 hora ás 5 da tarde, dr. C. Pinto.

Montadores electricistas — Admittem-se dois, que sejam perfeitos officiaes e de conducta absolutamente afiançada. E' perfeitamente inutil apresentar-se não preenchendo essas condições. "A' ELECTROTECHNICA", 62, rua do Carmo.

GRATIS os remedios para todas as enfermidades á rua Dr. Lino Teixeira n. 11, Riachuelo, bondes de Cascadura.

DINHEIRO sob hypothecas de predios e alugueis, mesmo que precizem de obras, pagar impostos atrazados, de orphãos, dotavel e usofruto, heranças, inventarios, apolices, etc.; compram-se predios e terrenos em qualquer local; com o sr. Moraes Junior, á rua do Rosario n. 120, sobrado, esquina da Avenida.

Dr. M. Moniz Freire Clinica Medico-cirurgica-Syphilis. Rua da Carioca n. 33 (das 3 ás 5 horas). Residencia Palmeira 96, (Botafogo)

DENTISTA Americano dr. C. Figueiredo, especialista em extracções completamente sem dôr e outros trabalhos garantidos; systema aperfeiçoado, preços modicos, e em prestações; das 7 da manhã ás 9 da noite, rua do Hospicio n. 222, canto da Avenida.

DR. ALVINO AGUIAR — especialista em molestias de: Estomago, rins e pulmões. Tratamento das anemias e depauperamento organico. Molestias das senhoras, clinica medica. Residencia, travessa do Torres, 17. Consultorio, rua Rodrigo Silva 5, das 2 ás 4 (entre Assembléa e S. José).

Retratos Tiram-se todos os dias, trabalho perfeito, na photographia do Commercio de Teixeira Bastos, rua da Assembléa n. 98. 3341

LIVROS BARATOS, collegiaes e de outros variados assumptos, á venda na Livraria Martins, rua General Camara 345, proximo á Prefeitura Municipal.

Adubos Polysú — Com o emprego deste adubo não ha moscas e nem máu cheiro; as hortaliças e os fructos são mais bellos e saborosos. — Casa Flora. Rua Ouvidor 61.

Garage Vermelha

RUA HADDOCK LOBO, 244

Telephone 1628, villa

Recebem-se automoveis em estadia: tem todo o material em stock para os mesmos e officinas para concertos geraes.

9$000 Uma duzia superiores talhéres americanos, para mesas. — Casa Villaça, rua Frei Caneca, 126.

11$500 Uma linda guarnição com 6 peças para lavatorio. Rua Frei Caneca, 126. Casa Villaça.

28$500 Um serviço para jantar, com 52 peças. Rua Frei Caneca, 126. Casa Villaça.

23$000 Um lindo serviço, com 6 peças e 12 magnas finas, para toilette. Rua Frei Caneca, 126.

50$000 Um serviço completo, com 60 peças para jantar.

22$000 Um serviço muito lindo, com 22 peças para almoço. Rua Frei Caneca e 126. Casa Villaça.

ARMAÇÃO ENVIDRAÇADA. Para desoccupar logar vende-se uma propria para pharmacia, por preço modico. A rua do Hospicio n. 58.

DR. OLIVEIRA BASTOS, parteiro operador. Especialista em molestias das senhoras, syphilis, pelle, nervosas e crianças. Evita a gravidade e faz conceber sem operação e sem dor; sem prejudicar a saude e sem ver cliente. Tratamento das molestias uterinas e do ovarios, longa pratica dos hospitaes de Berlim, Paris e Londres etc. Consultas nos pobres das 9 ás 5 no consultorio e residencia á rua São José 58, 2º andar. Attende a chamados a qualquer hora. Pagamentos em prestações.

Pelo occultismo diz tudo, faz unir os separados. Mostra a pessoa que se quer. Trata de todas as molestias. Consultas, 5$000, das 9 ás 3. Rua Visconde de Sapucahy n. 249. Africano Fernandes.

"Blatticida Passos" — morte ás baratas! Não é venenoso! Encontra-se nas drogarias, pharmacias, e na casa Granado.

JÁ COMEÇA, eczemas, darthros, empingens, frieiras, etc., curám-se radicalmente com o CRUZIL. Deposito no Rio: Pharmacia Acre — Rua Acre n. 38.

Consultas gratis — por medicos especialistas em molestias das senhoras e creanças, syphilis, pelle, tuberculose, ouvidos e garganta, das 12 ás 3 horas. URUGUAYANA, 208. 384

"A ESSENCIA PASSOS" é um remedio semi-secular! E' o unico que cura realmente o *rheumatismo* por mais terrivel que seja. E' a salvação dos *gottosos*, dos *arthriticos*, dos *entrevados* e todos aquelles que soffrem de impurezas do sangue! NÃO FAÇAM EXPERIENCIAS INUTEIS!? Fujam das panacéas que annunciam milagres! Os milagres já não existem!

DINHEIRO — Tenho de diversos capitalistas, quantia superior a 500:000$ (quinhentos contos), para empregar em hypothecas bem localizadas. Procurar o sr. Lemos, informações n'este jornal.

Consultas gratis Medicos especialistas no tratamento das molestias do pulmão, do estomago, das senhoras e creanças, da pelle e syphilis, dão consultas gratis das 11 ás 12 e das 3 1/2 ás 4 1/2 horas da tarde, na pharmacia Simas, praça Tiradentes 9, proximo do Theatro São José.

PARTEIRA Mme. Taveira Morgado com longa pratica dos hospitaes da Europa, trata de molestias do utero e hemorrhagias e suspensão, evita a concepção em casos indicados; previne que se mudou da rua de S. Pedro, para á rua Larga n. 97, sobrado.

Vista aos cégos! — Aconselhamos ao publico que soffre da vista o uso da legitima Agua de Santa Luzia, como o collirio mais efficaz, tanto no estado chronico como agudo, das molestias de olhos. Custo da legitima 2$500 o vidro. Unicos depositarios Bruzzi & C., rua do Hospicio n. 144.

"Blatticida Passos" — morte ás baratas! Não é venenoso! Encontra-se nas drogarias, pharmacias, e na casa Granado.

DENTISTA Heitor Corrêa, especialista em trabalhos a ouro e a porcellana. Gabinete montado com apparelhos modernos de electricidade. Preços modicos. Das 7 ás 6 horas. Domingos até 3 horas. Telephone 3.440. T. de S. Francisco de Paula, 12 antigo C

"A ESSENCIA PASSOS" sempre curou, como provam milhares de attestados das mais altas capacidades medicas o *rheumatismo*, a syphilis em qualquer grão, o arthritismo e todas as molestias de pelle, através de uma existencia semi-secular! Nas pharmacias de 1ª ordem, nas drogarias e nos depositarios Granado & C. — Rua Primeiro de Março 14 — RIO.

ARTIGOS para costura e novidades. Casa A. Silva — Rua Uruguayana n. 56.

ANTARCTICA e Vienna Petropolis. Rua Riachuelo n. 18. Telephone n. 885. Entrega-se a domicilio.

Doenças dos olhos, ouvidos, nariz, garganta, enfermidades das senhoras, creanças, syphilis, da pelle, vias urinarias e venereas; são tratadas por medicos e operadores especialistas. Todos os dias das 12 ás 2 da tarde, rua Lavradio n. 90. Consultas gratis.

Impotencia neurasthenia fraqueza, cura rapida e radical com GOTTAS POTENTES do Dr. Wilman, o effeito é immediato ou progressivo, segundo a dose. Vidro 5$000. Rua do Hospicio ns. 9 e 18.

DINHEIRO para hypothecas procurem sempre o commendador Dart; das 12 ás 4: Quitanda, 63.

SOMNAMBULO ESPIRITA DE GRANDE PODER dá consultas todos os dias, das 10 horas da manhã ás 5 da tarde e das 7 ás 9 horas da noite, á rua da Paz n. 72, chalet n. 4, Rio Comprido.

COLORINA, Tintura ideal garantida para restituir ao cabello a sua côr original preta ou castanha. — Preço, 10$000; pelo correio, mais 2$000. Deposito geral, rua 7 de Setembro n. 127 — R. Kanitz.

DR. MASSON DA FONSECA de volta da sua viagem á Europa. Cons. rua d'Assembléa n. 47, das 4 ás 6 horas. Res. rua das Laranjeiras numero 354.

DENTISTA — Moreira Senna, especialista em molestias e extracções completamente sem dôr. Garante todo trabalho. Systema americano. Preços modicos e em prestações, das 8 ás 9 da noite, rua Marechal Floriano 46, proximo á rua Andradas.

Externato Maurell — Curso de admissão para qualquer escola. Diurno e nocturno. Rua 7 de Setembro n. 170, 1 e 2º andares.

EXTERNATO CUNHA — [illegible] preparatorios [illegible] Faculdades [illegible] das 11 ás 5. Rua Uruguayana n. 143.

Dyspepsias curam-se com os comprimidos de ASSAU' e GRAVATA' compostos. Auxiliam a digestão, combatem a inappetencia, a azia, as flatulencias, a prisão de ventre, etc. Indicados tambem nas molestias chronicas do figado. — DROGARIA GRANADO —

Dr. Vicente Luz Clinica medico-cirurgica: Rua da Carioca n. 26, sobrado.

DR. GUSTAVO ARMBRUST — Livre docente de therapeutica da Faculdade de Medicina. Doenças do estomago e intestinos. Consultas das 2 ás 3. Rua Uruguayana n. 3.

DINHEIRO em prestações mensaes para pagar impostos e concertos de predios, empresta-se na rua Camerino 79, sobrado.

PARTEIRA A verdadeira mme. Palmyra trata de molestias de senhoras, evita a gravidez por um processo garantido sem signal. Consultorio á rua Camerino [illegible]

O BOM FUMADOR não quer mais fumar outro PAPEL DE CIGARROS DO QUE O Zig-Zag de BRAUNSTEIN frères PARIS Fornecedores do Estado Francez. Fóra de Concurso LONDRES 1908

FUMADORES, EXIJAM o Zig-Zag *em todas as Tabacarias*

Venda por atacado: Srs. BELLENSRODT & MEYER, 50, rua S. Pedro; José FRANCISCO CORRÊA & Cº., 74, 76, rua da Assembléa, Rio-de-Janeiro.

e em todas as bôas casas

LEILÃO DE PENHORES DE 4 DE ABRIL SIMON ETTINGER 55, Rua Luiz de Camões, 55

As cautelas vencidas podem ser resgatadas ou reformadas até a hora do leilão.

A's almas caridosas

Maria Eugenia, viuva, e sem o minimo recurso de subsistencia, pede aos corações bem formados um obulo, que lhe venha minorar os seus soffrimentos. Esta caridosa redacção prestase a acolher a que lhe fôr destinado.

Tira Manchas

O Electric Japonez tira qualquer mancha, de graxa, pixe, gordura e tinta de oleo, em todos os tecidos de séda, lã e casemira, sem alterar as côres; vidro 1$500. Casa Postal, Ouvidor 141, e Casa Bazin, avenida Central, 131, Luiz Hermanny, Gonçalves Dias 67 e Casa Cirio, Ouvidor 183.

GONORRHÉAS

Agudas ou chronicas, são curadas radicalmente sem injecção, sómente com a Blenocida, medicamento puramente vegetal; á venda em todas as pharmacias e no deposito á rua Uruguayana 15. Campos, Heitor & Comp.

Moveis a prestações

Comprar na casa Carvalho & Filho é economisar dinheiro, e ficar bem servido. Visitae, pois, esta casa e vêde a nossa exposição, á rua Visconde de Itauna n. 41, proximo ao Campo de Sant'Anna, telephone n. 6.148.

Piano e solfejo

Lecciona-se em casa ou fóra; rua Santa Luzia n. 160, sobrado.

IMPOTENCIA

neurasthenia e fraqueza em geral, curam-se efficaz e rapidamente, com o uso do *Elixir Vital de marapuama e yohimbina composto*. Milhares de attestados de distinctos medicos, provam o seu valor therapeutico. Licenciado pela Saude Publica. Vidro, 4$000. Pelo Correio, 6$000. Pedidos á R. Freitas & C. Avenida Passos 106; rua da Uruguayana 35 — Rio. Em S. Paulo, Barue & C. 2188

GARAGE

Vende-se uma, comportando 50 automoveis, tendo actualmente 30 de estadia, a 60,000 com uma officina mechanica de primeira ordem. Trata-se á rua Senador Euzebio n. 236, com o sr. Soares.

GRATIFICA-SE BEM

a quem der noticias de um cachorrinho fox-terrier, branco, cabeça preta, tendo manchas amarellas em volta dos olhos e uma pinta preta sobre a cauda, e de uma cachorrinha da mesma raça, com os mesmos signaes na cabeça e o resto do corpo branco. Ambos com a edade de 3 a 4 mezes e desapparecidos da rua Marquez de Abrantes, na manhã do ultimo domingo, 30 de março. Informações na rua Marquez de Abrantes n. 138, Corrêa Dutra n. 39 e Leiteria Mineira, baixos do Hotel Avenida.

"VITALENO"

Poderoso tonico nervino de effeitos seguros no tratamento de todas as molestias do systema nervoso. Preço rs. 4$000. Vende-se em todas as pharmacias e drogarias. Depositos: Andradas n. 85, pharmacia, e drogaria, Saraiva, largo do Capim.

ALUGA-SE

com contrato, uma porta na Avenida Rio Branco, entre á rua Sete de Setembro e Companhia Jardim Botanico. Já tem vitrines, armações e todos os pertences, póde funccionar desde o primeiro dia: trata-se com o sr. Alves, na mesma Avenida n. 169.

Fallencias e concordatas

Pereira Nunes, guarda livros vantajosamente conhecido, encarrega-se de todos os trabalhos de sua profissão, bem como do fôro commercial, requerendo fallencias, concordatas e liquidações commerciaes. Trabalhos esses rapidos e garantidos, correndo tudo debaixo de sua responsabilidade e liquidados em 30 dias. — Rua do Ouvidor n. 153, sobrado — Alfaiataria.

Predios a prestações

A pessoa que quizer adquirir um predio a prestações mensaes equivalente ao aluguel, queira dirigir-se a M. R., á rua Marechal Floriano Peixoto n. 126, Leiteria Palmeira, das 4 ás 6 da tarde.

PIANO E SOLFEJO

Lecciona-se em casa ou fóra. Rua Santa Luzia n. 160, sobrado.

LOMBRIGAS

MARCA REGISTRADA

São expellidas com o LICOR DAS CREANÇAS (Tanaceto composto), do dr. Monte Godinho, approvado pela Directoria Geral de Saude Publica e Assistencia Publica do Estado do Rio. E' o melhor remedio contra as lombrigas e molestias devidas á vermes. E' infallivel e não se altera. E' de gosto agradavel, não exige dieta nem purgantes. Não é venenoso, não irrita os intestinos. E' tão bom que é muito receitado pelos medicos. Drogaria do Povo, rua de S. José n. 61, e em todas as drogarias.

VIAJANTES

Para artigo de primeira ordem, precisa-se a commissão — M. Floriano n. 119.

CARTOMANTE

Sciencia, Poder, Verdade e Luz

Tendo estado longo tempo na Bahia, onde adquiriu grandes conhecimentos, possue varios TALISMANS infalliveis á sorte e um breve com o qual tudo consegue: casamentos, reconciliação de amantes, paz e felicidade no lar, sorte no jogo e no commercio, combatendo atrazos de vida privada e commercial.

Rua Frei Caneca, 8 Sobrado Proximo ao Campo de Sant'Anna

Pela Paixão e Morte de N. S. Jesus Christo

Uma senhora, viuva, de 63 annos de edade, pobre e doente, pede aos corações bemfazejos, pela Paixão e Morte de N. S. Jesus Christo, uma esmola de occasião. Cartas nesta redacção, para A. L.

INGLEZ PRATICO

Garante-se ensinar, em seis mezes, pelo methodo moderno, tres lições por semana, 10$ mensaes. Aulas especiaes para moças, em casa de familia, em domicilio, por preço modico. Informações, á rua do Rosario 72, 2º andar.

ALFAIATARIA

Vende-se uma, proximo ao centro da cidade, em rua muito central, logar esplendido; depende de pequeno capital, por não ter fazendas. Informa-se na avenida Passos n. 116, com os srs. M. A. Ferreira & C. 236

Armazem e sobrado

Aluga-se o predio da rua Senador Euzebio n. 222, de construcção nova, por contrato; o sobrado em 2 salas, 4 quartos, copa, despensa, cozinha, 2 latrinas, quintal, tanque e banheiro; em baixo, grande armazem e área, com 3 quartos, cozinha, latrina, tanque e chuveiro; trata-se na mesma rua n. 208. 233

PROFESSOR

Lecciona portuguez e arithmetica. Preço e condições razoaveis. Hospicio, 84, sobrado.

CASA

Precisa-se alugar uma entre Piedade e Engenho Novo, que tenha quatro a cinco quartos espaçosos, luz, agua, bom quintal e gallinheiro; paga-se até 160$ mensaes. Quem tiver nestas condições, escreva a A. R. Mattos, Queimados. E. do Rio.

AOS ASTHMATICOS !...

Especifico ora descoberto, que tem feito real successo na cura da asthma e bronchite asthmatica.

Uma cura importante:

Illmo. sr. major Bruzzi. Estando minha filha Clara soffrendo de "asthma", recorri a seu producto, Elixir anti-asthmatico de Bruzzi; e com um só vidro obteve a cura radical, de tão terrivel molestia. Em beneficio de todos passo o presente, por gratidão. Rio, 14—12—1912. Horacio Cesar de Lima — Rua Visconde de Itauna n. 543, casa n. 7

Venda nas drogarias e pharmacias e nos depositarios BRUZZI & C. — Rua do Hospicio, 144 — Rio de Janeiro — Em S. Paulo Rua Direita n. 11 — DROGARIA AMARANTE.

Aos bons corações

Angela Pecoraro, viuva, de 86 annos de edade, paralytica e cega de ambas as vistas, sem meios de subsistencia, implora dos corações bem formados, um obulo, que suavise as agruras de sua velhice. Que Deus proteja e illumine os generosos que velam pela pobreza! Esta redacção recebe por caridade qualquer donativo que lhe seja enviado.

FAZENDAS

Vendem-se duas ligadas, distantes da estação Floriano 6 k., Estado do Rio, apparelhadas para café, canna e todos os cereaes, com grandes capoeirões e matto virgem, grandes vargens e aguadas, tendo mais de cem alqueires de pasto novo (capim rosco). E' negocio de occasião. Informações com o sr. Andrade, á rua do Riachuelo 119, das 10 ás 12 horas ou depois das 6 horas da tarde. 3182

PROFESSORA

Offerece-se uma para leccionar em collegio, apresentando, ao contratar-se, documentos que a recommendem. Informações — Praça Tiradentes 74. 190

Mme. Vaguimar Lanzony

Cartomante somnambula-vidente e prophetisa, tambem deita cartas e lê pelas linhas das mãos, note o respeitavel publico que esta somnambula trabalha ha 25 para 25 annos nas sciencias occultas, possuindo diversas mediumnidades, dá consultas todos os dias das 6 horas da manhã ás 9 da noite, na rua General Pedra n. 112, sobrado, entrada pelo portão de ferro ao lado do n. 112. Bondes á porta, Cascadura, Cáes do Porto e praça da Bandeira.

Cabellos brancos

Si desejaes dar a côr ao cabello quando estiver branco ou desbotado, usae a Agua Indiana, que dá a côr progressivamente, sem prejudicar a consistencia do mesmo. A Agua Indiana é um producto scientifico, seguro e de effeito infallivel. Vidro, 3$; pelo Correio..... 4$000. Na *A' Garrafa Grande* — Rua Uruguayana n. 66.

FERIDAS

Eu, Manoel Tavares, declaro que fiquei curado de uma grave ferida com meia lata de SARAUNA, aconselhada por um amigo: rua S. Carlos n. 109. Drogaria Bertini, Hospicio, 18. Lata, 2$000.

ICARAHY

Alugam-se bons commodos mobiliados, a moças de todo o respeito, na rua Dr. Paulo Alves n. 60. 114

ACTOS FUNEBRES

Victor de Souza Santos

Os operarios da Casa Villaboas & Comp., seus collegas, convidam os parentes e amigos do finado para assistir á missa de 7º dia, que mandam rezar, hoje, ás [illegible] horas, na egreja de Santo Antonio dos Pobres, pelo que agradecem.

Augusto Marinho da Cunha

Mathilde Marinho da Cunha e filhos, Alvaro Marinho da Cunha e familia, e Antonio da Costa Lage e familia, convidam as pessoas de suas relações para assistir á missa que, hoje, quinta-feira, 4 do corrente, ás 8 1/2 horas, mandam celebrar na egreja de Santa Rita, por alma de seu sempre lembrado marido, pae, sogro e avô, AUGUSTO MARINHO DA CUNHA. E por esse acto de religião confessam desde já o seu agradecimento.

José Corrêa Vargas

A familia Vargas convida as pessoas de sua amizade a assistirem á missa de setimo dia que, por sua alma, manda celebrar hoje, ás 9 horas, no altar-mór da egreja de S. Francisco de Paula, confessando-se desde já summamente grata por este acto de religião. 305

Francisca Carolina dos Santos Moura

Seus sobrinhos e afilhada convidam as pessoas de sua amizade para assistir á missa de 7º dia que, por alma de sua tia e madrinha, mandam rezar amanhã, sexta-feira, 4 do corrente, ás 9 horas, na egreja de S. Francisco de Paula, no altar de S. Miguel.

CENTRO HUMANITARIO MOUZINHO DE ALBUQUERQUE

Antonio Rodrigues Páes

A Administração deste Centro faz celebrar, amanhã, sexta-feira, 4 do corrente, ás 8 horas, na egreja de S. João Baptista da Lagôa, uma missa, em intenção da alma do finado socio ANTONIO RODRIGUES PÁES, para cujo acto convida á familia, parentes e associados, antecipando desde já sua gratidão. — O 1º secretario, *Joaquim Pereira dos Santos Costeiras*.

CENTRO BENEFICENTE D. AMELIA RAINHA DE PORTUGAL

Antonio Rodrigues Páes

A Administração deste Centro faz celebrar, amanhã, sexta-feira, 4 do corrente, ás 8 horas, na egreja de S. João Baptista da Lagôa, uma missa, em intenção da alma do finado socio ANTONIO RODRIGUES PÁES, para cujo acto convida á familia, parentes e associados, antecipando desde já sua gratidão. — O 1º secretario, *Leonardo Rodrigues Pinto*.

Valdivino Bezerra da Silva

Maximino José de Sant'Anna e sua esposa, agradecem, penhorados, ás pessoas que acompanharam os restos mortaes de seu inesquecivel primo, e de novo convidam para assistir á missa de setimo dia que, por sua alma, mandam celebrar, no dia 5 do corrente, ás 9 horas, na egreja de Santa Rita, e, por este acto de religião e caridade, desde já se confessam eternamente agradecidos. 3128

João Quirino Carneiro da Cunha

SARGENTO DOS GUARDAS DA ALFANDEGA

Alfredo Soares de Vasconcellos, senhora e filhos, Jardelina Amanda de Vasconcellos, Augusto Dennes, senhora e filha, comadre, sobrinha, padrinho e amigos de JOÃO QUIRINO CARNEIRO DA CUNHA, convidam as pessoas de sua amizade para assistir á missa de setimo dia de seu fallecimento, na egreja de N. S. do Parto, amanhã, sexta-feira, 4 do corrente, ás 9 horas, pelo que desde já se confessam eternamente gratos.

Adalgiza Gomes de Alcantara

Joventina C. Ferreira, Rita S. da Silva Torres, Euclydes S. da Silva Torres, Helena A. Torres e mais parentes, agradecem, penhoradissimos, as pessoas que os acompanharam no doloroso transe por que passaram com a perda de sua extremosa filha, neta e sobrinha, ADALGIZA, e de novo as convidam a assistir á missa de setimo dia que, por sua alma, mandam celebrar, hoje, quinta-feira, 3 do corrente, ás 9 1/2 horas, na egreja de N. S. do Rosario e S. Benedicto.

Bacharel Nestor Teixeira de Carvalho

(ACADEMICO EM DIREITO)

Brocardo Epidio de Carvalho, sua mulher e filhos, agradecem do intimo da alma, a todos os seus parentes e amigos que se dignaram acompanhar os restos mortaes de seu idolatrado filho, enteado e irmão, NESTOR TEIXEIRA DE CARVALHO, á sua ultima morada, e de novo os convidam para assistir á missa de setimo dia, para descanso de sua alma, que será celebrada sabbado, 5 do corrente, ás 9 horas, no altar-mór da egreja matriz do SS. Sacramento, pelo que desde já se confessam eternamente agradecidos.

Joaquim Gonçalves Maia

Amelia Ramos Maia e sua filha, Henrique Gonçalves Maia, sua mulher e filhos, e a firma Vianna, Maia & Lima, agradecem, profundamente reconhecidos, a todas as pessoas que se dignaram acompanhar até a sua ultima morada os restos mortaes de seu saudoso marido, pae, irmão, cunhado, socio e amigo, JOAQUIM GONÇALVES MAIA, e de novo os convidam para assistir á missa de 7º dia que, em suffragio de sua alma, mandam celebrar, na egreja da Candelaria, amanhã, sexta-feira, 4 do corrente, ás 9 horas, antecipando a todos, por tão caridoso acto de religião, o seu mais sincero agradecimento. 3120

Alberto José Niobey

Domingos Niobey e senhora, Pedro Hypolito Pimentel Duarte, Humberto Pimentel Duarte, senhora, filhos e irmãs, Geldino Pimentel Duarte e senhora, viuva Pimentel Duarte, Manoel Niobey e irmã, viuva Beral e Manoel Bittencourt, participam á seus parentes e amigos que seu querido filho, sobrinho, afilhado e primo, ALBERTINHO, falleceu hontem e terá sepultado hoje, ás 4 horas da tarde, no cemiterio de S. João Baptista, saindo o enterro da praia de Botafogo n. 328.

Tenente Aristides da Silveira Gomes

Maria Thereza Gomes, seus filhos, nora e netos, mandam rezar uma missa de 7º dia pelo eterno repouso de seu idolatrado filho, irmão, cunhado e tio ARISTIDES DA SILVEIRA GOMES, fallecido em DAVOSPLATZ, Suissa, e convidam seus parentes e pessoas de amizade para assistirem esse acto de religião, que se realizará na egreja da Luz, estação da Rocha, hoje, quinta-feira, 3 do corrente, ás 9 horas. Desde já agradecem.

Jacintho Henriques da Silva

Manoel da Silva Barreto convida todos os amigos e parentes do fallecido a assistirem á missa de setimo dia, amanhã, 4 do corrente, na egreja de S. Francisco de Paula, ás 9 1/2 horas. Desde já agradece.

DR. FRANCISCO PEREIRA PASSOS

PAULA PASSOS & C. mandam celebrar missas pelo repouso eterno de seu saudoso socio DR. FRANCISCO PEREIRA PASSOS, hoje, 3 do corrente, trigesimo dia de seu passamento, ás 9 horas na matriz da Gloria.

José Frederico Pereira da Cunha

Alfredo Ismael Pereira da Cunha, sua senhora, filhos e demais parentes, ainda sob o peso da dor que os acabrunha pela dolorosa catastrophe que os enlutou, vem, agradecendo de todo coração, a expontanea e sincera manifestação de pezar que deram provas, convidar a todos em geral que os acompanharam nesse transe, para assistirem á missa de setimo dia pelo repouso de seu querido filho, enteado, irmão, sobrinho e primo, que será celebrada, hoje, quinta-feira, 3 de abril, ás 8 1/2 horas, no Santuario do Immaculado Coração de Maria, no Meyer. Aos que assistirem a esse consolativo acto de nossa religião a nossa immorredoura gratidão.

DR. FRANCISCO PEREIRA PASSOS

CAXAMBU'

Paulo de Oliveira Passos faz celebrar hoje, 3 de abril, em Caxambu', missas de trigesimo dia por alma de seu saudoso pae o DR. FRANCISCO PEREIRA PASSOS.

TORRE EIFFEL

97 RUA DO OUVIDOR 97

Artigos para luto de homens e meninos. TERNOS de sobrecasaca, fraque, jaquetão e paletot, todo o necessario para luto.

CONSTIPAÇÕES antigas e recentes TOSSES, BRONCHITES são radicalmente CURADAS PELA SOLUÇÃO PAUTAUBERGE que dá PULMÕES ROBUSTOS *reanima as forças, abre o appetite secca as secreções e previne a* TUBERCULOSE L. PAUTAUBERGE COURBEVOIE-PARIS *e todas as Pharmacias.*

Compra-se uma casa

Compra-se uma casa ou duas que tenham tres a cinco quartos, e quintal, prefere-se que sejam no Boulevard 28 de Setembro ou Conde de Bomfim. Dirigir-se á A. Leite, á rua Sete de Setembro 31 ou á rua Luiz Barbosa 99, Villa Isabel. 126

Carvão domestico

O "Domestic Coal", é um carvão especial para cozinha, proprio para casa de familia, facil accender e de grande duração. Unicos agentes: Francisco Leal & C., rua Primeiro de Março n. 91, sobrado; telephone n. 530. Deposito, na Avenida do Mangue (Cáes do Porto). Entrega-se a domicilio. (Encommendas no escriptorio).

Romances em portuguez e francez

(dos mais notaveis escriptores). Recebem-se assignantes para leitura a 3$000 mensaes; entrega a domicilio em zona urbana, 5$000; distribuem-se gratuito os catalogos, na Livraria Sul Americana á Rua dos Andradas 71, informações telephone 3890.

ECZEMAS DARTHROS EMPIGENS USEM DERMOL ESPECIFICO DE TODAS AS MOLESTIAS DA PELLE

IMPOTENCIA

VITALIDADE DO HOMEM

Mysterio — Cura radical sem drogas medicamentos para tomar; não influe a edade, garantida; cura tambem prisão e fraqueza dos intestinos e por correspondencia. Acceita pagamentos em prestações. Consultas das 8 horas da manhã ás 9 da noite, na

RUA DA ALFANDEGA, 179

M. Carvalho.

CONCURSOS

Preparam-se candidatos aos concursos do Correio e Estrada de Ferro, na rua Camerino 87, sobrado.

FERIDAS

Curam-se em pouco tempo, por mais antigas que sejam, com o Unguento Santo Dias. Vende-se á rua Estacio de Sá n. 66, rua do Hospicio n. 9 e Andradas n. 95. 3124

DINHEIRO

Dá-se sobre hypothecas de predios e sobre lettras, negocios rapidos. Trata-se na rua do Rosario n. 129, sobrado. 273

GABINETE

Aluga-se um gabinete para medico ou dentista, com direito á sala de espera e limpeza, á rua Sete de Setembro 33, moderno. 4183

PRECISA-SE

Precisa-se de um 1º andar, nos pontos mais centraes das ruas: Sete de Setembro, Assembléa, Uruguayana, Gonçalves Dias, Carioca e Avenida; para tratar, na rua Sete de Setembro 209 (1º andar), com M. B. 164

FAZENDA

Vende-se a fazenda "Barra do Turvo", situada á margem da Estrada de Ferro do Ramal, estação de Rialto; com 180 alqueires de terras boas para qualquer plantação. Informações por favor, á rua Acre n. 72, officinas de Rocha Passos & C. Rio de Janeiro. 2169

PALACETE

Vende-se um na rua Vinte e Quatro de Maio, provido de todo o conforto e guarnecido de finos mobiliarios, tapeçarias, cortinas, etc. Para informações: rua Vinte e Quatro de Maio, 56, e Aldea Figueiredo 35.

JATAHY PRADO

O REI DOS REMEDIOS BR... ...EIROS

Illmo. sr. Honorio do Prado.

E' para cumprimento de um dever e expansão do meu regosijo, que tenho o prazer de vos escrever.

Não fôra a minha occupação e viria pessoalmente testemunhar-vos a minha gratidão pelo motivo desta.

Eis o caso:

Minha mulher, soffrendo ha longos annos de terrivel asthma, experimentou quanto medicamento apropriado houve e ultimamente só a poder de injecções hypodermicas de morfina conseguia algum allivio, mas este mesmo allivio já lhe ia faltando, porque começava a tornar-se refractaria aos poderosos effeitos da morfina.

Imagine as vigilias por que passamos, os desgostos que nos acabrunhavam, assoberbados pela necessidade de um medico habil e solicito. Como este, muitos outros facultativos distinctissimos foram consultados e a terrivel molestia zombou sempre das suas prescripções, até que um dia, convencido da efficacia do vosso poderoso XAROPE JATAHY, mandei vir alguns vidros e seguindo estrictamente o seu directorio, após as vidros minha mulher ficou inteiramente livre da molestia, que a definhava dia a dia, e nós do desanimo que nos martyrisava.

A nossa ex-doente que se limitava a certas e determinadas refeições, hoje, come do que lhe appetece e nada lhe faz mal, inclusive fructas, que eram o seu maior inimigo. Engorda quotidianamente e mostra-se bem disposta e alegre, devendo esta felicidade ao vosso ALCATRÃO E JATAHY!!

A espontaneidade com que me pronuncio constitue o melhor attestado que vos posso offerecer e, já que me desempenhei de um dever sagrado, só me resta pedir-vos que acceiteis o meu profundo reconhecimento, podendo fazer deste o uso que vos aprouver. Cordeiro de Cantagallo, 25 de fevereiro de 1905. *Ernesto de Oliveira Lima* (A firma está reconhecida pelo tabellião J. F. de Figueiredo).

Depositarios: Araujo Freitas & C. - Rua dos Ourives 88 e S. Pedro 100

Por acto ministerial de 3 de setembro de 1910, adoptado nas pharmacias do glorioso Exercito Brasileiro

FILTRO "FIEL"

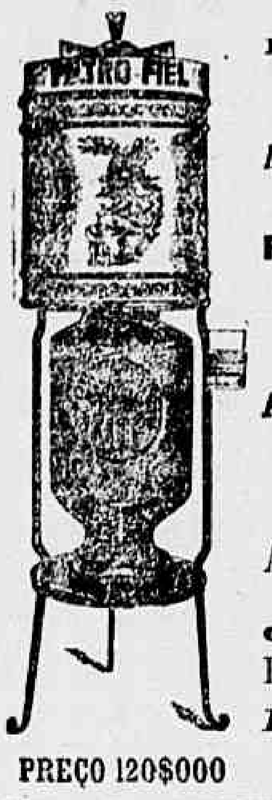

(DE PEDRA NATURAL)

Privilegiado Patente 5436

Pratico e de invariavel funccionamento

Preservado da poeira

Agua saborosa e sempre fresca, filtrando na média 2 litros por hora

Premiado com medalhas de ouro na Exposição Nacional de 1908 e internacional de Hygiene de 1909.

Adoptado com exito sem egual em todos os Ministerios e Repartições Publicas desta Capital.

A' venda em todas as grandes casa de louças e ferragens ou na fabrica

Fiel Augusto de Oliveira & C.

160 Rua 24 de Maio 162

PREÇO 120$000 Telephone "Villa" 41

CLUBS-SCHAYE'

Autorizados por Carta Patente N. 26, de 12 de Junho de 1912 de SOBRETUDOS DE BORRACHA sob medida e GUARDA-CHUVAS de seda com castões de prata e ouro de lei, a prestações semanaes de 3$, 3$500, 4$ e 5$000

Sorteios regulados pelos da Loteria Federal

AS' QUARTAS-FEIRAS

A dezena final do primeiro premio maior da Loteria de hoje foi n. 65

De accôrdo com as condições destes Clubs, foram amortizadas as seguintes inscripções:

SOBRETUDOS DE BORRACHA SOB MEDIDA

Plano A, Club n. 1 — 32ª prestação. N. 65 — Club n. 2 — 30ª prestação. N. 65

Club n. 2 — 30ª prestação. N. 65 — Plano D, Club n. 1 — 32ª prestação. N. 65

Plano B » » 1—32ª » . N. 65 — Club » 2 — 30ª » . N. 65

Club n. 2—30ª prestação. N. 65 — Plano E » » 1—32ª » . N. 65

Plano C » » 1—32ª » . N. 65 — Club » 2 — 30ª prestação. N. 65

de GUARDA-CHUVAS de seda com castões de ouro e prata de lei

Plano F.

Club n. 2 — 30ª prestação . . . . N. 65

Plano G, Club n. 1 —32ª prestação . . . . N. 66

Club n. 2 — 30ª prestação. . . . . N. 65

CLUBS PERMANENTES

de SOBRETUDOS DE BORRACHA sob medida, Planos A, B, C, D e E, n. 65. De Guarda-chuvas de seda com castões de ouro e prata de lei. Planos F e G, n. 65

Rio de Janeiro, 2 de abril de 1913.

O fiscal do governo Dr. Francisco de M. Mascarenhas. Henrique Schayé.

CAPAS DE BORRACHA—Concertam-se e recortam-se com toda a perfeição e fazem-se quaesquer feitios para homens, senhoras e creanças. Acceitam-se inscripções para estes clubs que são PERMANENTES, havendo sorteios todas as quartas-feiras. Para mais informações queiram dirigir-se a HENRIQUE SCHAYE'—Avenida Rio Branco n. 17. Endereço Telegraphico SCHAYE', Rio de Janeiro. Telephone. 762 Central—Rio de Janeiro.

ACCEITAM-SE AGENTES IDONEOS QUE POSSAM FORNECER BOAS REFERENCIAS, EM TODOS OS ESTADOS DO BRASIL

CARESTIA DA VIDA!!

Com o fim de concorrermos tambem para a solução da carestia da vida resolvemos, conceder aos nossos amigos e freguezes um abatimento de 20 o|o sobre os nossos preços razoaveis DURANTE TODO O MEZ DE ABRIL.

E além disto offerecer-lhes em cada duzia de retratos ALBUM uma grande photographia de 30 x 40 GRATIS

PHOTOGRAPHIA BELEZA

B. Holzer & C.

Rua da Carioca, 85

Proximo ao Largo do Rocio

PALACIO DAS NOIVAS

83 - Rua Uruguayana - 83

TELEPHONE 2875

ENXOVAES PARA NOIVAS

A mais antiga, mais importante e a mais acreditada casa deste artigo

Temos sempre em stock grande variedade de enxovaes promptos para todos os preços a começar de

50$000

Importante officina de costuras, montada a capricho e dirigida pela mais competente modista desta capital.

Sortimento completo de roupa branca para senhora, desde a mais simples camisa á mais rica confecção de lingerie

Grande escolha de tecidos para todos os gostos e preços, modas, miudezas galões, rendas, laises bordadas, etc.

Costumes para banho sortimento completo a começar de 7$500.

Enviamos catalogos e amostras, a quem nos pedir

AO *Palacio das Noivas*

RUA URUGUAYANA N 83

Jardim & Bento.

GUARDA-LIVROS

Pessoas habilitadas e com longa pratica, encarregam-se de escriptas commerciaes, contratos e distratos, com a maior presteza, bem como de trabalhos dactylographicos.

Dirigir cartas a este jornal ás iniciaes J. L. N.

PREDIO NO CENTRO DA CIDADE

Compra-se um grande predio nas ruas centraes, como sejam: Sete de Setembro, Ouvidor, Gonçalves Dias, Carioca, Assembléa, etc., etc. Cartas A. X.

Juventude ALEXANDRE

Evita a caspa e a quéda do cabello, dá-lhe vigor e rejuvenesce.

E' o unico tonico que, não tendo nitrato de prata, faz com que os cabellos brancos voltem á côr primitiva e não queima a pelle.

A JUVENTUDE tem merecido os melhores louvores das pessoas cuidadosas na conservação do cabello. O grande consumo e o grande numero de attestados que possuimos nos animam a recommendar a JUVENTUDE como o melhor dos tonicos para desenvolver o crescimento do cabello, tornando-o abundante e macio.

A caspa é uma das maiores causas da calvicie: a JUVENTUDE extingue-a em quatro dias. Preço 3$000. A' venda em todas as boas perfumarias e drogarias do Rio e em S. Paulo, Baruel & C; approvada pela directoria geral de Saude Publica e premiada com medalha de ouro na Exposição Nacional de 1908.

Cuidado com as imitações. Peçam JUVENTUDE ALEXANDRE.

Para embellezar a cutis uzem TALQUINA

ESPECIFICO GENOFRE É O MELHOR DO MUNDO PARA CURAR COQUELUCHE

Attestados:

"Illmo. sig. Servulo Genofre.

Ho la soddisfazione di communicarli che avendo i miei figli attaccati di COQUELUCHE, somministrai loro il suo specifico e rimasero completamente guariti in poco tempo. Non ostante che io manchi della necessaria competenza posso garantire dei magnifici risultati di questo medicamento che é realmente molto efficace contra la COQUELUCHE, il terribile flagelo dei bambini. Di questa mia, lei potrá farne quell'uso che più le convenga.

Dr. João Alberto Salles.

Eu abaixo assignado, doutor em medicina pela Faculdade da Bahia. Attesto que tenho empregado em minha clinica civil o ESPECIFICO CONTRA A COQUELUCHE, descoberto pelo PHARMACEUTICO SERVULO GENOFRE, com um resultado digno de imitação; e, por ser o unico que por sua applicação na infancia mais se presta ao seu tratamento, recommendamol-o aos chefes de familia.

O referido é verdade, e *in fide medici* affirmo-o.

S. Paulo, 24 de maio de 1904.

Dr. J. Thomaz de Aquino.

Fabricantes: Genofre & Rezende, rua da Luz n. 75 — Rio.

Encontra-se nas principaes drogarias do Rio e S. Paulo.

ANGICO COMPOSTO

O XAROPE MAIS ANTIGO DO BRAZIL

CURA RADICALMENTE, QUALQUER TOSSE ANTIGA OU RECENTE

A venda na PHARMACIA BRAGANTINA

RUA URUGUAYANA N. 105 — E EM TODAS AS PHARMACIAS E DROGARIAS

UM GRANDE REMEDIO

O IPEUVÓL

Inegualavel especifico contra o rheumatismo, pois bastam apenas duas colheres para que cesse por completo a dôr. Depurativo do sangue de primeira ordem, ao que se deve o desapparecimento prompto da dôr. Innumeros attestados de pessoas acommettidas do rheumatismo e da syphilis que foram curadas pelo Ipeuvol, possue o seu fabricante. Uns que já se suppunham tuberculosos, devido a tantas dôres que soffriam no peito e costas; outros já receiosos de estarem soffrendo do coração e dos rins, taes eram as dôres que sentiam sobre esses orgãos e afinal com o uso do Ipeuvol convenceram-se que não soffriam, nem do peito, nem do coração, e nem dos rins, e sim do rheumatismo, os quaes, se acham radicalmente curados pelo Ipeuvol. Acha-se á venda em toda parte. Depositarios: Silva & Granado, Rua da Assembléa n. 34.

Gonorrhéa

20 annos de triumpho...! Milhares de curas

Cura radical em 6 dias

A INJECÇÃO PALMEIRA é o medicamento mais conhecido para o tratamento da gonorrhéa, por mais chronica ou aguda que seja; desapparece com o uso de um só vidro evita o estreitamento e não produz a menor dor. A' venda em todas as pharmacias e drogarias. Deposito geral: DROGARIA PACHECO, rua dos Andradas n. 95 — Em S. Paulo: BARUEL & C. — VIDRO 3$000.

BREVEMENTE

THE INSTALMENT SYSTEM Cº.

Vendas a prestações

Moveis de estylo. Tapeçaria fina. Prataria e crystaes

Serviços completos de electro-plate, motocycletas, bicycletas, filtros, geladeiras, cadeiras e esterilizadores para barbeiros, apparelhos electricos para massagem e muitos outros artigos.

A PRESTAÇÕES

AVENIDA RIO BRANCO 43

LOTERIAS DA CAPITAL FEDERAL

Companhia de Loterias Nacionaes do Brasil

Extracções publicas, sob a fiscalização do governo federal ás 2 1|2 e aos sabbados ás 3 horas, á RUA VISCONDE DE ITABORAHY N. 45

HOJE — HOJE

PLANO 240 — 22ª

20:000$000

POR 3$200 em quartos

Só jogam 30.000 bilhetes

AMANHÃ — AMANHÃ

PLANO 286 — 2ª

20:000$000

POR 3$200 em quartos

Só jogam 30.000 bilhetes

Depois de amanhã

ás 3 horas da tarde

Novo plano 281 — 3ª

100:000$000

Por 18$000 em quintos e decimos

Só jogam 20.000 bilhetes

Sabbado, 19 do corrente, ás 3 horas da tarde

Novo plano 278 — 1ª

200:000$000

Por 33$000 em decimos. Só jogam 25.000 bilhetes

Os pedidos de bilhetes do interior devem ser acompanhados de mais 500 reis para o porte do Correio e dirigidos aos agentes geraes: NAZARETH & C. rua do Ouvidor n. 94.—Caixa 817—Teleg. LUSVEL

TALQUINA

o melhor pó de toilette, unico inoffensivo, o mais efficaz contra espinhas, cravos, pannos, manchas, brotoejas, assaduras, etc. A Talquina assetina em poucos dias a peor pelle. A' venda nas boas perfumarias e drogarias.

Premiada com medalha de ouro na Exposição de 1908.

E' FACTO!

AS PURGAÇÕES Antigas e recentes das senhoras, as flores brancas e todas as molestias infecciosas das mulheres curam-se rapidamente com a UTERINA.

Pelas Chagas de Christo

Uma senhora, achando-se doente ha annos e impossibilitada de trabalhar, como prova com attestado medico e com duas filhas estando uma tuberculosa e não podendo trabalhar e sem ter meios para sustentar-se e ás suas duas filhas, passando as maiores necessidades, vem, por isso, pedir ás pessoas caridosas, e ás almas bemfazejas, paes e mães de familia, por amor de seus filhos e por alma de seus parentes e pela Sagrada Paixão e Morte de Nosso Senhor Jesus Christo, uma esmola para o seu sustento e para alliviar os seus soffrimentos e de suas filhas, pois que Deus a todos dará recompensa. — Rua Senhor de Matozinhos n. 34, antigo 26, primeira casa, bondes de Catumby e Itapirú. Esta caridosa redacção presta-se a receber tudo e qualquer esmola com este destino caridoso.

Dactylographas

Encarregam-se de quaesquer trabalhos de copia a machina, inclusive tabellas, na rua do Ouvidor n. 72, 1º andar, segunda sala do corredor. Presteza e perfeição. Preços convenientes.

Farinha Brasileira

E' um alimento sem egual para as creanças, pessoas fracas e convalescentes. O seu uso torna as creanças fortes, evita as infecções gastro-intestinaes, pois possue o Guaraná, que é um antiseptico. Quem alimentar seus filhos com esta farinha observará que ella corrige as prisões de ventre, e cura as diarrhéas, pela sua acção antiseptica. Carta patente concedida ao pharmaceutico Antonio G. Cordeiro.

A' venda em nosso estabelecimento, á rua da Constituição 45. Depositarios: no Rio de Janeiro, Drogaria Mattos, rua Sete de Setembro 81. Em S. Paulo: Cardoso Ferreira & C., Avenida Rangel Pestana 250. Em Petropolis: Costa Monteiro & Martins (Pharmacia Central).

GAIACYLINO FORMULA DE F. ESTABILE

para coqueluche, bronchites chronicas, tuberculose pulmonar, tosses rebeldes, etc.

31, PRIMEIRO DE MARÇO, 31

NOVOS PROCESSOS DE ESCRIPTURAÇÃO COMMERCIAL

Obra privilegiada e premiada com a grande medalha de ouro

Esta importante obra, que contém todos os novos processos praticos de Escripturação Commercial, em partidas dobradas, encontra-se á venda na Livraria Alves, á rua do Ouvidor n. 166.

A obra é completa em 2 volumes denominados—«Systema Congiobado» e «Systema Invenção Faria Junior»—cujas vantagens já foram reconhecidas e officialmente constatadas em Paris e em Athenas, onde a obra foi galardoada com o grande premio no Concurso Real-Internacional de «Economie Politique».

Consultorio Scientifico de belleza de Mme. QUESADA

MASSAGENS MANUAES E ELECTRICAS

Mme. Quesada, que tanto tem sido procurada e distinguida pela alta sociedade, previne as suas clientes que, continúa com o seu consultorio onde trata do embellezamento do rosto das senhoras, tirando manchas, pennugens, sardas, rugas, etc sem que reste qualquer defeito e sem a menor dôr.

Assim pode ser procurada todos os dias no seu consultorio á rua Frei Caneca n. 8, onde applica massagens manuaes e electricas ao preço de 5$000 para facilitar as consultas mais a miudo de suas clientes, fazendo desapparecer manchas, sardas e signaes, bem como faz o tratamento dos cabellos, melhorando-os e assetinando-os e transformando a côr a gosto da pessoa.

Não se teme concorrencia, nem se receia o embuste.

Quem já se utilizou de qualquer recurso e nada conseguiu experimente os trabalhos de nossa casa, que não se arrependerá.

8, RUA FREI CANECA, 8

(Proximo ao Campo de Sant'Anna)

Mme. Quesada

Leilão de Penhores

Em 10 de abril

ROCHA & FARRULA

179—Rua Sete de Setembro—179

Rogam aos srs. mutuarios reformarem as cautelas até a vespera do leilão.

Um minuto de attenção

Não jogue fóra o seu chapéo de palha, quando estiver sujo. Lave-o com a "Agua Magica", que ficará como novo. Pode ser lavado tres vezes um chapéo com este preparado, durando, portanto, o triplo do tempo que lhe duraria. Um vidro, 2$000. Rua Uruguayana n. 66.

CLINICA DE VIAS URINARIAS

- DO -

Dr. Carlos Novaes Filho

ESPECIALISTA

Pratica do hospital Necker de Paris e das clinicas de Londres e Berlim

Consultorio montado com apparelhos modernos, permittindo vêr todo o canal da urethra e o interior da bexiga, agir sobre as lesões desses orgãos.

Exame microscopico e tratamento dos corrimentos recentes e chronicos da urethra e suas consequencias: estreitamento, prostatite, orchite, cystite, pyelite e pyelonephrite.

CONSULTAS DE 1 ÁS 5 DA TARDE

9, RUA GONÇALVES DIAS, 9 (1º andar)

RIO DE JANEIRO

Ao Monopolio da Felicidade

Bilhetes de loterias

Rua Nova do Ouvidor n. 14

Venda de bilhetes da Loteria da Capital Federal sem cambio

Remettemos bilhetes de loterias adiantadas para o interior. Os pedidos devem vir acompanhados de 500 réis, para o porte do correio.

FRANCISCO & C

14—Rua Nova do Ouvidor—14

NAO HA MELHOR?

Cura doenças do estomago e intestinos. Dyspepsias, más digestões, enjôos, dôres do estomago e da cabeça, arrotos, máo halito, prisão de ventre, etc. Está approvado pela Directoria de Saude Publica e chama-se "Tridigestivo Cruz" vende-se no deposito á rua do Livramento, 72. Pharmacia Cruz. Rua do Hospicio 9, Bragança Cid & C. — Em todas pharmacias e drogarias. Em S. Paulo: Rua Direita 28.—Em Juiz de Fóra: Drogaria Americana e em todas as boas pharmacias. Vidro 2$500.

Pelo amor de Deus

Pede uma esmola ás caridosas almas a pobre e desamparada viuva céga Anna do Amaral, de 60 annos de edade. Esta redacção presta-se a receber qualquer esmola, onde a pobre velhinha virá buscar.

FORÇA

e saude provem de um figado limpo e são.

Nenhum organismo póde sentir-se bem cujo estomago, figado e intestinos não funccionem com regularidade e isso se obtem sem o menor incommodo e sem dieta com as

Pilulas Indigenas de TAYUYA'

do dr. MONTE GODINHO que servem para combater a prisão de ventre, hemorrhoides, congestão cerebral, febres biliosas, engorgitamento do figado, falta de appetite, tonteiras e dôr de cabeça

Como reguladoras dos incommodos mensaes das senhoras têm sua reputação firmada.

AS PILULAS DE TAYUYA' do DR. MONTE GODINHO acham-se á venda nas pharmacias e drogarias

Deposito: BRAGANÇA CID & COMP.

Rua do Hospicio, 3 Rosario 62

DROGARIA MATTOS — Rua Sete de Setembro, 81

Meus olhos se tornaram claros, vigorosos e brilhantes depois que comecei a usar a "Agua Salutaris Maravilhosa" de L. Neramha. E' o soberano dos remedios de olhos; cura toda a sorte de purgações dos olhos, tira a cegueira, a manchas, belidas, as dores nevralgicas; finalmente, e a grande revelação da vista, mais premiada na Exposição Nacional de 1908.

Qualquer irritação nos olhos desapparece com a applicação da "Agua". Vende-se nas principaes Drogarias e Pharmacias.

AGENTES

PILULAS DE CAFERANA

ABREU SOBRINHO

CURAM

Sezões-Maleitas

Febres palustres

Intermittentes

Nevralgias

Muito cuidado com as falsificações e imitações

Unicos depositarios, Bragança Cid & C. — Rua do Hospicio 9.

SEIOS

Desenvolvidos, Reconstituidos, Aformoseados, Fortificados com as Pilules Orientales

PREDIO NO CENTRO DA CIDADE

Compra-se um grande predio nas ruas centraes, como sejam: Sete de Setembro, Ouvidor, Gonçalves Dias, Carioca, Assembléa, etc., etc. Cartas A. X.

Predio no centro da cidade

Compra-se um grande predio nas ruas centraes, como sejam: Sete de Setembro, Ouvidor, Gonçalves Dias, Carioca, Assembléa, etc., etc. Cartas A. X.

BANCO MERCANTIL DO RIO DE JANEIRO

07, Rua Primeiro de Março, 67

Presidente—João Ribeiro de Oliveira e Souza. Director—Agenor Barbosa

BANCO DE DEPOSITOS E DESCONTOS

FAZ TODAS AS OPERAÇÕES BANCARIAS

Conta corrente de movimento		3 %
Letras a premio	3 mezes	4 %
	6 mezes	5 %
	9 mezes	6 %
	12 mezes	7 %
	24 mezes	7 1/2 %

As notas promissorias a prazo de um e dois annos são emittidas com coupons pagaveis trimestralmente, correspondentes aos juros.

Flores Brancas

(LEUCORRHEAS) cura certa e radical com o XAROPE DE SAMBAHYBA de ABREU SOBRINHO—Deposito: Rua do Hospicio, 9—Rio—Fabrica, Largo da Lapa, 6.

CLUBS LACROIX

JOIAS E RELOGIOS A PRESTAÇÕES DE 5$ E 2$ SEMANAES

36 PRAÇA TIRADENTES 36

CLUBS PERMANENTES

O portador do numero sorteado pode escolher diversas joias que melhor lhe convenham. Exemplo: um anel com brilhantes, para homem, por 20$, um par de brincos com brilhantes, para senhora, por 100$ e o chapéo de chuva de seda, com castão de prata, para homem, por 15$000.

No mesmo valor de 25$ pode escolher um adereço composto de pulseira, broche e brincos com pequenos brilhantes.

Os sorteios são feitos na CASA LACROIX, todas as segundas-feiras, ás 10 horas da manhã, na presença do fiscal do governo.

José Pinto de Sá Coutinho.

CLINICA CIRURGICA DENTARIA

DOS

Drs. Benigno de Arruda e C. de Figueiredo, diplomados pela Faculdade de Medicina do Rio de Janeiro, com pratica de 15 annos em gabinetes dentarios americanos. Especialidades: tratamento das doenças da bocca e seus annexos, de accôrdo com a sciencia moderna; extracções de dentes completamente sem dôr, com emprego de anesthesicos inoffensivos, correcção de anomalias dentarias pelos processos adoptados, collocação de apparelhos e Bridge Work (dentaduras sem chapa), segundo as instrucções do notavel dentista americano dr. Prothero, collocação de dentes a pivot, obturação perfeita nos dentes, obturações a porcellana, ouro, esmalte, amalgama e cimento, etc. Dentaduras a ouro, aluminio, vulcanite, etc. Todos os trabalhos são feitos pelo systema americano os mais modernos, aperfeiçoados e garantidos: o material e apparelhos empregados são de 1ª qualidade, sendo observadas as regras de hygiene e asepsia moderna. Preços modicos e attende pagamentos em prestações. Consultorio, rua do Hospicio 148, canto da Avenida Passos, das 8 da manhã ás 8 da noite.

ATTENÇÃO

Francisco Silveira d'Avila, declara, para os devidos fins, que qualquer pessoa que se julgar seu credor, apresente-se á travessa Rio Grande do Norte numero 60 até o dia 5 do corrente, com os seus documentos, afim de ser saldado.

Declara tambem que obteve a entrega de seu filho José Silveira d'Avila, e que não tem qualquer negocio.

Rio de Janeiro, 2 de abril de 1913.

— *José Silveira d'Avila.*

KAOL O MELHOR PARA LIMPAR METAES A' VENDA EM TODA A PARTE
DEPOSITARIOS: ANTUNES DOS SANTOS & COMP. — Rua Rodrigo Silva, 12

DENTISTA T. VALLADARES

Especialista no tratamento sem dôr e collocação de dentes pelo systema americano. Concertam dentaduras em tres horas. Aproveitam qualquer raiz para adaptação de corôas, pivots, e Bridge-Work.

Fazem-se os demais trabalhos dentarios por preços modicos, isto é — ao alcance de todos e acceita pagamento em prestações.

Todos os trabalhos são escrupulosamente executados pelos processos mais aperfeiçoados e garantidos por muito tempo, no consultorio cirurgico-dentario, da rua Sete de Setembro, 133, telephone n. 222 (esquina da rua Uruguayana). 3240

Vermifugo infallivel é a Lumbricida Ramos

Pó ameno e vegetal e dispensa o purgante. Effeito seguro e garantido. Preço 1$500. Deposito na Pharmacia e Drogaria Werneck, rua dos Ourives ns. 5 e 7. Approvada pela Directoria Geral de Saude Publica.

Medium curador

(CABOCLO TAIPU')

Trata de molestia e de outros mysterios; informa-se na rua Uruguayana n. 121, Hervanario. Telephone 6.237.

EMBRIAGUEZ

Por mais habituada que esteja a pessoa a este vicio, fica completamente curada com o uso do ESPECIFICO CONTRA A EMBRIAGUEZ, preparado pelo pharmaceutico Joaquim Lourenço Dias. E' venda na rua Estacio de Sá n. 66.

TOSSES

Qualquer que seja a sua natureza, como bronchite, asthma, coqueluche, influenza, tosse dos tisicos, emfim todas as molestias do apparelho respiratorio, curam-se com o XAROPE DE PIEL-LANDRIO E MARUBIO DIAS; á venda na rua Estacio de Sá n. 66.

RHEUMATISMO

Assim como todas as impurezas do sangue, curam-se com o ELIXIR DEPURATIVO DIAS; vende-se na rua Estacio de Sá, 66, e em todas as pharmacias.

GONORRHE'AS

Curam-se radicalmente com a Injecção Seccativa Dias. Deposito, rua Estacio de Sá n. 66, rua do Hospicio, 9 e Andradas n. 95.

MODISTA

Madame Branco, faz vestidos com perfeição, elegancia, feitios seda 20$ de caças 15$ costumes de linho 18$, de casemira forrada 25$, vestidos de noivas, 30$, luto em 12 horas, manteaux forrados 20$, em casa de familia, á rua Haddock Lobo n. 47.

RHEUMATISMO

O autor e unico possuidor do poderosissimo Anti-Rheumatico, medicamento de uso externo, declara que tem obtido algumas curas em 24 horas e os casos mais rebeldes nunca vão a oito dias, desde que não se trate de arthritismo; na rua Marechal Floriano, 137 e Uruguayana n. 75. Feijó.

AGUA JAVA

A melhor tintura vegetal para o cabello, a preferida pelo mundo elegante, caixa 10$; á venda em todas as perfumarias. Depositarios: C. Bazin & C., Avenida Rio Branco n. 131.

"O Guia das Familias"

publica horarios, anecdotas, versos, charadas, tabellas e a nomenclatura mais exacta das ruas do Districto Federal e Nictheroy.

TOSSES

Bronchite, Asthma, Coqueluche, Rouquidão, Escarros de sangue, etc., curam-se com o

BRONCHITAL

xarope preparado pelo pharmaceutico F. Gomes Bittencourt, á rua Uruguayana n. 121.

EXALTA A VOZ

GABINETE

Aluga-se para medico ou dentista com luz electrica, creado e sala de espera; no largo de S. Francisco 6, 1º andar. 326

CALLOS

Com applicação do remedio de R. S. Pinto, fica-se livre desse flagello. Vende-se na Garrafa Grande, rua da Uruguayana 60.

Collegio Erudilho

ANTIGO EXTERNATO REDEMPTOR

Fundado pelo seu actual director em 1909.

Neste acreditado estabelecimento garante-se solida instrucção e dá-se especial attenção á educação moral dos alumnos. Para matriculas, em qualquer época do anno. Neste collegio não ha ferias. As aulas funccionam com toda regularidade, de segunda até sexta-feira, das 11 ás 4 horas. O Collegio Erudilho funcciona no bello e hygienico predio da rua Escobar n. 38, S. Christovão.

Canos de ferro para agua

Vende-se grande quantidade de 6, 4 e 3 pollegadas, artigo novo e por preços muito vantajosos. Rua da Alfandega 137, sobrado — J. Antunes & Companhia.

Toucinho por atacado

Genero frescal que não teme competencia, systema mineiro; só no deposito de productos suinos de Paracamby, rua da Prainha n. 3, telephone 1.100.

Colchoaria Praça Onze de Junho

152, RUA SENADOR EUZEBIO, 152

A maior casa da Cidade Nova, a mais bem organizada, a que maior sortimento tem e mais barato vende os seus artigos.

Camas de vinhatico para casal, 30$, 35$, 40$, 45$, 50$ e 55$; idem de canella para casal, 40$, 45$, 50$, 55$, 60$ e 70$; idem, de vinhatico para solteiro, 20$, 30$, 35$, 40$ e 45$; idem, de canella para solteiro, 30$, 35$, 40$, 45$ e 50$; lavatorios inglezes, 50$, 55$ e 60$; toilettes-commodas, 100$, 110$, 120$, 130$, 140$ e 150$; guarda-vestidos, 60$, 70$, 80$, 120$, 140$ e 160$; guarda-louças, 40$, 45$, 50$, 55$, 60$ e 70$; mesas de cabeceira, 30$, 35$ e 40$; guarda-pratas, 120$, 130$, 140$, 150$ e 160$; mesas elasticas, 60$, 65$, 70$, 80$, 90$ e 110$; etagéres, 120$, 130$, 140$, 150$ e 160$; meias-commodas, 50$, 60$, 65$ e 70$; cadeiras para sala de jantar, 3$, 4$, 6$ e 7$-duzia, 180$ e 220$; meia mobilia austriaca, a 180$, 220$ e 280$; meias mobilias de canella, a 120$, 130$, 150$, 160$, 220$ e 240$; colchões para solteiro, a 3$, 4$, 5$, 6$, 7$, 8$, 9$ e 10$; idem para casal, a 7$, 8$, 10$ e 12$; de crina, a 20$, 25$ e 30$, etc.; almofadas, a 1$, 2$, 2$500 e 3$; mesas para cozinha, camas de ferro e de ona, camas de arame, legitimas paulistas, recebidas directamente; tapetes para todos os preços, riscados de todas as qualidades. As conducções são gratis, para as estradas de ferro e companhias de bonds.

Todos os artigos vendidos nesta casa são fabricados no mesmo, sob a direcção do seu proprietario com a maxima perfeição e capricho.

Trata-se de papeis de casamento, no civil e religioso.

Telephone, 2.075.

Instituto allemão para a cura das molestias das pernas

Completa cura, por um novo methodo especial no tratamento de ulceras na parte inferior da perna, elephantiasis, varizes, phlebitis, gotta, rheumatismo, ischias e inchações das pernas de qualquer maneira. A completa cura dessas molestias é agora possivel, visto a verdadeira origem estar descoberta ha bem pouco tempo.

Tratamento sem interrupção no trabalho do paciente; sem operações e sem remedios internos.

Prospectos, mandam-se livres de porte.

Primeira consulta gratis.

Horas de consulta: de 2 as 5. Horas de consulta para molestias internas e externas: de 4 horas ás 5.

Dr. Henrique Miehe

Uruguayana n. 5 — 1º andar (Perto do Largo da Carioca) — N. do telephone 5763 —

Dr. Alberto Duque-Estrada

Especialista na TUBERCULOSE PULMONAR

Tratamento e cura por processo exclusivamente seu com successo e reaes vantagens sobre todos os conhecidos.

Consultas de 12 ás 2 todos os dias uteis.

RUA BAMBINA, 154. PHARMACIA UNIÃO Botafogo.

TOSSES

Curam-se no 3º cellier — «PEITORAL BALSAMICO» — Araujo Góes — Depositos: Pharmacia União, rua Bambina, 154, Botafogo e Drogaria Silva Araujo, rua 1º de Março n. 9.

RIO DE JANEIRO

DINHEIRO

Tenho de diversos capitalistas avultadas quantias para emprestar, sob hypothecas de predios bem localisados, a juros e condições muito favoraveis, e bem assim para comprar predios e terrenos de qualquer valor, situados em bom local; Luiz Cordeiro, rua da Quitanda 149, sobrado.

PREVIDENCIA

CAIXA PAULISTA DE PENSÕES

Secção de Peculios

Tendo fallecido a 4 de fevereiro ultimo, em S. Fidelis, Estado do Rio de Janeiro, a socia d. Georgina Marcon Peixoto, inscripta no Peculio Popular 1ª serie do Sul, rogamos aos socios pertencentes ao mesmo, realizarem a entrada da quota de rs. 10$000, dentro do prazo de quinze dias a contar desta data, conforme os nossos Estatutos.

Aos que não fizerem o pagamento de suas quotas, no prazo citado, será concedido ainda novo prazo de mais quinze dias a contar do vencimento do primeiro, ficando, porém, suspensos os seus direitos de socios durante esse ultimo prazo, de accordo com o artigo 88 dos Estatutos.

Rio de Janeiro, 11 de março de 1913. — A directoria.

Dormitorio de peroba

Vende-se com pouco uso por 400$000 — Avenida Mem de Sá n. 25, sobrado, casa de familia. 345

COLLEGIO FREITAS

Para meninos

Curso primario e secundario. As matriculas acham-se abertas.

Campo de S. Christovão n. 6.

Grande terreno

Vende-se um que tem 1.240.392 metros quadrados de área, composto de planicies e pequenas collinas, situado no Districto Federal e servido pela E. Ferro Leopoldina, linha de Petropolis, tendo estação no proprio terreno, que é secco e salubre e está demarcado judicialmente. Para mais informações, e tratar-se á rua de S. José n. 80, sobrado, sala do corredor, das 2 ás 4.

DYNAMOGENOL

INFALIVEL NA CURA DE

Impotencia
Palpitações
Hysterismo
Anemia
Falta de apetite
Insonia
Fraqueza do peito
Flores brancas
Fraqueza geral

Gratuitamente enviaremos um lindo livro com illustrações e notas sobre este producto.

Dirigir-se á PHARMACIA MARINHO

188, Rua Sete de Setembro, 188 RIO DE JANEIRO

M. F.

Musgo N. 21

"UM SO' VIDRO"

Cura certa de todas as molestias da pelle.

Com o uso do "BORICINOL", medicamento efficaz no tratamento dos eczemas, darthros, empingens, suores fetidos dos pés e axila, manchas vermelhas do rosto, emfim, é um poderoso antiseptico que com um só vidro, o doente experimenta grandes melhoras, quando não fique bom. Preço 2$000. Vende-se em todas as pharmacias e drogarias, e no deposito, á rua dos Andradas 85, pharmacia e drogaria Saliva (largo do Capim).

Adoptado no Exercito

O VINHO DE MORRHUOL

DO

Dr. Monte Godinho

é especialmente recommendado ás senhoras que amamentam, porque não só este soberano remedio augmenta a secreção do leite, como favorece a dentição das creanças pela riqueza em substancias medicamentosas do leite materno.

Contra anemia, Excessos de trabalho, Fraqueza de ossos e Fraqueza geral tem dado os melhores resultados

O seu gosto é agradavel. Exigir VINHO de MORRHUOL do Dr. Monte Godinho

A' venda nas drogarias e pharmacias.

Deposito: Bragança Cid. & Comp.—Rua do Hospicio 9

HOTEL VISTA ALEGRE

Neste bem montado hotel alugam-se chalets e quartos a familias e cavalheiros.

RUA DO AQUEDUCTO N. 324

Santa Thereza

Bonds á porta

MME. ZIZINA

Grande cartomante brasileira, medium clarividente, trabalha ha 18 annos no Rio de Janeiro, onde se tornou notavel pelo acerto de suas predicções, sendo em 1903, 1904, 1906, 1910, 1911, 1912 e 1913, distinguida com referencias honrosas pela illustrada imprensa desta capital e de todos os Estados do Brasil. Mme. Zizina previne que só trabalha na RUA DA QUITANDA N. 157, moderno, 1º andar — Consultas das 11 da manhã ás 8 da noite. 345

Companhia Cervejaria Bohemia

CERVEJAS

Vienna, Petropolis, Bohemia e Standard-Ale

Depositarios geraes no Rio de Janeiro

M. de Brito & C.

TELEPHONE 6.099

SAQUES

Sobre Portugal, Hespanha, França, Italia e demais paizes Europeus

Venda de moeda, estampilhas e passagens maritimas

Agencia da Companhia Brasileira de Seguros

VASCONCELLOS & C.

Rua Sete de Setembro n. 88-Rio de Janeiro

TELEPHONE N. 1.191

BANQUEIROS: Borges & Irmão, José Henriques Totta & C. e Crédit Lyonnais

MUCUSAN

Grande descoberta do Dr. A. Foelsing

Cura radical da GONORRHE'A

CERTA E INFALLIVEL

A' venda nas principaes Pharmacias e Drogarias

DEPOSITO:

CASA STANDARD

93 Ouvidor 95

— RIO —

Adoptado no Exercito — Adoptado na Armada

Com um vidro se fazem 5

misturando um vidro de LUGOLINA com 4 de agua, e assim se obtém a mais poderosa e efficaz

INJECÇÃO

para a cura rapida de qualquer corrimento, antigo ou recente. E' pois a injecção mais barata que existe.

Com um só vidro de LUGOLINA se consegue a cura completa.

A LUGOLINA do Dr. Eduardo F. hoje tem 20 annos de constantes successos, quer no Brasil, quer no estrangeiro, tendo obtido duas medalhas de ouro na Exposição universal de Milão de 1906 e Exposição Nacional de 1908.

Antes de usar leia-se o prospecto reservado que acompanha cada vidro.

Depositarios — No Brasil, Araujo Freitas & C., rua dos Ourives 114, Rio de Janeiro.

Vende-se em todas as drogarias e pharmacias.

PNEUMOL

Especifico contra fraqueza pulmonar, bronchite e asthma

DROGARIA BERRINI

e em todas as pharmacias

O REMEDIO DA SAPATEIRA

Conhecido ha mais e 50 annos infallivel para a cura em poucos dias da diarrhéa, dysenteria e hemorrhoidas. Vidro, 5$000. A' venda na Drogaria Berrini, Hospicio n. 18, 1º de Março n. 4, rua Sete de Setembro n. 81, e em todas as boas pharmacias e drogarias.

CABELLOS

MME. OLIVEIRA tinge cabellos só a senhoras, particularmente, com seu preparado completamente inoffensivo, e composto só de vegetaes, tendo por base o Henné. Não suja roupas nem impede de lavar a cabeça. Garantido por quatro mezes. Avenida Mem de Sá numero 113. Telephone n. 5.806. Bondes da Lapa e Silva Manoel. 1551

Por caridade

Uma pobre velhinha destituida de qualquer recurso pede ás almas bondosas um obulo que lhe minore as suas difficuldades. Esta redacção presta-se a receber o que fôr destinado á Christina de Oliveira Santos. 345

Necessario, indispensavel em todas as casas é o

BALSAMO DE JUCA' E ARNICA

Cura rapidamente talhos, contusões e todas as hemorragias. Preço 1$500. Deposito na Pharmacia e Drogaria Werneck, Rua dos Ourives, ns. 5 e 7. Approvado pela Directoria Geral de Saude Publica.

Fumem a nova marca de cigarros

City Gold — recebe um relogio d'ouro, quem gastar mil carteirinhas. Charutaria Havaneza.

NEVRALGIAS

O melhor tratamento pelas [illegible] do Dr. [illegible] GRONIER

16, Rue La Boétie, PARIS e todas Pharm.

Bons negocios!

Quereis empregar bem o vosso capital? Dirigi-vos a J. Antunes & Comp., 1º andar, rua da Alfandega n. 137.

A. F.

Laranja

Para hoje

Está nas latas

Ler e escrever em 3 mezes

Laura France da Silva, professora portugueza diplomada, ensina por methodo facil e simples. Telephone 3.141. Rua do Rosario n. 170, 1º andar. 1516

RHEUMATISMO

Assombrosa descoberta da cura radical do rheumatismo o —IPEUVÓL.

O rheumatico sente allivio na 2.ª colher.

Vende-se em todas as drogarias e pharmacias.

DEPOSITARIOS:

Silva & Granado

Rua Assembléa n. 34

GONORRHÉAS OPIATINA

Cura radical em poucos dias! Não precisa injecção!

E' o unico especifico anti-blennorrhagico que cura radicalmente em poucos dias, todos os corrimentos recentes ou chronicos, flores brancas, e retensão da urina. Não é injecção. Toma-se tão sómente tres vezes ao dia e em sua composição não entram ingredientes que possam prejudicar o estomago ou intestinos.

Depositarios: Drogaria Rodrigues, rua Gonçalves Dias n. 59—Pharmacia e drogaria de A. Ruas & C. (antiga pharmacia Simas). PRAÇA TIRADENTES, 9

Cuidado com as imitações!

GANHAR DINHEIRO

Tendes algum desejo que apesar do vosso esforço não conseguis realizar? Sois infeliz em vossa familia ou em commercio? Precisaes descobrir alguma coisa que vos preoccupa? Fazer voltar para vossa companhia alguem que se tenha separado? Curar vicio de bebida, jogo, sensualismo ou alguma molestia? Destruir algum maleficio? Recuperar algum objecto que vos tenham roubado? Alcançar bom emprego ou negocio? Fazer casamento vantajoso? Revigorar a potencia? Augmentar a vista ou memoria? Adivinhar numeros da sorte? Attrair abundancia de dinheiro? Empregae os ACCUMULADORES MENTAES NS. 5 E 6. Nada têm de feitiçaria ou contrarios á religião. E' uma descoberta da influencia occulta da propria vontade, para dar ao magnetismo da vontade o potencial realizador, tal como o auxilio da luneta em relação á vista ou como phonographo que fala por causa da voz que foi nelle gravada, como a da saturação da vontade nos Accumuladores.

Todo o dinheiro que se gasta com os Accumuladores recupera-se logo com grande lucro! Numerosos attestados favoraveis estão nos nossos 23 magazines. Sempre deram resultado e são por nós vendidos desde ha doze annos! Contra factos não ha argumentos! Um Accumulador sozinho dá resultado; mas os dois (ns. 5 e 6), quando estão reunidos em poder da mesma pessoa servem tambem para hypnotizar ou magnetizar, curar só com a mão ou á distancia e são muito mais efficazes para qualquer fim. PREÇO DE CADA UM 33$000.

Os pedidos de fóra devem ser enviados com as importancias em vale postal ou carta de valor; registrar a LAWRENCE & C., rua da Assembléa n. 45 — RIO DE JANEIRO. — Dá-se gratis um magazine

PARA QUE VIVER?

triste, miseravel, preoccupado, sem amor, sem alegrias, sem felicidade, quando é tão facil obter fortuna, saude, sorte, amor correspondido, ganhar nos jogos e loterias, pedindo a curiosa brochura gratis, em portuguez, do professor YTALO, 35, Boulevard Bonne-Nouvelle, 35 - PARIS.

PROPAGANDA

Pessôa com grande pratica e habilidade encarrega-se da propaganda de qualquer artigo aqui e em todos os Estados do Brasil. Tambem toma á sua conta mediante sociedade a propaganda de qualquer artigo que seja de grande utilidade e vendavel. Cartas a Lacerda para a redacção deste jornal, com as necessarias explicações.

Bonitos Cabellos!

Só se obtem com o uso da *"Sedolina Franco"*, preparado vegetal, de aroma agradavel; alisa o cabello e faz desapparecer a caspa. Vidro, 3$000. Vende-se em todas as perfumarias. Deposito Andradas 85, esquina.

PO'S CORALINOS

Infalliveis na cura da anemia, côr pallida, chlorose, etc. Preço 2$500. Deposito na Pharmacia e Drogaria Werneck.

Rua dos Ourives, ns. 5 e 7

Approvados pela Directoria Geral de Saude Publica.

Alta cartomancia

Mme. TAGILD, iniciada nos mysterios de occultismo, possuidora de grande poder em sciencias occultas, diz o presente, o passado e prediz o futuro. Faz qualquer trabalho para o bem estar, como sejam: casamentos difficeis, reconciliações e embaraços commerciaes, etc.; na rua General Camara 269 pavimento terreo.

TELEPHONE 4.214

PHARMACIA

Vende-se uma grande pharmacia, em um dos melhores pontos da cidade; informações com o sr. João Huber — Casa Huber.

Moveis a prestações

Entregam-se com a primeira prestação, sem fiador, nesta Fabrica, á rua General Caldwell n. 63! Não confundir, é 63! Telephone 4.168, proximo á Central! Chamamos a attenção para visitarem a nossa Exposição de mobilias de estylos modernos para sala de visitas, assim como sala de jantar e outros moveis avulsos; aqui temos preços que offerecem vantagem aos nossos freguezes, na Fabrica Vilhena, Souza & Comp.

Predio no centro da cidade

Compra-se um grande predio nas ruas centraes, como sejam: Sete de Setembro, Ouvidor, Gonçalves Dias, Carioca, Assembléa, etc., etc. **Cartas A. X.**

PREDIO

Compra-se até 15:000$000, directamente com o proprietario, um que tenha 3 quartos e 2 salas, em bom estado de conservação, o mais proximo possivel do centro da cidade; para informações, por escripto, para ser procurado, á rua Marechal Floriano n. 53 — Sr. Gomes.

QUINCHÃES-FAFE

Precisa-se falar com o sr. José Antonio Antunes de Castro, natural desta freguezia, para interesses reciprocos. Carta ou recado para José Maria Antunes de Castro, rua de S. Christovão numero 433.

PHARMACIA

Vende-se uma bem montada e fazendo regular negocio. Informa-se com o sr. Vianna, rua dos Andradas n. 82 chapelaria.

Quereis dinheiro!

Emprestam dinheiro sob penhores de joias de ouro, prata e brilhantes, fazendas, roupas e objectos de uso domestico. Unica casa neste genero. Compra-se ouro a 1$300 o gramma. — 36, RUA LUIZ DE CAMÕES 36 — Campello & C.

Banco Hypothecario do Brasil

Capital 16.000:000$000

CARTEIRA DE CREDITO POPULAR

Operações bancarias, operações usuaes do commercio e industria, caixa economica, emprestimos sob penhores

CARTEIRA HYPOTHECARIA

(Decretos n. 1036 B de 14 de novembro de 1890 e n. 1312 de 10 de março de 1893).

Rua 1º de Março n. 51

PREDIO

Compra-se um até 25 contos, para renda, mesmo que precise de obras, rua Barão de S. Felix, Senador Pompeu ou nestas immediações; trata-se directo, Rua do Lavradio n. 131. — José Quinta Ferreira. 47

PREDIO

Vendemos superiores para familia de tratamento, em Botafogo, S. Francisco Xavier, Villa Isabel e suburbios e fazemos hypothecas com brevidade. Rua do Rosario 132, sobrado. Bispo & C.

SITIO

Compra-se um pequeno sitio em logar bem salubre, não muito distante da estação da Central, mas de Belém para cima, que tenha boa agua e modesta casa de telha. Dirigir cartas com todos os detalhes inclusive preço a A. M. 449, no escriptorio deste jornal.

PULSEIRA

Perdeu-se uma desde á rua Dr. Pessoa de Barros ao largo do Estacio. Gratifica-se a quem a entregar na rua Pessoa de Barros 19.

Moveis a prestações

Entregam-se, com 30 % do valor e a preços de fabrica, na casa Veiga, fabrica de moveis, rua General Pedra 421, proximo ao Mangue. 163

Marmores & Granitos Venezianos

Pedras para bancas de cozinha, soleiras, degráos, toilettes, mesas de botequim, etc. Cimento branco.

Niklaus, Silva & C., rua do Hospicio n. 337.

POBRE CÉGA

Francisca da Conceição Barros, cega de ambos os olhos, aleijada de uma mão e doente, sem recurso, pede uma esmola, a todas as boas almas, que o bom Deus, a todos recompensará, póde ser entregue á illustre redacção deste jornal.

RHEUMATISMO

O autor e unico possuidor do poderosissimo Anti-Rheumatico, medicamento de uso externo, declara que tem obtido algumas curas em 24 horas e os casos mais rebeldes nunca vão a oito dias, desde que não se trate de arthritismo; na rua Marechal Floriano 137 e Uruguayana 75. Feijó. 1841

PINTORES

Precisa-se de officiaes de liso, trasadores e fingidores, na rua Goyaz n. 110, em Bello Horizonte, garante-se bom salario e restituem-se-lhes as despesas de viagem. Para mais informações, á rua Visconde do Rio Branco n. 12. Paga-se a passagem. 172

Dr. Nathalio M. Duarte

Cirurgião dentista

Formado pela Faculdade de Medicina do Rio de Janeiro

Rua dos Andradas 25 — A's segundas, quartas e sextas de 1 ás 5 da tarde.

Trabalho em prestações

Escola Automobilista

(ESCOLA PARA CHAUFFEURS)

Continuam abertas as matriculas desta escola, para os cursos theorico e pratico, á rua da Constituição n. 14. A escola ensina de accordo com o novo regulamento da policia, achando-se para isso provida de todos os elementos necessarios. Exercicios de direcção em turma e em aulas particulares.

HISTORIA DE UM CAIXEIRO

O sr. Perchal, primeiro caixeiro de uma das principaes casas de commercio de Paris, padecia havia já muitos annos de uma doença grave. "Tinha, diz elle, colicas horriveis, e uma terrivel diarrhéa acompanhada de muitos gazes. Com as materias fecaes evacuava viscosidades, sangue e materias estranguçadas. Já não digeria quasi mais

Sr. Perchal

nada. Sentia-me muitissimo fraco e emmagrecia de mais a mais. Experimentára muitos remedios, purgantes, sangrias, banhos, dieta. Nada me tinha curado. Abandonado de todos e desesperado, só me restava morrer.

"Aconselhado por um amigo, comecei a tomar Carvão de Belloc. Tres ou quatro dias depois, sentia-me melhor e pude digerir uma costelleta de carneiro, o que não tinha podido fazer havia muitos mezes. Oito dias depois do começo do tratamento, parara a diarrhéa. Era a cura. Desde que podia comer e que a diarrhéa, que tanto me fizera soffrer, não me esfalfava mais, fui tomando pouco a pouco forças, e ao cabo de um mez estava completamente curado.

"Assignado: Claudius Perchal, caixeiro de casa de perfumarias. — Paris, 29 de novembro de 1896."

O uso do Carvão de Belloc, na dóse de duas a tres colheres, das de sopa, depois de cada refeição, é na verdade o melhor remedio que se possa empregar contra as diarrhéas. Elle cura em poucos dias as molestias dos intestinos e as do estomago, por mais antigas e mais rebeldes que sejam aos outros remedios. Produz uma sensação agradavel ao estomago, excita o appetite, acelera a digestão e faz cessar a prisão de ventre. E' soberano contra os pesos de estomago que se declaram depois da comida, contra as enxaquecas, devidas ás más digestões, contra as azias, as erutações e todas as affecções nervosas do estomago e dos intestinos. O Carvão de Belloc só póde fazer bem, nunca faz mal, qualquer que seja a dóse que se tome. Acha-se em todas as pharmacias. Fabrica, rua Jacob n. 19, em Paris.

Já quizeram imitar o Carvão de Belloc, porém estas imitações são inefficazes e não curam porque são mal preparadas. Para evitar qualquer engano, certifique-se que os rotulos dos vidros tenham o nome de Belloc.

P. S. — *As pessoas que não podem se acostumar a engulir o pó de Carvão de Belloc, não têm sinão de substituil-o pelas Pastilhas de Belloc, tomando duas ou tres Pastilhas depois de cada refeição e todas as vezes que apparecerem as dores. Hão de conseguir os mesmos effeitos salutares e tambem a cura. Estas pastilhas só contêm carvão puro. Basta deixal-as derreter na bocca e engulir a saliva.*

LICOR TIBAINA Granado

PURIFICA O SANGUE — RESTAURA A SAUDE

CAUTELA

Perdeu-se a cautella de n. 70.709, da casa de penhores Guimarães & Sanseverino, á travessa do Theatro n. 5 e Luiz de Camões n. 1. 209

CARROÇAS GARY

Vendem-se tres em perfeito estado á rua D. Anna Nery n. 220, serreiro.

CINEMATOGRAPHO

Vende-se um, barato, no suburbio, completamente montado. Trata-se com [illegible]

Calçado Romano 16$

FEITO A' MÃO

Para homens e senhoras

CASA CAVALIERI

Sete de Setembro, 48

esquina da rua da Quitanda TELEP. 5196

[illegible]

Vende-se por 600$000 uma rica mobilia de imbuia para quarto de dormir, quasi nova, composta de todas as peças, á rua Maria e Barros n. 439.

Casa Especial

com grande officina para concertos de relogios de todas as qualidades e autores.

Relogios de bolso, de parede e de torre

RELOJOARIA DA BOLSA

F. Krussmann

Rua do Ouvidor, n. 45

CARESTIA DA VIDA

Precisa-se que não haja carestia da vida; Manteigas: F. Demagny, franceza, 2$400; Lepeletier, 2$300; L. E. Brun, 2$400; F. Demagny, Minas, 1$800; goiabada marca Peixe, 1$200; idem Talher, 1$200; leite Moça 1$200. Vende-se e garante-se a qualidade de todas as mercadorias desta casa que é no Primeiro Barateiro do Brasil, á rua Visconde do Rio Branco ns. 54 e 56. Armazem Peixano.

CAVALLO Andaluz

Vende-se um, o que ha de mais lindo, manso para montaria de senhora, legitimo marchador com seis annos sete palmos de altura, linda clina, grande cauda. Para informações com o sr. Joaquim da Silva Junior, Ferrador Veterinario, á rua Manoel Victorino numero 113, Engenho de Dentro, (em frente á estação).

CAUTELA

Perdeu-se a cautela de n. 68.816, da casa de penhores Guimarães & Sanseverino, á travessa do Theatro n. 5 e Luiz de Camões n. 1. Rio [illegible] 488

Professor primario

Moço academico, tendo diariamente algumas horas disponiveis e apresentando as mais honrosas referencias individuaes e technicas, deseja encontrar alumnos para leccionar do meio dia em deante. Acceita, tambem, propostas para collegio. Deixar cartas nesta redacção para S. A.

Molestias de garganta nariz ouvidos bocca operações

Dr. Carlos de Lemos

Com longa pratica. Consultorio, rua da Carioca 30, de 12 ás 6 da tarde. Teleph. 6.105, central.

Res. Praia de Botafogo 114, tel. 1.296-sul. Chamados a qualquer hora e só por escripto.

BOA RENDA

Terá quem, com pratica de negocios se queira dedicar a um serviço de propaganda em ramo de commercio muito remunerador. Cartas para a Caixa Postal n. 1.381 — Rio.

Aos srs. commissarios

Um rapaz com grande conhecimento offerece para auxiliar, dá fiança de sua conducta. Rua Acre 70, 1º andar.

Contra-mestre alfaiate

Deseja empregar-se um em boa casa dando as informações que forem precisas. Dirija cartas á rua do Rosario numero 161 com as iniciaes A. C. Pereira.

Drs. Bueno de Andrada E Leão Velloso

Consultorio: Avenida Passos, 94, sobrado.

Doenças de adultos e creanças

Applicações de 606 e 914

IMPOTENCIA

SAUDE DO HOMEM

Mysterio — Cura radical sem dar medicamentos para tomar; não influe a idade, garantida; cura tambem prisão e fraqueza dos intestinos e por correspondencia. Acceita pagamentos em prestações. Consultas das 8 horas da manhã ás 9 da noite, na

RUA MARECHAL FLORIANO PEIXOTO, 41, SOBRADO

J. Pereira.

PALACE-THEATRE

(South American Tour)

HOJE — Quinta-feira, 3 de abril de 1913 — HOJE

A'S 9 HORAS DA NOITE EM PONTO

GRANDIOSO ESPECTACULO

EXITO — EXITO

YOLIS... est de sortie!

The 5 Mac-Danell's

Patinadores acrobaticos

MARTENS TROUPE

Acrobatas sobre balanço

THE PRINCE MILNER TRIO Malabaristas acrobaticos

THE CARINA SISTERS Virtuosi instrumentalistas — Etc., etc. etc.

Amanhã, Sexta-feira, 4 de Abril

3 SENSACIONAES ESTRÉAS 3

MASTRO and ORETTA — Potpourri equilibristas

The Hallway Brothers — Equilibristas sobre pernas de páo

Miss Beatie-Ewall and Edwards — Danças á transformação

Preços do costume

THEATRO APOLLO

Companhia Portugueza de Operetas, dirigida pelo actor JOSÉ RICARDO de que faz parte a actriz CREMILDA D'OLIVEIRA.

AMANHÃ

Estréa da companhia

(1 recita de assignatura)

Com a opereta portugueza em 3 actos

FLOR DA RUA

Toma parte toda a companhia

Os bilhetes á venda na bilheteria do theatro, das 10 horas da manhã, ás 6 da tarde. Não se acceitam encommendas.

THEATRO CHANTECLER

Empresa JULIO, PRAGANA & C.

Grande Companhia Brandão

De burletas, magicas, revistas — Maestro, Raul Martins — Direcção scenica do popularissimo actor Brandão

Orchestra de 19 professores sob a regencia do maestro Raul Martins

HOJE ● Sessões, ás 7 3/4 e 9 3/4 ● HOJE

12ª e 13ª representações da revista em tres actos, quatro quadros e duas apotheoses, arranjo de João Só, musica de Raul Martins

NÃO PODE!...

Tomam parte os artistas Brandão, Olympio Nogueira, Silveira, Cinira Polonio, Cecilia Escuder, Candelaria e outros.

Grande e disciplinado corpo de córos (senhoras). Colossal [illegible] do popularissimo actor Brandão. Scenarios riquissimos, pintados pelos laureados scenographos J. T. DE SILVA e A. LAZARY. Os retratos da apotheose do 2º acto são devidos ao pincel de AMARO DO AMARAL. Guarda-roupa todo novo e confeccionado na acreditada casa F. [illegible]. Adereços feitos pela conhecida casa J. COSTA. Electricista, J. ROSAS. Machinismos de [illegible].

Em ensaios — A [illegible] ADA, burleta em tres actos, musica e poema de OLYMPIO NO[illegible].

Preços: Cadeiras de 1ª, 3$; cadeiras numeradas 2$, cadeiras 1$; entrada geral 500 réis.

Theatro Recreio

Empresa Theatral — Direcção, José Loureiro

Hojo Espectaculos por sessões Hoje

3 sessões. A's 7 3|4 e 9 3|4 2 sessões

A opereta em 3 actos, de successo mundial, musica de Strauss

O Soldado de CHOCOLATE

Tomam parte os artistas: Abigail Maia, Elvira Mendes, Beatriz Mattos, João de Deus, Salles Ribeiro, Edú Carvalho, Lino Ribeiro, etc.

Mise-en-scena de Avellar Pereira. Direcção musical do maestro LUIZ MOREIRA

PREÇOS DE CINEMA ENTRADAS PERMANENTES

Amanhã e todos as noites O Soldado de Chocolate.

CINEMA PARIS

50 — Praça Tiradentes — 50 Empresa: COUTO PEREIRA & COMP.

HOJE—Deslumbrante programma novo !-HOJE

Ultimas novidades ! Novo successo !

AMOR E ESPADA (3 actos e 245 quadros) Maravilhoso drama de grande effeito moral e desempenhado por artistas de reconhecida competencia que lhe dão desta forma um enorme valor, tornando-o digno da admiração do publico intelligente. São 3 actos sublimes e deslumbrantes!

O Rei da Matta Grandioso drama da conhecida e caprichosa fabrica SELIG. Este emocionante trabalho, cheio de transes dolorosos e situações afflictivas é um desenrolar sem fim de scenas fortes reunidas com grande naturalidade, em 2 actos e 202 quadros.

O diabo que carregue o rato C MICA! SUCCESSO!

Extra, na matinée: **BULGARIA** (PAISAGENS E COSTUMES) NATURAL

COLYSEU NICTHEROY

Empresa Victorino Vieira & C. Funcção todas as noites. SPORT DA PELOTA—Aos domingos e feriados principia ao meio-dia.

HOJE, disputadissimo e sensacional partido a 20 pontos.

Martin e Agustin contra Samuel, Goni e Irun

Exercicio Limpo—O quadro de pelotaris d'este frontão é o melhor d'America, e do qual faz parte o campeão Yraola. Camarotes para as Exmas. familias. Banda de musica militar!

THEATRO MUNICIPAL

COMPANHIA NACIONAL Empresa subvencionada ED. VICTORINO

HOJE - A peça em 3 actos, de BAPTISTA COELHO - HOJE

SEM VONTADE

A'S 9 HORAS

DISTRIBUIÇÃO

Flora, Lucilia Péres; Maria Adelaide, Davina Fraga; Augusta, Gabriella Montani; Constança, Luiza de Oliveira; Micas, Judith Saldanha, Isaura Fulvia Castello Branco; D. Arminda, Jacintha de Freitas; Creada, Brasilia Lazaro; Pedro, Antonio Ramos; Emilio, João Barbosa; Alexandre Ferreira de Souza; Dr. Linhares, Carlos Abreu; Silva Medeiros, O. Rangel, Pereirinha, Castello Branco; Conselheiro, Samuel Rosalves; Figueiredo; Alvaro Costa; Ignacio, S. Rosalvo; Cliento, A. Sampaio; Dr. Castro, Mello; Um criado, Affonso Garred.

Sabbado - 5ª recita de assignatura - O CANTO SEM PALAVRAS.

Na proxima semana, a peça em 3 actos, do Dr. Oscar Lopes — CABOTINOS. Os bilhetes estão á venda no «Jornal do Brasil».

PAVILHÃO INTERNACIONAL

Empresa Paschoal Segreto, Avenida Rio Branco 154

Hojo 3 de Abril de 1913 Hoje

Soberbo espectaculo do GRAND CAFÉ CONCERT

A's 9 1|2 em ponto

Successo extraordinario

Successo de toda treupe

A's 11 horas em ponto, continuação do grande campeonato de

Luta romana

com os seguintes encontros:

A's 11 horas:

Ambroise Le Suisse contra Henri Coenen

Fritz Muller contra Ella Pampuri

Alfredo Pepper contra Ferdinand de Priano

Amanhã — Continuação da Luta Romana.

THEATRO LYRICO

Empresa LA THEATRAL Buenos Aires, Rio, S. Paulo, Santiago de Chile, Roma, Milão

Companhia de Operetas Francezas. Direcção artistica: E. Lespinasse

HOJE ● Quinta-feira, 3 de abril ● HOJE

Em 4ª recita de assignatura, ás 8 3|4 horas da noite, a opereta em 3 actos, musica de CH. LECOQ

LA FILLE DE Mme ANGOT

Mlle. Lange, MLLE. TARIOL-BAUGE'. Mlle. Clairette, MLLE. VAN-LOO.

Ange Pitou......	Mr. Perisse	Amarantha.....	Mlle. M. Théry
Pomponnet......	» Fertinel	Javotte.........	» Gallyz
Larivandière....	» Royal	Therèse........	» R. Franck
Louchard........	» Valdor	Cydalise........	
Trenitz.........	» Valment	Herbelin........	» Hougemont
Cadet...........	» Warrant	Hersilie........	» Gellyz
Buteux..........	» Poisemans	Balet...........	» Graivil
Guillaume.......	» Delaux	Delaunay.......	» Beaurais.
Un officier.....	» Poisemans		

Directeur d'orchestre: MR. SCHUYER. Mise-en-scene de MR. ARISTIDE.

PREÇOS DO COSTUME—Bilhetes á venda no edificio do «Jornal do Brasil».

EMPRESA PASCHOAL SEGRETO

HOJE ● Quinta-feira, 3 de abril de 1913 ● HOJE

Espectaculos por sessões, a preços do cinema

No Cinema Theatro S. José

Companhia nacional de operetas, comedias, vaudevilles, magicas, revistas e burletas—Direcção scenica do actor Domingos Braga—Maestro director da orchestra — José Nunes

A mais completa victoria do theatro popular!

A pedido geral

A's 7, ás 8 3|4 e ás 10 1|2 da noite

Subirá á scena a engraçadissima burleta em tres actos

Forrobodó

Grandioso successo de Pepa Delgado, Cecilia Porto, Laura Godinho, Luiza Caldas, Antonieta Olga, Brigida Ferreira, etc.

Montagem deslumbrante! Espirito fino!

ALFREDO SILVA, engraçadissimo, no guarda-nocturno da zona

Graça sem pornographia!

No Theatro Carlos Gomes

Companhia Carlos Leal De operetas, magicas e revistas, especialmente organizada em Lisboa para esta Empresa. Direcção musical do maestro Luiz Filgueiras

EXITO ABSOLUTO! A's 8 e ás 10 da noite

20ª e 21ª representações da hilariante opereta fantastica, em dois actos, seis quadros e uma apotheose

O FILTRO DO DIABO

QUE LINDA MUSICA!

Gabriella Lucey, Emilia Romo, Filomena Lima, Maria Luiza e Rachel Moreira, applaudidissimas, nos principaes papeis femininos.

O distincto actor HUMBERTO DO AMARAL, no barbeiro Pantaleão, provoca as mais gostosas gargalhadas.

Mise-en-scene de CARLOS LEAL

Trinta coristas soberbas. Soberba montagem

Amanhã e todas as noites O FILTRO DO DIABO

A seguir—O DIABO NO CONVENTO, opereta em dois actos

Sabbado e domingo no THEATRO S. PEDRO

GRANDIOSOS BAILES POPULARES

CINEMA IDEAL

6 Rua da Carioca, 62 — [illegible] — Telephone [illegible]

HOJE ● Collossal arrebatador programma novo ● HOJE

As mãos invisiveis

Grande film de aventuras policiaes de interessante feitura, completamente desconhecido no nosso meio. Novas façanhas postas em pratica pelos ladrões de profissão e astucias usadas pela policia para colhel-os no laço. Soberbo trabalho da fabrica CINES, com 1.150 metros, em 2 partes e 230 quadros.

BIGODINHO FLIRTA... E sua mulher tambem flirt. scena comica representada pelo imperador do riso, o querido PRINCE

GAUMONT JORNAL n. 9 (1º anno) Importante numero cheio de novidades e mais recentes factos d'actualidade

OS DOIS IRMÃOS Pungente drama domestico em que perece a honra e depois a vida de um homem que despresando os conselhos dos seus, se deixa arrastar no turbilhão do amor e dos gastos excessivos. Grandioso film da fabrica SAVOIA, com 1.050 metros em 2 partes e 215 quadros

Como extra na matinée - O colis postal - Scena comica

CIRCO SPINELLI

Companhia Equestre Nacional da Capital Federal—Boulevard S. Christovão. Director e proprietario Affonso Spinelli

Hoje Quinta-feira 3 de abril de 1913 Hoje

Grande funcção variada!! Estrondoso successo!! Exito completo!!

MISS THESSIA Elegante e applaudida trapezista Successo!

MR. CANALES Original jockey d'Epson Attracção!

CARDONA and WILLIAM Excentricos e parodistas Novidade!

Continuação do campeonato de Box

A's 9 horas em ponto entre jogadores internacionaes de peso leve.

Amanhã—Grande espectaculo

Preços — Cadeiras letra A, 3$000

» » B, 3$000

» » C, 2$000

Entrada geral............ 1$000

THEATRO RIO BRANCO

Empresa WILLIAM & C

Grande companhia de operetas, magicas e revistas sob a direcção do actor Nazareth. Regente da orchestra Paulino do Sacramento

HOJE - 5ª-feira, 3 de abril de 1913 - HOJE

Tendo de se realizar hoje o ensaio geral da apparatosa revista de grande espectaculo em 3 actos, 5 quadros e 2 apotheoses, original de José Eloy, musica de Paulino Sacramento e Irmãos Butso Fernandes

X. P. T. O.

realizam-se apenas

2 Sessões A's 7 1|2 e 9 horas 2 Sessões

35ª e 36ª representações da burleta dos escriptores CARLOS BITTENCOURT e ANTONIO QUINTILIANO, musica do maestro PAULINO DO SACRAMENTO

CHARIVARI

SUCCESSO EM TODA LINHA!

O Jenjeca 41 da 8ª, pelo CAMPOS; O quartetto da sandwich; O tango da «geléa» cantado pela MERCEDES; As aventuras do «Engole Fogo!»; O duetto dos beijos, pelo Matuto Sabino e pela Madame Demagoy.

Escolhido e afinado corpo de coros

Amanhã - A revista de José Eloy: X. P. T. O. - Amanhã

ROYAL THEATRO

Estrada Real de Santa Cruz, 3074 — Cascadura

Grande companhia de operetas, vaudevilles, magicas burleta e revistas — Ensaiador e director de scena actor João Colás — Regencia do maestro Adalberto de Carvalho

Espectaculos completos - Hoje, 3 de abril, ás 8 1|2 da noite - Hoje

Segunda exhibição da famosa opereta em tres actos e quatro quadros, de CLAIRIVILLE e GABET, traducção do pranteado escriptor EDUARDO GARRIDO, musica de ROBERT PLANQUETTE

Os Sinos de Corneville

Desempenhando pela primeira vez o importante papel de Gaspar o actor JOÃO COLÁS

PERSONAGENS: Gaspar, JOÃO COLÁS; Gastão de Corneville, Luiz Freitas; Nicolão, Alfredo Henriques; O Bailio, MARIO AROSO; Tabellião, Adolpho Corrêa; Gripardin, Ernesto Lourada; Fomard. Carlos Cavalcante; Germana, VIRGINIA AÇO; Serpolette, ANNITA CAMPILLI; Victorina, Rosa de Castro; Gertrudes, Guilhermina Corrêa; Suzanna, Ernestina Valenzana; Martha Assumpção Gomes.

Scenarios novos, dos eximios scenographos Jaymo Silva e Angelo Lazary

Guarda-roupa confeccionado nos ateliers da acreditada casa Stocino. Adereços feitos sob a direcção do provecto aderecista Joaquim Costa. Cabelleiras trabalhadas pelo primeiro cabelleireiro dos nossos theatros Hermano [illegible] de Assis.

Mise-en-scène do actor João Colás

Orchestra completa. Corpo de choristas composto de figuras de ambos os sexos.

PREÇOS — Logares distinctos, 3$000; cadeiras de 1ª classe, 2$500; cadeira de 2ª classe, 1$500. Geraes, 1$000

Os bilhetes á venda na BILHETERIA DO THEATRO.

* * *

AVISO — Depois do espectaculo haverá bondes e trens para todo suburbio e para cidade.

Amanhã — OS SINOS DE CORNEVILLE

PASSEIO AO PÃO DE ASSUCAR

HOJE, Quinta-feira, HOJE

O carro aereo funcciona até á meia noite si o tempo permettir

Bondes da Companhia Jardim Botanico com taboleta Praia Vermelha

Aos Domingos e feriados tem mais os carros Auto Viação, que fazem ponto terminal junto á estação Caminho Aereo

Aviso ao publico No alto dos morros da Urca e Pão de Assucar os srs. visitantes encontrarão bars, assim como um serviço provisorio de restaurant no morro da Urca, tudo pelos preços communs da cidade

Os carros aereos da Praia Vermelha á Urca e da Urca ao Pão de Assucar funccionam diariamente, das 7 horas da manhã ás 6 da tarde, e ás quintas, sabbados e domingos até á meia noite, caso não chova.

TELEPHONE 768 — Sul

PAVILHÃO INTERNACIONAL

EMPRESA PASCHOAL SEGRETO

HOJE 3 de abril HOJE

Espectaculo familiar

Das 8 ás 9 1|2

Variedades e attracções

Continuação do Campeonato da

BOX INGLEZ

A's 9 horas em ponto

Emocionante combate em desafio entre

Jayme Grossmon

Campeão inglez (desafiante)

—E—

Jack Murray

Campeão norte-americano (desafiado)

Preços excepcionaes, inferiores aos do espectaculo de GRAND CAFE' CONCERT que principia ás 9 1|2 em ponto

Cinematographo Parisiense

Proprietario J. R. STAFFA Fundado em 1907 Avenida Rio Branco 179

HOJE — EXTRAORDINARIO E MONUMENTAL PROGRAMMA NOVO — HOJE

Exhibição de duas grandiosas peças cinematographicas e de grande espectaculo, na primeira parte o film d'arte n. 68 da querida fabrica NORDISK de Copenhague dividido em 2 actos e 224 quadros, intitulado

AMOR E ESPADA

Assumpto militar photographado em scenas do natural

DESCRIPÇÃO

E' um drama de assumptos militares. Não lhe falta o enredo amoroso e muito pelo contrario, é ao seu redor que gira todo o assumpto deste film que nos proporciona a querida fabrica NORDISK, de Copenhague.

Elle dá-nos o interior das casernas, mostra-nos as muralhas das fortalezas, faz-nos visitar uma linda casa de machinas, ensina-nos o manejo de um curioso invento — canhão para atirar contra os dirigiveis e aeroplanos — e desvenda-nos os segredos de uma camara escura para explosão de torpedos fixos e minas submarinas.

Tudo isto nos é dado ver devido á vingança de um official que se vê desprezado em seu amor preterido por um rival feliz, por isso e pelos galardões que recebe por trabalhos scientificos militares. E' um film interessante, empolgante, cheio de passagens de sensação.

RESUMO:

Emilio e Edmundo, este filho de um general e aquelle amparo de sua velha mãe, viuva de coronel, acabam de receber o seu primeiro galão de official do exercito. Elles e seus companheiros de turma são passados em revista pelo ministro da guerra, que se faz acompanhar de sua filha. Esta é uma linda loura, para quem os paes escolheram, acertando, o nome de Rosa, comparando-se ella em belleza e frescura á rainha das flores. Por ella estão apaixonados os dois noveis tenentes.

Ambos, um perante o retrato do pae fallecido coberto de glorias, e o outro, sobre a espada de seu pae, o general, juram cumprir os seus deveres de soldados, preferindo a morte á transgredil-os. Deverá algum delles cair nesta transgressão? E' o que veremos no decorrer do film. O ministro da guerra para solennizar o facto do dia, offerece aos novos officiaes e á sociedade da capital, um grande baile. A elle comparecem os tenentes Emilio e Edmundo, e está claro que ambos requestam, ambos fazem a côrte á linda filha de seu superior. Por quem se decidirá ella? Por ora, parece, por nenhum. Ambos lhe agradam, ambos são elegantes e só... Ella brinca com ambos e brincando vae ao jardim, e brincando sobe á amurada... e cáe do outro lado. Caiu, e o seu vulto desapparece no lusco-fusco do espaço, vendo-se lá em baixo, muito em baixo, o luzir das pequenas ondas do rio que, de manso, vem bater de encontro ao paredão do castello. A desgraçada caira de uma altura superior de vinte metros, mas não se ouvira o baque de seu corpo de encontro á agua nem despedaçando-se nas lages, e, firmando-se bem a vista, notava-se um vulto branco á meia altura... Era ella que ficara suspensa. Que fazer em semelhante conjuntura? Aos gritos de soccorro accorrem os convidados. Quem a salvará? Edmundo hesita, mas Emilio está prompto a arriscar a sua vida para salvar a della. E eil-o suspenso por uma corda que os de cima fazem correr, pouco a pouco. Alcança a pobre moça cujo vestido ficara preso á uma saliencia — um pedaço de ferro. Eil-a salva.

Emilio está agora em seu gabinete de trabalho. Toma o seu tempo uma grande invenção: — um canhão para atirar contra os inimigos que pairam no ar. E' neste gabinete que Rosa lhe vae levar os seus agradecimentos por lhe ter salvo a vida.

Edmundo, apaixonado, não podendo por mais tempo, conter em seu peito a paixão profunda que lhe despertara a filha do ministro, vae ter com este, solicitando-lhe a mão della. Rosa, consultada, nega, e o tenente Edmundo parte, cambaleante como que ferido por um raio. Ao sair cruza elle com o seu collega Emilio, e o olhar que lhe deita promette muito áquelle que elle sabe seu rival. Emilio, no entanto, vae ter com o seu superior com o fito unico de lhe mostrar o seu invento, que dias depois, apresentado ao grande Estado Maior, é approvado e elogiado.

Edmundo, que já sabe que Emilio e Rosa se amam, pois os vira, na vespera, trocando doces beijos de amor, quer perder o seu feliz rival, e não teme offerecer-lhe dinheiro pelo segredo de seu invento. Emilio rasga e atira-lhe ao rosto a proposta infame...

Mas Rosa vae partir para um passeio; vae na lancha a gazolina do Arsenal, e os dois tenentes rivaes estão no cáes e assistem ao embarque e della despedem-se, e o tenente Emilio, subindo a uma eminencia para vel-a sumir-se ao longe, nota que o seu collega, sorrateiro, cosido aos paredões, afasta-se cauteloso... Onde irá elle? aos paióes?... não; passou, mas então vae á camara dos torpedos?... Emilio, já desconfiado, segue-o. Que iria fazer Edmundo? E' que uma idéa de louco passara pelo cerebro do rival infeliz; elle chega á camara escura de onde se fazem explodir os torpedos e minas submarinas, cuja topographia apparece clara e nitida na parede, devido a um jogo de lentes que reflecte a imagem da bahia. Lá vae a lanchinha correndo, veloz, e approxima-se de um ponto que assignala a collocação de uma mina submarina. O tenente tem o dedo apoiado sobre o botão electrico correspondente, e vae fazel-o funccionar... Neste momento entra Emilio; elle comprehendera o que ia acontecer, vendo no quadro a lanchinha que transporta a sua amada... Atira-se ao seu rival, conseguindo, por momentos, detel-o... elle, porém, consegue, por sua vez, apertar o botão... A explosão é tremenda... mas a lanchinha passara já...

O que, depois disto, houve entre ambos, não se sabe ao certo, mas o tenente Emilio perdoou o seu collega.

No dia seguinte vae-se fazer a experiencia do invento do tenente Emilio, que o ministro da guerra mandara construir no pateo do Arsenal de Guerra. Chega o ministro, chegam as altas autoridades e convidados. Lá está no meio do pateo o formidavel invento: são oito bocas de fogo viradas para cima, conjugadas quatro a quatro, com movimentos inversos, percorrendo arcos de 45 grãos. São accionados por possantes motores que estão contidos em uma casa de machinas. A comitiva tudo visita, e o infeliz inventor tem occasião de mostrar um apparelho perigoso, para quem o não saiba manobrar: é a passagem de uma corrente electrica muito forte, que é indicada no quadrante e que, sendo forte demais, poderá occasionar forte explosão, fazendo ir tudo pelos ares...

Para que esta explicação? Ella fez nascer no cerebro do tenente Edmundo mais uma idéa de vingança. Talvez que elle pudesse anniquilar todo o trabalho de seu rival... E o pobre louco, deixando os visitantes no pateo, corre á casa das machinas, e põe em movimento o apparelho perigoso... Chega um empregado, vê o perigo e corre a prevenir Emilio. Este corre tambem e ao penetrar na casa ouve o estampido de um tiro. O tenente Edmundo fizera-se justiça, conforme o que jurara sobre a espada de seu pae; mas não alcança o que almejára; Emilio chega a tempo de evitar o desastre. Dentro em pouco tróam os canhões em movimento. Está finda e com successo a experiencia.

No dia seguinte o tenente Emilio recebe a visita do ministro da guerra, que vae collocar-lhe no peito a medalha de merito, e o official aproveita o momento para pedir em casamento Rosa, a causadora involuntaria de todo o drama... E os noivos unem os seus labios...

RECEPÇÃO EM CASA DO GENERAL MINISTRO DA GUERRA

NÃO SE ESQUEÇA DE MIM

VIVA O AMOR

SEGUNDA FITA E DE GRANDE SUCCESSO INTITULADA

O REI DA MATTA

Possante peça dramatica e de grande espectaculo da fabrica americana Seling cinematographada no Sertão das Indias, logar onde se encontram os animaes mais ferozes do mundo. Esta peça é dividida em 2 actos e 202 quadros.

DESCRIPÇÃO

A educação corrige os vicios da sociedade e os seus máos impulsos. Ella aprimora o individuo, torna-o reflectido, e as suas acções amadurecem no cerebro antes de serem praticadas.

O impulsivo ha de, muitas vezes, sinão sempre, arrepender-se de actos praticados, cujas consequencias, em geral, são desastrosas. O impulsivo não póde ter uma vida feliz. Elle é dominado pelo que o povo chama "genio", ou "máo genio", e no presente caso está um dos protagonista do presente film, de belleza incomparavel.

* * *

Bertha é filha de um velho casal de burguezes, mais ou menos remediados. E' namorada de Francisco, um empregado da lavoura de seu pae. Em casa, porém, não se conhece esta circumstancia, e quando, certo dia, chega ao burgo João Venga, que veio pedir a mão de Bertha, foi recebido de braços abertos. Era um amigo da familia. Mas Francisco, que fôra prevenido do que se passava, irrompe pela sala e quer aggredir João Venga, quem, alma grande, surdo ao incidente, estendeu sua mão a Francisco. Elle não sabia que se gostavam, do contrario não se teria interposto, e pedido a mão de Bertha... E retirou-se.

Rogerio, o velho pae de Bertha, que era os seus enlevos, não tardou em consentir no casamento de sua filha com Francisco, casamento que se realizou, pouco tempo depois. Casados partiram para a matta, onde, dentro de poucos dias, estava levantada uma boa choupana, construida por Francisco. E a vida do casal corria placida, elle na sua lavoura, ella no menage.

Certo dia, o papae e a mamãe estavam na choupana. Francisco, do lado de fóra, com o seu sogro, estava afflicto, á espera de qualquer coisa que se passava no interior. Dentro em pouco, a um signal da mãe de Bertha, entrou o marido venturoso, agora papae tambem.

Passaram-se quatro annos. Romana é um lindo bebé, traquina e galante. Commumente, montada em um novilho, que naquelle paiz é o animal de conducção, deixa a cabana e vae ter com o papae no campo. E ha perigo nisso, pois que a matta está infestada de féras, e já um casal de leões commettia depredações nas redondezas. O film, mesmo, deixa-nos vêr, — estupendo quadro! — o interior de uma caverna. Lá está o leão, o rei da matta, altas as jubas, largo o peito, grande a cabeça, garras fortes. A leôa está reclinada, e quatro leõsinhos pulam e brincam.

Francisco e Martha não se aventuram a sair, sem estarem armados de riffles, carabinas de muitos tiros, e Bertha mesmo, não era má atiradora, tendo, muitas vezes, derrubado féras á porta de sua cabana.

Certo dia, estava João Venga, o amigo da familia de Bertha, que com elle não se quizera casar, caçando na matta, quando avistou a choupana. Para ella encaminhou-se, e a sua surpresa é grande ao reconhecer Bertha. Esta tratava-o como camarada, quando Francisco, que voltava para casa, notou-os. O seu genio impulsivo, fel-o atirar-se a João e querer obrigal-o a retirar-se. Bertha interveio e propagou o acto de seu marido, acto que era, para ella, uma offensa, pois, por elle seu marido suppunha-a culpada. Francisco, sempre impulsivo, bateu-a, e fugiu para a matta.

Bertha, dorida e offendida, arrumou a trouxa, agarrou a pequenita Romana, apparelhou a carriola coberta, e deixou a cabana...

Voltava para a casa de seu pae.

Francisco, a quem João voltára a procurar, convencendo-o das suas bôas intenções, tornou á cabana. Estava vazia. Só então veiu-lhe a reflexão do seu acto e as suas consequencias. Bertha e a filhinha, sósinhas, pela matta, iam ser victimas das féras... Elles correm á procura.

Bertha, no entanto, parára a carriola para acampar. Amarrou ás rodas um cabritinho que trouxera, tirou da carriola uma mala que tinha as suas roupas, e foi deitar-se, com a filhinha, tendo, antes, da carabina ao hombro feito a sua sentinella. Pela madrugada sentiu rumor na matta e viu dois olhos que faiscavam. Era um leão, era o rei da matta. Que fazer? Que valeria ella, pobre mulher, ante a força e a ferocidade do terrivel canino. Elle que chega á carriola. Aspira, com força, o ar e sente cheiro de carne fresca. Vae atirar-se ao toldo da carriola, mas vê o cabritinho; abocanha-o e volta, centrado, para a matta. Estavam salvas! Mas Bertha, armada de sua carabina, teima-a em perseguir a féra, e deixa a carriola.

A pequenita acorda, e tem medo; é que ella, tambem, vira uns olhos luzirem... eram os da leôa, que vinha nas pegadas do seu companheiro... A pequenita tem medo. Atira-se abaixo da carriola, vê a mala, abre-a e esconde-se dentro della.

Pouco depois voltava Bertha, em companhia de seu marido e de João, que a haviam encontrado e... chegam a tempo de vêr a leôa sair do interior do carro, com trapos á bocca... Perseguiram-n'a mas não a alcançam. A desolação era geral, com a certeza de que a féra carregára a pequenita. E esta, no aconchego das roupas do interior da mala, dormira outra vez... acordando sómente com o choque da mala atirada ao carro. Aos seus gritos, abriram a mala, e a alegria voltou á todos.

Segunda-feira—Nordisk na ponta!! Exhibição do film d'Art n. 69 O REMORSO em 3 actos e 301 quadros. Protagonista Wuppeschlander

Os demais annuncios de theatros, por conveniencia da paginação, vão publicados na penultima pagina